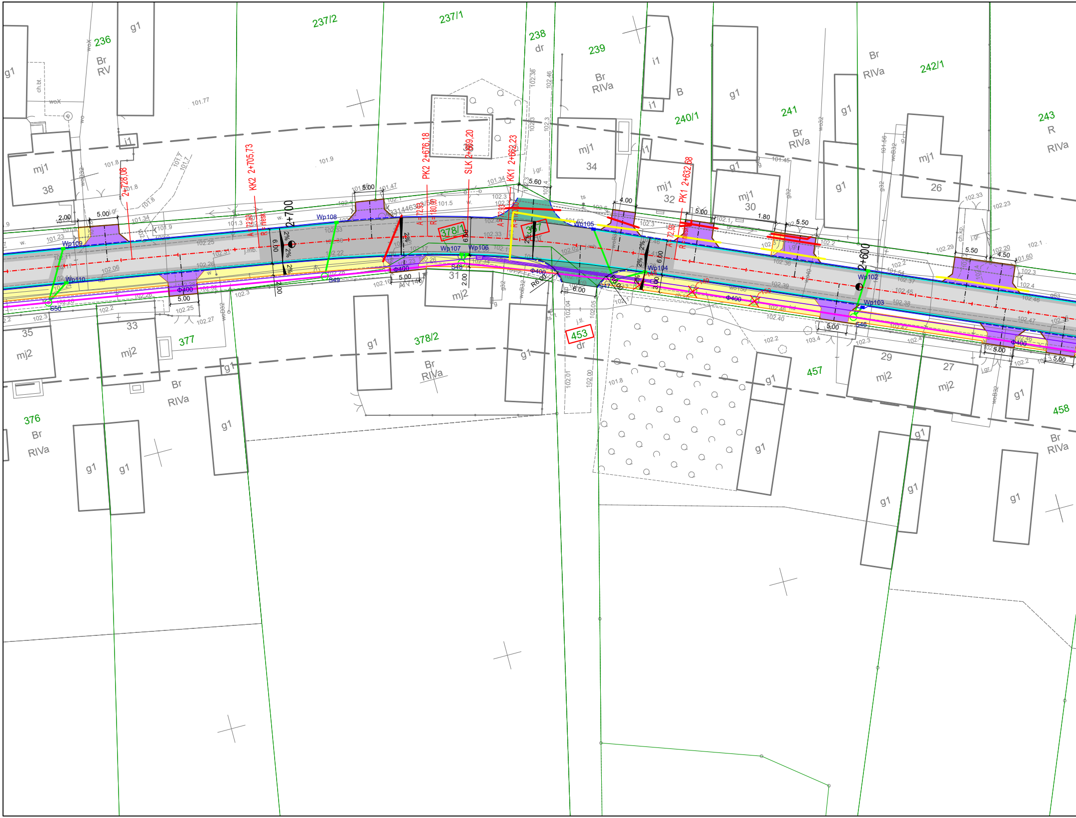
236
237/2
237/1
238
dr
239
240/1
241
242/1
243
376
377
378/1
378/2
453
457
458
Br
RV
RIVa
R
B
g1
i1
mj1
mj2
38
34
32
30
26
35
33
31
29
27
2+700
2+600
KK2 2+705,73
2+728,08
PK2 2+676,18
SLK 2+669,20
KK1 2+662,23
PK1 2+632,68
A=72,93
R=180,00
Wp102
Wp103
Wp104
Wp105
Wp106
Wp107
Wp108
Wp109
Wp110
S46
S47
S48
S49
S50
Φ400
R6.00
2%
5.00
6.00
2.00
5.60
4.00
5.50
4.50
1.80
101.77
101.9
101.8
102.3
102.25
102.33
102.2
102.4

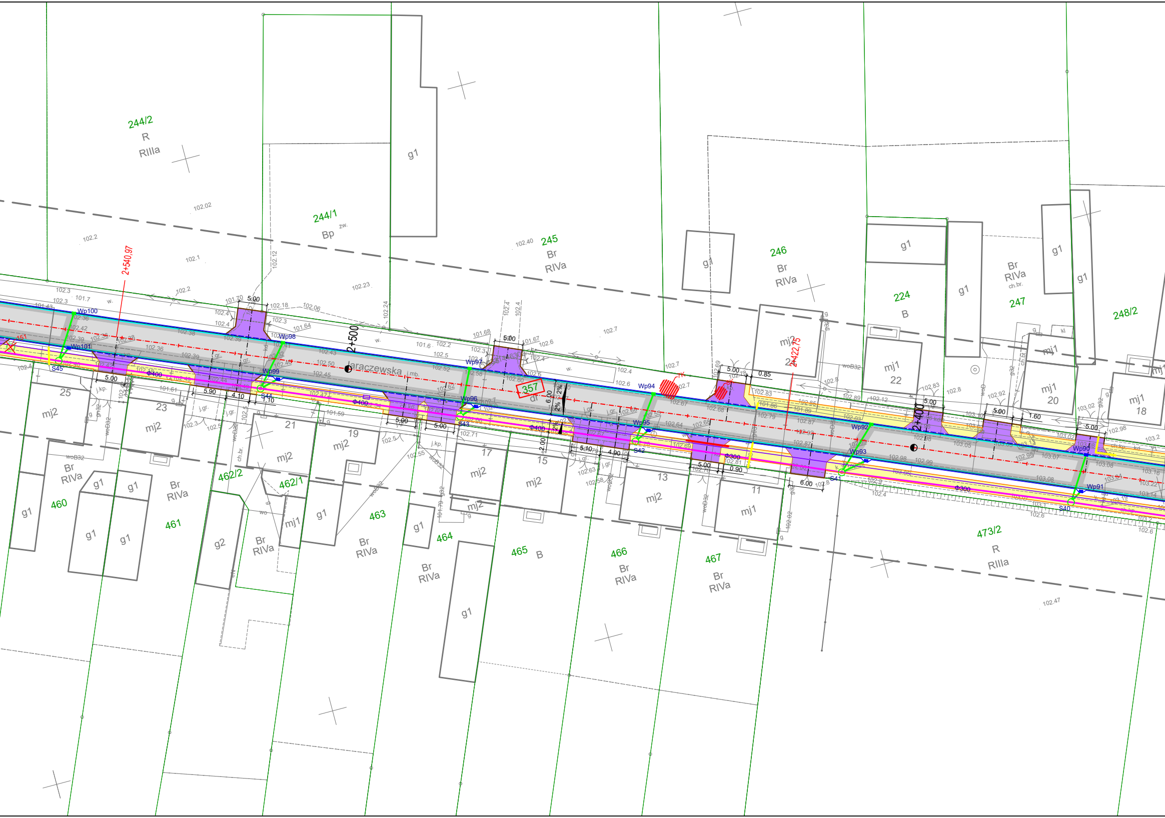
Jaraczewska
2+500
2+400
2+540,97
2+422,75
357
244/2
R
RIIIa
244/1
Bp
245
Br
RIVa
246
Br
RIVa
224
B
247
Br
RIVa
248/2
460
461
462/2
462/1
463
464
465
B
466
Br
RIVa
467
Br
RIVa
473/2
R
RIIIa
25
23
21
19
17
15
13
11
22
20
18
mj1
mj2
g1
g2
Wp100
Wp101
Wp99
Wp98
Wp97
Wp96
Wp95
Wp94
Wp93
Wp92
Wp91
Wp90
S45
S44
S43
S42
S41
S40
Φ400
Φ300
5.00
5.90
4.10
6.00
2.00
5.10
4.90
0.85
0.90
1.60
2%
woB32
ch.br.
j.gr.
j.kp.
102.47

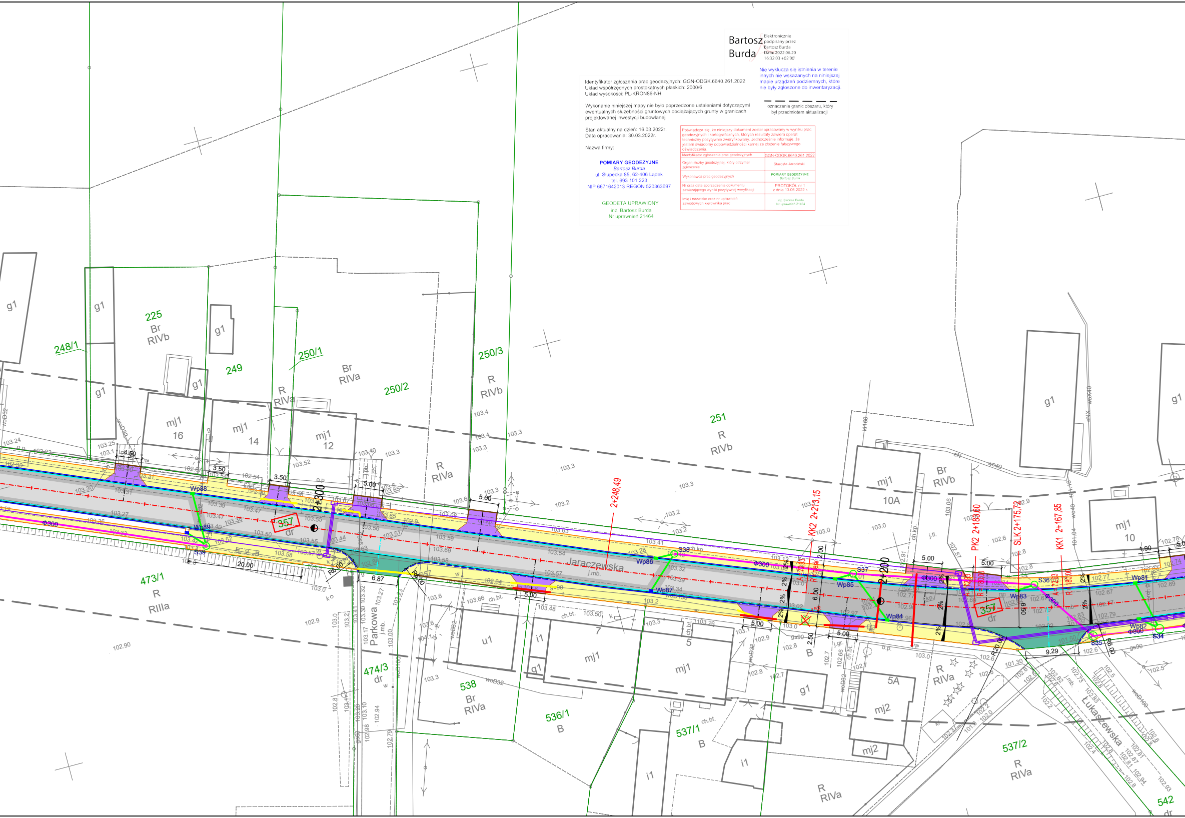
g1
225
Br
RIVb
248/1
249
250/1
Br
RIVa
250/2
250/3
R
RIVb
R
RIVa
mj1
16
mj1
14
mj1
12
251
R
RIVb
mj1
10A
Br
RIVb
mj1
10
2+300
2+248,49
KK2 2+213,15
2+200
PK2 2+183,60
SLK 2+175,72
KK1 2+167,85
357
dr
Jaraczewska
j.mb.
Parkowa
j.mb.
473/1
R
RIIIa
474/3
dr
538
Br
RIVa
536/1
B
537/1
B
537/2
R
RIVa
Łukaszewska
j.mb.
542
dr
u1
i1
mj1
7
5
mj1
5A
mj2
R
RIVa
Φ300
Φ600
Wp81
Wp82
Wp83
Wp84
Wp85
Wp86
Wp87
Wp88
Wp89
S34
S35
S36
S37
S38
S39
20.00
6.87
6.00
2.50
9.29
5.00
4.50
3.50
2%

Bartosz Burda

Elektronicznie podpisany przez Bartosz Burda
Data: 2022.06.20 16:32:03 +02'00'

Nie wyklucza się istnienia w terenie innych nie wskazanych na niniejszej mapie urządzeń podziemnych, które nie były zgłoszone do inwentaryzacji.

— — — — — —
oznaczenie granic obszaru, który był przedmiotem aktualizacji

Identyfikator zgłoszenia prac geodezyjnych: GGN-ODGK.6640.261.2022
Układ współrzędnych prostokątnych płaskich: 2000/6
Układ wysokości: PL-KRON86-NH

Wykonanie niniejszej mapy nie było poprzedzone ustaleniami dotyczącymi ewentualnych służebności gruntowych obciążających grunty w granicach projektowanej inwestycji budowlanej

Stan aktualny na dzień: 16.03.2022r.
Data opracowania: 30.03.2022r.

Nazwa firmy:

POMIARY GEODEZYJNE
Bartosz Burda
ul. Słupecka 85, 62-406 Lądek
tel. 693 101 223
NIP 6671642013 REGON 520363697

GEODETA UPRAWIONY
inż. Bartosz Burda
Nr uprawnień 21464

Poświadcza się, że niniejszy dokument został opracowany w wyniku prac geodezyjnych i kartograficznych, których rezultaty zawiera operat techniczny pozytywnie zweryfikowany. Jednocześnie informuję, że jestem świadomy odpowiedzialności karnej za złożenie fałszywego oświadczenia.

Identyfikator zgłoszenia prac geodezyjnych	GGN-ODGK.6640.261.2022
Organ służby geodezyjnej, który otrzymał zgłoszenie	Starosta Jarociński
Wykonawca prac geodezyjnych	**POMIARY GEODEZYJNE** *Bartosz Burda*
Nr oraz data sporządzenia dokumentu zawierającego wyniki pozytywnej weryfikacji	PROTOKÓŁ nr 1 z dnia 13.06.2022 r.
Imię i nazwisko oraz nr uprawnień zawodowych kierownika prac	inż. Bartosz Burda Nr uprawnień 21464

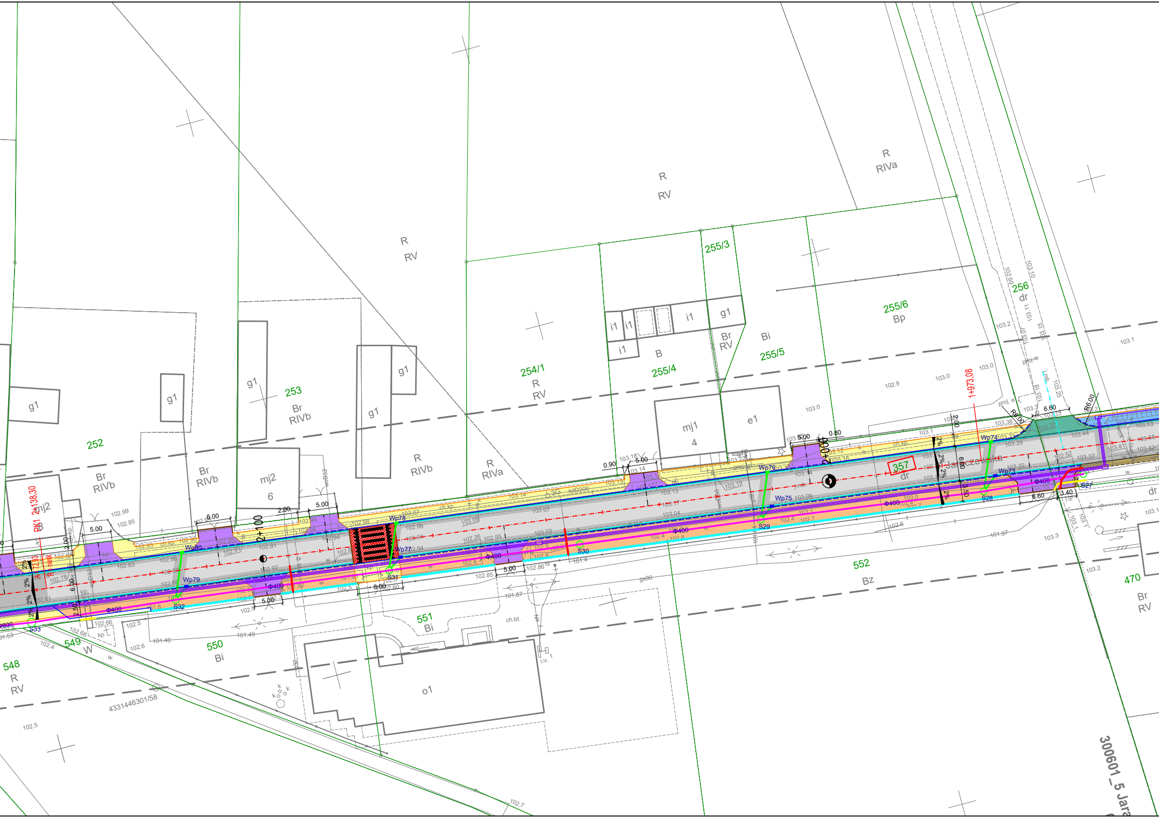

252
253
254/1
255/3
255/4
255/5
255/6
256
357
470
548
549
550
551
552
R
RV
RIVa
RIVb
Br
Bi
Bp
Bz
B
W
dr
g1
i1
mj1
mj2
e1
o1
Jarczewska
2+100
2+000
1+973,08
BK1 2+138,30
Wp73
Wp74
Wp75
Wp76
Wp77
Wp78
Wp79
Wp80
S27
S28
S29
S30
S31
S32
S33
Φ400
kdD200
R6,00
6.60
3.40
5.00
6.00
8.00
2.00
0.90
0.80
2%
4331446301/58
300601_5 Jara

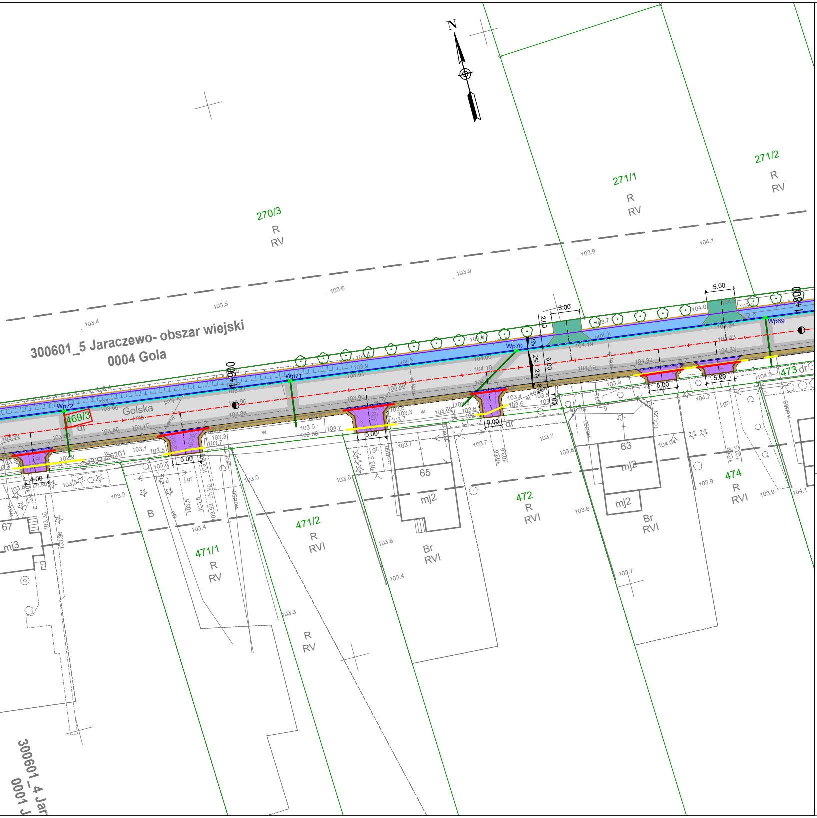
N
270/3
R
RV
271/1
R
RV
271/2
R
RV
300601_5 Jaraczewo- obszar wiejski
0004 Gola
Golska
469/3
dr
473 dr
Wp72
Wp71
Wp70
Wp69
5.00
4.00
3.00
2.00
6.00
1.00
2%
proj. k
65
mj2
63
mj2
67
mj3
472
R
RVI
471/2
R
RVI
471/1
R
RV
474
R
RVI
Br
RVI
B
R
RV
103.4
103.5
103.6
103.9
104.1
300601_4 Jar
0001 J

LEGENDA:

-·-·-	- oś jezdni
-·-·-	- oś dróg gminnych
-·-·-	- oś zjazdów
———	- projektowana krawędź jezdni
- - - -	- projektowana krawędź pobocza
———	- projektowana krawędź zjazdu
———	- projektowany ściek przykrawężnikowy
———	- projektowany krawężnik betonowy 15x30x100
- - - -	- projektowany krawężnik betonowy 15x22x100
———	- projektowany opornik betonowy 12x25x100
———	- projektowane obrzeże betonowe 8x30x100
~~	- projektowany mur oporowy typu "L"
———	- projektowany ściek podchodnikowy
—Φ400—	- projektowany kolektor deszczowy/rów kryty
———	- projektowany przykanalik
———	- projektowany przykanalik z wylotem do rowu
———	- projektowany kanał technologiczny profil KTu
═══	- projektowany kanał technologiczny profil KTp
———	- projektowane rury osłonowe na sieci gazowej
———	- projektowane rury osłonowe na sieci teletechnicznej i elektrycznej
———	- granice działek

▨	- projektowana nawierzchnia jezdni z betonu asfaltowego (pełna konstrukcja)
▨	- projektowana nawierzchnia jezdni z betonu asfaltowego (nakładka)
▨	- projektowana nawierzchnia chodnika z kostki betonowej
▨	- projektowana nawierzchnia ścieżki rowerowej z betonu asfaltowego
▨	- projektowana nawierzchnia zatoki postojowej z kostki betonowej
▨	- projektowana nawierzchnia pobocza z kruszywa łamanego
▨	- projektowana nawierzchnia zjazdów i skrzyżowań z betonu asfaltowego
▨	- projektowana nawierzchnia zjazdów z kostki brukowej
▨	- projektowana regulacja wysokościowa istniejącej nawierzchni z kostki brukowej
▨	- projektowana nawierzchnia chodnika z betonu asfaltowego
469/2	- numery działek, na których zlokalizowana jest inwestycja
■ Wp10	- projektowana studzienka ściekowa z kratką krawężnikowo-jezdniową
■ Wp18	- projektowana studzienka ściekowa z kratką jezdniową
○ S05	- projektowana studnia rewizyjna
▭	- projektowana studnia teletechniczna
○	- projektowane nasadzenia drzew
✕ 158	- drzewo do wycinki
▨ 3K	- krzewy do wykarczowania
▦	- projektowane wyniesione przejście dla pieszych

ARKUSZE:

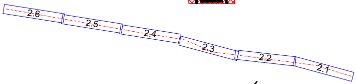
2.6
2.5
2.4
2.3
2.2
2.1

← kierunek kilometrażu osi głównej

JEDNOSTKA OPRACOWUJĄCA:	AGDARS Artur Smarzyński Dąbrowa 8a, 62-404 Ciążeń tel. 731 550 549 www.agdars.pl, e-mail: biuro@agdars.pl NIP: 6671747315, REGON:384809209	
TEMAT:	Przebudowa drogi powiatowej nr 4182 P Jaraczewo – Gola – Niedźwiady	
LOKALIZACJA:	m. Jaraczewo, m. Gola, m. Niedźwiady gm. Jaraczewo	
INWESTOR:	Powiat Jarociński al. Niepodległości 10-12 63-200 Jarocin	
RYSUNEK:	Projekt zagospodarowania terenu	
BRANŻA:	-	
STADIUM:	Projekt budowlano-wykonawczy	
PROJEKTOWAŁ:	mgr inż. Artur Smarzyński upr. bud. WKP/0118/POOD/18 branża inżynieryjna drogowa	PODPIS:
PROJEKTOWAŁ:	mgr inż. Andrzej Adamek upr. bud. WKP/0132/POOS/20 branża sanitarna	PODPIS:
DATA: 11.2022	SKALA: 1:500	NR RYS: 2.3

NINIEJSZE DZIEŁO STANOWI DZIEŁO AUTORSKIE I PODLEGA OCHRONIE ZGODNIE Z USTAWĄ 83 Z DNIA 4.02.1994 O PRAWIE AUTORSKIM I PRAWACH POKREWNYCH