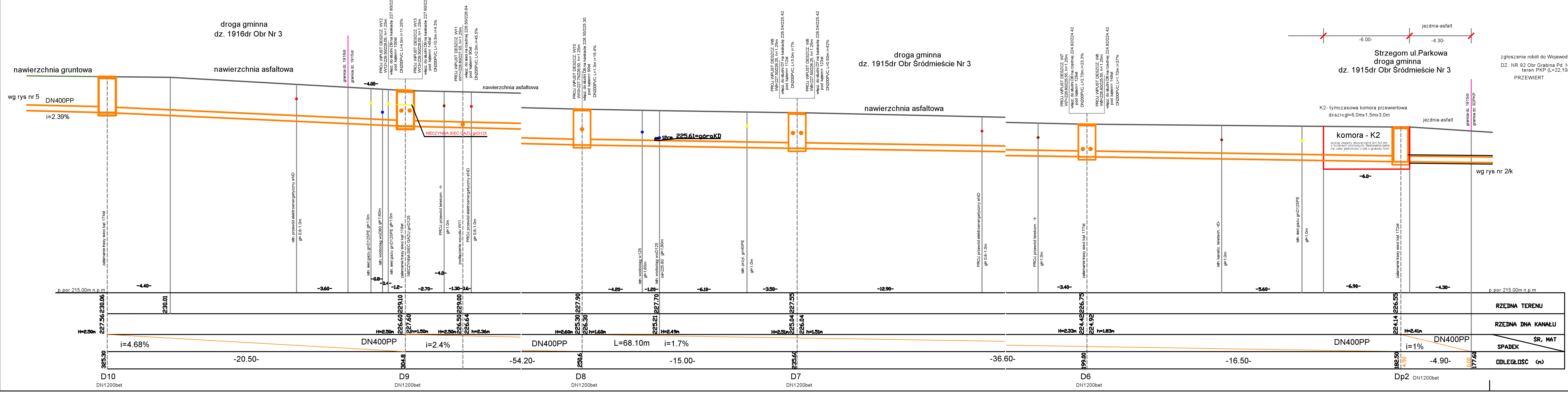

USŁUGI PROJEKTOWE Barbara Mądrzak **58-100 Świdnica, BOLEŚCIN 49d**	
obiekt: BUDOWA KAN. DESZCZOWEJ NA UL. WIDOKOWEJ W STRZEGOMIU	
adres: STRZEGOM UL.WIDOKOWA - PARKOWA	
inwestor: GMINA STRZEGOM, 58-150 STRZEGOM, RYNEK 38	
projektant: mgr inż. B.MĄDRZAK upr UAN. VI-f/3/100/90	skala: 100
sprawdz: mgr inż. M. BYLICA upr UAN. VI-7342/6/3/96/91	data: 15.10.20r
PROFIL SIECI KANALIZACJI DESZCZOWEJ **ODCINEK Dp2 do D10** STRZEGOM dz. nr 1190dr, 1166dr Obr Krzyżowa Góra Nr1 dz. nr 1916dr, 1917dr, 1915dr Obr ŚRÓDMIEŚCIE Nr3, dz. nr 92Tk, 224dr Obr Grabina Pd. Nr 5	rys.nr **IS/3**