

Decyzja

Na podstawie art. 39 ust. 3, ust. 3a i ust. 5, art. 40 ustawy z dnia 21 marca 1985r. o drogach publicznych (t.j. Dz. U. z 2018 r. poz. 2068) i art. 104 ustawy z dnia 14 czerwca 1960r. – Kodeks postępowania administracyjnego (t.j. Dz. U. z 2018r., poz. 2096 ze zm.), w związku z Uchwałą Nr 31/DR/2019 Zarządu Powiatu Nowotomyskiego z dnia 16 stycznia 2019r. w sprawie upoważnienia do załatwiania spraw w zakresie zarządu drogami powiatowymi, po rozpatrzeniu wniosku otrzymanego dnia 29.03.2019 r.:

*Przedsiębiorstwo Wodociągów i Kanalizacji w Nowym Tomyślu Sp. z o.o.
ul. Targowa 8
64-300 Nowy Tomyśl*

złożonego przez Pełnomocnika Panią Joannę Felską w sprawie wydania decyzji o zezwoleniu na lokalizację w drodze powiatowej nr 2708P Stary Tomyśl - Wytomyśl, urządzeń infrastruktury technicznej niezwiązanych z potrzebami zarządzania drogami lub potrzebami ruchu drogowego

z e z w a ł a m

Przedsiębiorstwu Wodociągów i Kanalizacji w Nowym Tomyślu Sp. z o.o. na lokalizację w obrębie działek nr ewid. 141/5, 142/1, 143/1, 143/2, 144/1, 145/1, 147/1, 148/1, 150/1, 151/1, 154/2, 155/1, 157/1, 169, 188/1, 189/1, 189/2, 190/1, 197/1, 199/2, 206/1, 339/4, 429/1, 446/2, 471/1, 471/2, 477 (obwód ewid. Wytomyśl) w obrębie działek nr ewid. 46, 277, 281 (obwód ewid. Kozie Laski) oraz działek nr ewid. 37/1, 37/3, 383 (obwód ewid. Stary Tomyśl) stanowiących pasa drogi powiatowej nr 2708P Stary Tomyśl - Wytomyśl **kanalizacji sanitarnej**, przy zachowaniu następujących warunków:

1. Urządzenie infrastruktury technicznej należy umieścić zgodnie z naniesioną trasą na planie sytuacyjnym (załącznik graficzny do decyzji).
2. Roboty związane z umieszczeniem infrastruktury technicznej prowadzone będą w wykopie otwartym oraz metodą przecisku na głębokości min. 1,00 m licząc od niwelety jezdni do wierzchu rury.
3. Zachować odległość od drzew min. 2,0 m. W przypadku braku możliwości zachowania odległości należy przejście wykonać metodą przewiertu w rurze osłonowej.
4. Wykopy otwarte w pasie drogi powiatowej ograniczyć do niezbędnego minimum. Odtworzenie nawierzchni jezdni i chodników oraz pozostałych elementów pasa drogowego należy dokonać na całej ich szerokości a zniszczone elementy zastąpić nowymi.
5. Nawierzchnię poboczy należy przywrócić do takiego stanu, aby powierzchnia jego była tak wyprofilowana, że nie będzie na nim możliwości gromadzenia się wód opadowych, a spadek poprzeczny będzie skierowany w stronę skarpy nasypu lub rowu odprowadzającego wody opadowe. Spadek podłużny musi być zachowany zgodnie z pochyleniem niwelety drogi.
6. Materiał użyty na odtworzenie pobocza może być wykorzystany jako materiał pierwotny z tym, że nie może on być zanieczyszczony gruntem podłoża i składowany był oddzielnie.
7. Jeżeli pobocze stanowi poszerzenie pasa ruchu, po którym mogą poruszać się lub zatrzymywać pojazdy, to odtworzenie całej konstrukcji musi być analogiczne do odtworzenia konstrukcji jezdni.
8. Nawierzchnię zniszczonych podczas wykopów zieleńców należy odtworzyć poprzez wykonanie warstwy humusu o grubości min. 15 cm wraz z obsianiem odpowiednią mieszanką traw wraz z zabiegami pielęgnacyjnymi w okresie wzrostu roślin, do czasu właściwego zadarnienia terenu.
9. W przypadku naruszenia konstrukcji drogi, konstrukcję naruszonych nawierzchni należy odtworzyć według opracowanego projektu odtworzenia uzgodnionego w Wydziale Infrastruktury Drogowej Starostwa Powiatowego w Nowym Tomyślu przy zastosowaniu nowych lub pełnowartościowych materiałów posiadających certyfikaty lub deklaracje zgodności z Polską Normą z zachowaniem warunków technicznych.

10. Warunki odtworzenia nawierzchni zgodne z zatwierdzonym projektem odtworzenia nawierzchni należy dostarczyć do wniosku o zajęcie pasa drogowego.
11. Pas drogowy po wykonanych pracach doprowadzić do stanu pierwotnego.
12. Do odbioru robót przedstawić **badanie zagęszczenia gruntu**, które powinno wynosić $I_s=0,98$.
13. Dokumentację techniczną należy opracować zgodnie z ustawą o drogach publicznych oraz Rozporządzeniem Ministra Transportu i Gospodarki Morskiej w sprawie warunków technicznych jakim powinny odpowiadać drogi publiczne i ich usytuowanie, a zwłaszcza z uwzględnieniem § 140.
14. Prace ziemne w pasie drogowym nie mogą być prowadzone w okresie, gdy temperatura otoczenia jest niższa niż 0°C oraz przy przemarzniętym gruncie.
15. Realizacja i koszty budowy związane z wykonaniem inwestycji – w tym usunięcie powstałych kolizji w trakcie prowadzenia robót należą do inwestora. W przypadku naruszania praw osób trzecich, spowodowania awarii urządzeń obcych w trakcie prowadzenia robót, wypadków lub kolizji skutki ponosić będzie umieszczający urządzenie.
16. Utrzymanie wnioskowanych urządzeń infrastruktury technicznej należy do ich posiadaczy.
17. **Trasę projektowanej kanalizacji sanitarnej poza pasem drogowym dróg powiatowych należy uzgodnić z właścicielami poszczególnych gruntów oraz właściwym zarządcą drogi.**
18. Zarządca drogi zastrzega prawo do budowy i umieszczania obok w/w urządzenia obcego elementów infrastruktury drogowej.
19. W przypadku przebudowy lub remontu drogi koszty związane z koniecznością przebudowy lub przełożenia urządzenia ponosi jego właściciel.
20. Po zakończeniu robót zobowiązuje się właściciela urządzenia do wykonania **inwentaryzacji geodezyjnej powykonawczej**, jeden egzemplarz przekazać do Wydziału Infrastruktury Drogowej Starostwa Powiatowego w Nowym Tomyszu w terminie 30 dni od zakończenia robót.
21. Zgodnie z postanowieniami art. 3 pkt. 11, art. 32 ust. 4 pkt. 2 i art. 33 ust. 2 ustawy z dnia 7 lipca 1994r. Prawo budowlane **niniejsza decyzja stanowi dla inwestora podstawę do oświadczenia o posiadaniu prawa do dysponowania nieruchomością na cele budowlane, w zakresie wynikającym z uzgodnienia.**

UZASADNIENIE

W dniu 29.03.2019 r. do tut. organu wpłynął wniosek o wyrażenie zgody na lokalizację w obrębie działek nr ewid. 141/5, 142/1, 143/1, 143/2, 144/1, 145/1, 147/1, 148/1, 150/1, 151/1, 154/2, 155/1, 157/1, 169, 188/1, 189/1, 189/2, 190/1, 197/1, 199/2, 206/1, 339/4, 429/1, 446/2, 471/1, 471/2, 477 (obręb ewid. Wytomyśl) w obrębie działek nr ewid. 46, 277, 281 (obręb ewid. Kozie Laski) oraz działek nr ewid. 37/1, 37/3, 383 (obręb ewid. Stary Tomyśl) stanowiących pas drogi powiatowej nr 2708P Stary Tomyśl - Wytomyśl **kanalizacji sanitarnej**.

Zgodnie z art. 39 ust. 3, ust. 3a ustawy z dnia 21 marca 1985r. o drogach publicznych (t.j. Dz. U. z 2018 r. poz. 2068) w szczególnie uzasadnionych przypadkach lokalizowanie w pasie drogowym obiektów lub urządzeń niezwiązanych z potrzebami zarządzania drogami lub potrzebami ruchu drogowego może nastąpić wyłącznie za zezwoleniem właściwego zarządcy drogi, wydanym w decyzji administracyjnej. W decyzji określa się rodzaj inwestycji, sposób, miejsce i warunki jej umieszczenia oraz pouczenie inwestora.

Po analizie przedłożonych dokumentów tut. organ stwierdził, że w niniejszej sprawie zachodzą przesłanki określone w art. 39 ust. 3 cyt. powyżej ustawy o drogach publicznych. Zastosowanie ma tutaj art. 39 ust. 1a ustawy o drogach publicznych, który stanowi, że jeżeli warunki techniczne i wymogi bezpieczeństwa pozwalają na lokalizację urządzeń służących do doprowadzania lub odprowadzania płynów, pary, gazu, energii elektrycznej oraz urządzeń związanych z ich eksploatacją, a także do innych czynności związanych z eksploatacją tej infrastruktury i urządzeń, jeżeli warunki techniczne i wymogi bezpieczeństwa na to pozwalają.

Biorąc powyższe pod uwagę orzeczono jak na wstępie.

POUCZENIE

Od niniejszej decyzji służy stronom odwołanie do Samorządowego Kolegium Odwoławczego w Poznaniu (ewentualnie innego organu II instancji). Odwołanie wnosi się za pośrednictwem tutejszego organu w terminie 14 dni od dnia doręczenia decyzji.

W trakcie biegu terminu do wniesienia odwołania strona może zrzec się prawa do wniesienia odwołania wobec organu administracji publicznej, który wydał decyzję. Z dniem doręczenia organowi administracji publicznej oświadczenia o zrzeczeniu się prawa do wniesienia odwołania przez ostatnią ze stron postępowania, decyzja staje się ostateczna i prawomocna, co oznacza, iż decyzja podlega natychmiastowemu wykonaniu i brak jest możliwości zaskarżenia decyzji do Wojewódzkiego Sądu Administracyjnego. Nie jest możliwe skuteczne cofnięcie oświadczenia o zrzeczeniu się prawa do wniesienia odwołania.

Jeżeli niniejsza decyzja została wydana z naruszeniem przepisów postępowania, a konieczny do wyjaśnienia zakres sprawy ma istotny wpływ na jej rozstrzygnięcie, na zgodny wniosek wszystkich stron zawarty w odwołaniu, organ odwoławczy przeprowadza postępowanie wyjaśniające w zakresie niezbędnym do rozstrzygnięcia sprawy. Organ odwoławczy przeprowadza postępowanie wyjaśniające także wówczas, gdy jedna ze stron zawarła w odwołaniu wniosek o przeprowadzenie przez organ odwoławczy postępowania wyjaśniającego w zakresie niezbędnym do rozstrzygnięcia sprawy, a pozostałe strony wyraziły na to zgodę w terminie czternastu dni od dnia doręczenia im zawiadomienia o wniesieniu odwołania, zawierającego wniosek o przeprowadzenie przez organ odwoławczy postępowania wyjaśniającego w zakresie niezbędnym do rozstrzygnięcia sprawy.

Niniejsza decyzja nie upoważnia do prowadzenia robót w pasie drogowym.

Przed przystąpieniem do prowadzenia robót inwestor winien:

1. Dokonać uzgodnienia z zarządcą drogi projektu budowlanego urządzenia.
2. Uzyskać pozwolenia na budowę w trybie i na zasadach określonych w przepisach ustawy Prawo budowlane, dokonać zgłoszenia wykonania robót lub dopełnić obowiązku, o którym mowa w art. 29a ustawy Prawo budowlane.
3. Przedłożyć do zatwierdzenia w Starostwie Powiatowym w Nowym Tomysłu **projekt tymczasowej organizacji ruchu na czas prowadzenia robót w pasie drogowym.**
4. Uzyskać zezwolenie zarządcy drogi na zajęcie pasa drogowego w celu prowadzenia robót w pasie drogowym oraz w celu umieszczenia urządzenia niezwiązanego z potrzebami zarządzania drogami.

PRZEWODNICZĄCY ZARZĄDU

Andrzej Wilkoński

Otrzymuje:

1. Joanna Felska – Pełnomocnik
Biuro Projektów „KANRYS”
ul. Rzeczna 14
61-013 Poznań
2. a/a DR

S0dp.

łączy arkusz nr 2

3,93

82,7

82,8

82,9

83,0

83,1

83,2

83,3

83,4

83,5

83,6

83,7

83,8

83,9

84,0

84,1

84,2

84,3

84,4

84,5

84,6

84,7

84,8

84,9

85,0

85,1

85,2

85,3

85,4

85,5

85,6

85,7

85,8

85,9

86,0

86,1

86,2

86,3

86,4

86,5

86,6

86,7

86,8

86,9

87,0

87,1

87,2

87,3

87,4

87,5

87,6

5,46

S0dp.

3,65

3,87

4,26

4,59

4,19

LEGENDA

- proj. kanalizacja grawitacyjna
- proj. rurociąg tłoczny
- oznaczenie granic działek
- proj. studnie kanalizacyjne
- proj. przepompownie ścieków
- proj. ogrodzenie przepompowni ścieków z bramą wjazdową
- zakres aktualizacji planu

Zadanie Inwestycyjne BUDOWA KANALIZACJI SANITARNEJ WIE WSI WYTOMYŚL, Z PRZESYŁEM DO WSI STARY TOMYŚL, GM. NOWY TOMYŚL		Miejscowość STARY TOMYŚL gm. Nowy Tomyśl		Skala 1:500	
Projektant "KANARYS" - POZNAŃ		Opracował Joanna FELSKA		Tytuł PLAN ZAGOSPODAROWANIA TERENU	
Rysował Owsiński		Sprawdził Hanka WITKOWSKA		Nr rys. 179/3	
Data 02.2019		Data 02.2019		Podpis sanitarna	

ZASADY POMIARU NIEKONTAKTOWY ul. Poznańska 33 64-300 Nowy Tomyśl tel. 61 42 70 700		Załącznik do projektu z dnia 20.12.2018 r. m. Dr. inż. G. Gaj	
---	--	---	--

Niniejsza mapa jest wydrukiem z mapy przyrętu do zasobu geodezyjnego Powiatowego Ośrodka Dokumentacji Geodezyjnej i Kartograficznej w Nowym Tomyślu z numerem P.3015.2017.2.19 z dnia 21.11.2017.
ZA ZODPOWIEDZIALNOŚCIĄ ORYGINAŁU

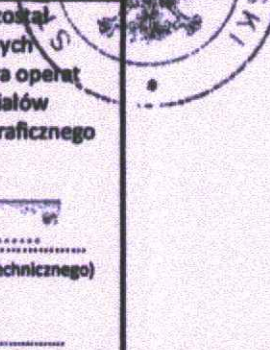

Podpisuję się, że niniejszy dokument został opracowany w wyniku prac geodezyjnych i kartograficznych, których rezultaty zawiera opiewa techniczny wpisany do ewidencji materiałów państwowego zasobu geodezyjnego i kartograficznego

STAROSTA NOWOTOMYŚLSKI
P.2015.2019.1926

(identyfikator ewidencyjny materiału zasobu-operatorskiego)
2018-10-10

(data wystąpienia operacji aktualizacji materiału zasobu)

mgr inż. Piotr Gajkowski
(imię, nazwisko i podpis osoby reprezentującej organ)

MAPA DO CELÓW PROJEKTOWYCH
ARKUSZ 1

Oznaczenie kancelaryjne zgłoszenia pracy geodezyjnej	GK.6642.711.2018
Miejscowość	Stary Tomyśl
Jednostka ewidencyjna	301504_5
nazwa	Nowy Tomyśl-obszar wjeński
Obręb ewidencyjny	0016
nazwa	Stary Tomyśl
Skala mapy	1:500
Sekcja	5.178.30.20.4.1 5.178.30.20.2.3 5.178.30.20.2.1 5.178.30.15.4.3
Nazwa układu współrzędnych	prostokątnych płaskich
wysokości	2000/15
Oznaczenie granic obszaru, który był przedmiotem aktualizacji	Kronsztaf 86
Służebności gruntowe mające wpływ na zagospodarowanie gruntów, zlokalizowanych w granicach projektowanej inwestycji	Nie wykonano ustalenia obciążeń służebnościami.
Konflikt użytku gruntowego, który nie jest ujawniony w bazie danych ewidencji gruntów i budynków	

Bartosz Bialek 10 SIE. 2018

Nazwa/ imię i nazwisko wykonawcy oraz data i podpis osoby reprezentującej wykonawcę

nazwa, nr uprawnień oraz data i podpis geodety uprawnionego, który opracował mapę

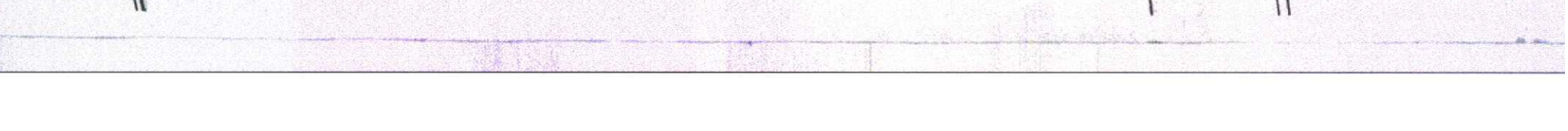

Łączy arkusz nr 3

S0dp.



Świadcza się, że niniejszy dokument został opracowany w wyniku prac geodezyjnych i kartograficznych, których rezultaty zawiera aparat techniczny wpisany do ewidencji materiałów państwowego zasobu geodezyjnego i kartograficznego

STAROSTA NOWOTOMYSKI
P.3015.2018.1925

(identyfikator ewidencyjny materiału zasobu operatu technicznego)
2018-10-10

(data wykonania operacji technicznej i aktualizacji materiałów zasobu)

mgr inż. Marek Szymkowiak
(imię, nazwisko i podpis osoby reprezentującej organ)

MAPA DO CELÓW PROJEKTOWYCH ARKUSZ 2		
Oznaczenie kancelaryjne zgłoszenia pracy geodezyjnej	GK.6042.711.2018	
Miejscowość	Stary Tomyśl	
Jednostka ewidencyjna	identyfikator nazwa	301504.6 Nowy Tomyśl-obszar wiejski
Obszar ewidencyjny	identyfikator nazwa	0016 Stary Tomyśl
Skala mapy	1:500	Sekcja
		5.176.30.15.4.3
		5.176.30.15.2.3
		5.176.30.15.2.1
Nazwa układu współrzędnych	prostokątnych płaskich	2000/15
Oznaczenie granic obszaru, który był przedmiotem aktualizacji	wysokości	Kronstadt 86
Służebności gruntowe mające wpływ na zagospodarowanie gruntów, zlokalizowanych w granicach projektowanej inwestycji	Nie wykonano ustaleń obciążeń służebnościami.	
Kontur użytku gruntowego, który nie jest ujawniony w bazie danych ewidencji gruntów i budynków		
<p>Bartosz Białek 10 SIE. 2018</p> <p>Nazwie/ imię i nazwisko wykonawcy oraz data i podpis osoby reprezentującej wykonawcę</p> <p>mgr inż. Krzysztof Gaj geodeta uprawniony 64-310 Łódź, Rynek 14 tel. 60 97 90 65 Nr. zw. 1180 Nadzw. 1180</p> <p>Nazwie/ imię i nazwisko wykonawcy oraz data i podpis osoby reprezentującej wykonawcę</p> <p>mgr inż. Marek Szymkowiak geodeta uprawniony który opracował mapę</p>		

nie wyłącza się informacji w terenie innych nie wykazanych na niniejszej mapie urządzeń podziemnych, które nie były zgłoszone do inwentaryzacji lub o których brak jest informacji w instalacjach branżowych.

NINIEJSZA MAPA JEST WYDRUKIEM Z MAPY PRZYJĘTEJ DO ZASOBU GEODEZYJNEGO POWIATOWEGO OŚRODKA DOKUMENTACJI GEODEZYJNEJ I KARTOGRAFICZNEJ W NOWYM TOMYŚLU Z NUMEREM P.3015.2018.2179 Z DNIA 27.11.2017.

ZA ZODPOWIEDZIALNOŚCIĄ Z ORYGINAŁEM

S0dp.

LEGENDA	
	proj. kanalizacja gravityjna
	proj. rurociąg tłoczny
	oznaczenie granic działek
	proj. studnie kanalizacyjne
	proj. przepompownie ścieków
	proj. oznaczenie przepompowni ścieków z bramą wyszową
	zakres aktualizacji planu

ZARZĄD POWIATU NOWOTOMYSKIEGO
ul. Poznańska 33
64-310 Łódź, Nowy Tomyśl
tel. 60 97 90 65
Załącznik do Decyzji
nr 02.2019.142.2019
z dnia 11.02.2019

Zadanie inwestycyjne BUDOWA KANALIZACJI SANITARNEJ WE WSI WYTOMYSŁ Z PRZESTEREM DO WSI STARY TOMYŚL, Gm. NOWY TOMYŚL		Miejscowość WYTOMYSŁ gmin. Nowy Tomyśl		Skala 1:500	
"KANARYS" - POZNAŃ		Tytuł PLAN		ZAGOSPODAROWANIE TERENU	
Projektował Ryszard OWSIANOWSKI	210/90 PW 02.2019	Trzeci rys. 02.2019	Podpis Joanna FELSKA	Data 02.2019	Nr. rys.
Opracował Hanna WITKOWSKA	328/87 PW				
Sprawił Imię i nazwisko	Nr upraw.				
sanitarna					

Łączy arkusz nr 5



LEGENDA

- proj. kanalizacja grawitacyjna
- proj. rurociąg tłoczny
- oznaczenie granic działek
- proj. studnie kanalizacyjne
- proj. przepompownie ścieków
- proj. ogrodzenie przepompowni ścieków z bramą wjazdową
- zakres aktualizacji planu

Podlega się, że niniejszy dokument został opracowany w wyniku prac geodezyjnych i kartograficznych, których rezultaty zawiera operat techniczny wpisany do ewidencji materiałów państwowego zasobu geodezyjnego i kartograficznego

STAROSTA NOWOTOMYŚKI
P.3015.2018.1926

(identyfikator ewidencyjny materiału zasobu operat techniczny)

2018-10-10
(data wykonania operacji technicznej do ewidencji materiałów zasobu)
z up. STAROSTY

(miej. i nazwisko geodety/operatorki)
(miej. i nazwisko starszego/starszadziesiątki organu)

MAPA DO CELÓW PROJEKTOWYCH
ARKUSZ 4

Oznaczenie kancelaryjne zgłoszenia pracy geodezyjnej	GK.6942.711.2018	
Miejscowość	Kozie Laski/Wytomyśl	
Jednostka ewidencyjna	identyfikator nazwa	301504_5
Obszar ewidencyjny	identyfikator nazwa	Nowy Tomyśl-obszar wiejski
	identyfikator nazwa	0009/0018
		Kozie Laski/Wytomyśl
Skala mapy	1:500	Sekcja
		5.176.30.10.2.3
		5.176.30.10.2.4
		5.176.30.10.2.1
		5.176.30.10.2.2
		5.176.30.05.4.4
		5.176.30.05.4.2
Nazwa układu współrzędnych	prostokątnych płaskich	2000/15
Nazwa układu wysokości	wysokości	Kronsztađ 66
Oznaczenie granic obszaru, który był przedmiotem aktualizacji	---	
Slużebności gruntowe mające wpływ na zagospodarowanie gruntów, zlokalizowanych w granicach projektowanej inwestycji	Nie wykonano ustalenia obciążeń slużebnościami.	
Kontur użyciu gruntowego, który nie jest uwjąony w bazie danych ewidencji gruntów i budynków	---	
16 SIE. 2018		
Barłoz Białek		inż. Krzysztof Gaj geodeta uprawiony 64-310,6 w.wojk. ul. Rynek 14 kol. 60 971 905 Nr.zw. 11891 Ministerstwa Geodezji i Kartografii
Nazwa/ imię i nazwisko wykonawcy oraz data i podpis osoby reprezentującej wykonawcy		nazwa, nr uprawnień oraz data i podpis geodety uprawionego, który opracował mapę

nie wyklucza się istnienia w terenie innych nie wykazanych na niniejszej mapie urządzeń podziemnych, które nie były zgłoszone do inwentaryzacji lub o których brakuje informacji w inwentaryzacjach brzożowych.

NINIEJSZA MAPA JEST WYDRUKIEM Z MAPY PRZYJĘTEJ DO ZASOBU GEODEZYJNEGO POWIATOWEGO OŚRODKA DOKUMENTACJI GEODEZYJNEJ I KARTOGRAFICZNEJ W NOWYM TOMYŚLU Z NUMEREM P.3015.2017.1179 Z DNIA 27.11.2017.

ZA ZGODNOŚCIĄ Z ORYGINAŁEM

BIURO PROJEKTÓW				"KANARYS" - POZNAŃ		Zadanie inwestycyjne BUDOWA KANALIZACJI SANITARNEJ WE WSI WYTOMYŚLI Z PRZESYŁEM DO WSI STARY TOMYŚLI, GM. NOWY TOMYŚL	
Projektował							
Ryszard OWSIANOWSKI				gm. Nowy Tomyśl			
210/90 Pw						Treść rys. PLAN	
02.2019				ZAGOSPODAROWANIA TERENU			
Opracował						Skala 1:500	
Joanna FELSKA				Nr rys.			
02.2019						Nr rys.	
Sprawdził				N			
Hanka WITKOWSKA						N	
328/87 Pw				N			
02.2019						N	
Branża				N			
Imię i nazwisko						N	
Nr upraw.				N			
Data						N	
Podpis				N			
sanitarna						N	

ZASZCZEGÓLNIENIE
ul. Poznańska 3
64-300 Nowy Tomyśl
tel. 61 44 26 700

Załącznik do Decyzji
nr D.1192.1.42.2018
z dnia 21.08.2019

Łączy arkusz nr 6

S0dp.

6,02

PO LEW!

S0dp.

5,3

S0dp.

4,57

LEGENDA

- prof. kanalizacja grawitacyjna
- prof. rurociąg boczny
- oznaczenie granic działek
- prof. studnie kanalizacyjne
- prof. przepompownie ścieków
- prof. ogrodzenie przepompowni ścieków z bramą wjazdową
- zakres aktualizacji planu

Niniejsza mapa jest wyodrębnieniem z mapy przyjętej do zasobu geodezyjnego powiatowego ośrodka dokumentacji geodezyjnej i kartograficznej w Nowym Tomyślu z numerem P.3015.2017.2179 z dnia 27.11.2017.
ZA ZGODNOŚCIĄ Z ORYGINAŁEM

Zadanie inwestycyjne BUDOWA KANALIZACJI SANITARNEJ WE WSI WYTOMYŚL Z PRZESYLEM DO WSI STARY TOMYŚL, GM. NOWY TOMYŚL		Miejscowość: WYTOMYŚL	
Projektował Ryszard OWSIANOWSKI	21/09/00 Pw	02.2019	
Opracował Joanna FELISKA		02.2019	
Sprawił Hanka WITKOWSKA	329/87 Pw	02.2019	
Branża Jmie / nazwisko	Nr upraw.	Data	Podpis
sanitarna		PLAN ZAGOSPODAROWANIA TERENU	
Skala 1:500		Nr rys. 2	



Powinno się, że niniejszy dokument został opracowany w wyniku prac geodezyjnych i kartograficznych, których rezultaty zawiera operat techniczny wpisany do ewidencji materiałów państwowego zasobu geodezyjnego i kartograficznego

STAROSTA NOWOTOMYŚLI
P.3015.2018.1926
(Identyfikator ewidencyjny materiału zasobu operat techniczny)

2018-10-10
(data wpisania operatu do zasobu geodezyjnego i kartograficznego)

mgr inż. Paweł Szymkowiak
(imię, nazwisko i podpis osoby reprezentującej organ)

Nie wyklucza się istnienia w terenie innych nie wykazanych na niniejszej mapie urządzeń podziemnych, które nie były zgłoszone do inwentaryzacji lub o których braku jest informacji w innych danych branżowych.

**MAPA DO CELÓW PROJEKTOWYCH
ARKUSZ 5**

Oznaczenie kancelaryjne zgłoszenia (pracy geodezyjnej)	GK 6842.711.2018
Miejscowość	Wytomyśl
Jednostka ewidencyjna	301504_5
nazwa	Nowy Tomyśl-obszar wiejski
Obszar ewidencyjny	0018
Identyfikator	Wytomyśl
nazwa	5.176.30.05.4.2
Skala mapy	1:500
	Sekcja 5.176.30.05.2.4
	5.176.30.05.2.2
Nazwa układu współrzędnych	prostopadłych płaskich
wysokości	2000/15
Oznaczenie granic obszaru, który był przedmiotem aktualizacji	Kronzladt 86
Skłębności gruntowe mające wpływ na zagospodarowanie gruntów, zlokalizowanych w granicach projektowanej inwestycji	Nie wykonano ustalenia obciążeń skłębnościami.
Kontur użytku gruntowego, który nie jest ujawniony w bazie danych ewidencji gruntów i budynków	

10 SIE. 2018

Barczek Białek

Nazwiskiem i nazwiskiem wykonawcy oraz datą i podpisem osoby reprezentującej wykonawcę

Inż. Krzysztof Gaj
geodeta
64-310 Łódź ul. Rynek 14
601 911 905
Nr. 2018w. 15601 Ministerstwa
Geodezji i Kartografii

Imię i nazwisko i podpis geodety uprawnionego, który opracował mapę

Załącznik do Decyzji nr D.1424.412.2018 z dnia 21.07.2018

ZARZĄD POWIATU WYTOMYŚLI
ul. Powiatowa 33
64-300 Nowy Tomyśl
tel. 61 44 26 700

Łączy arkusz

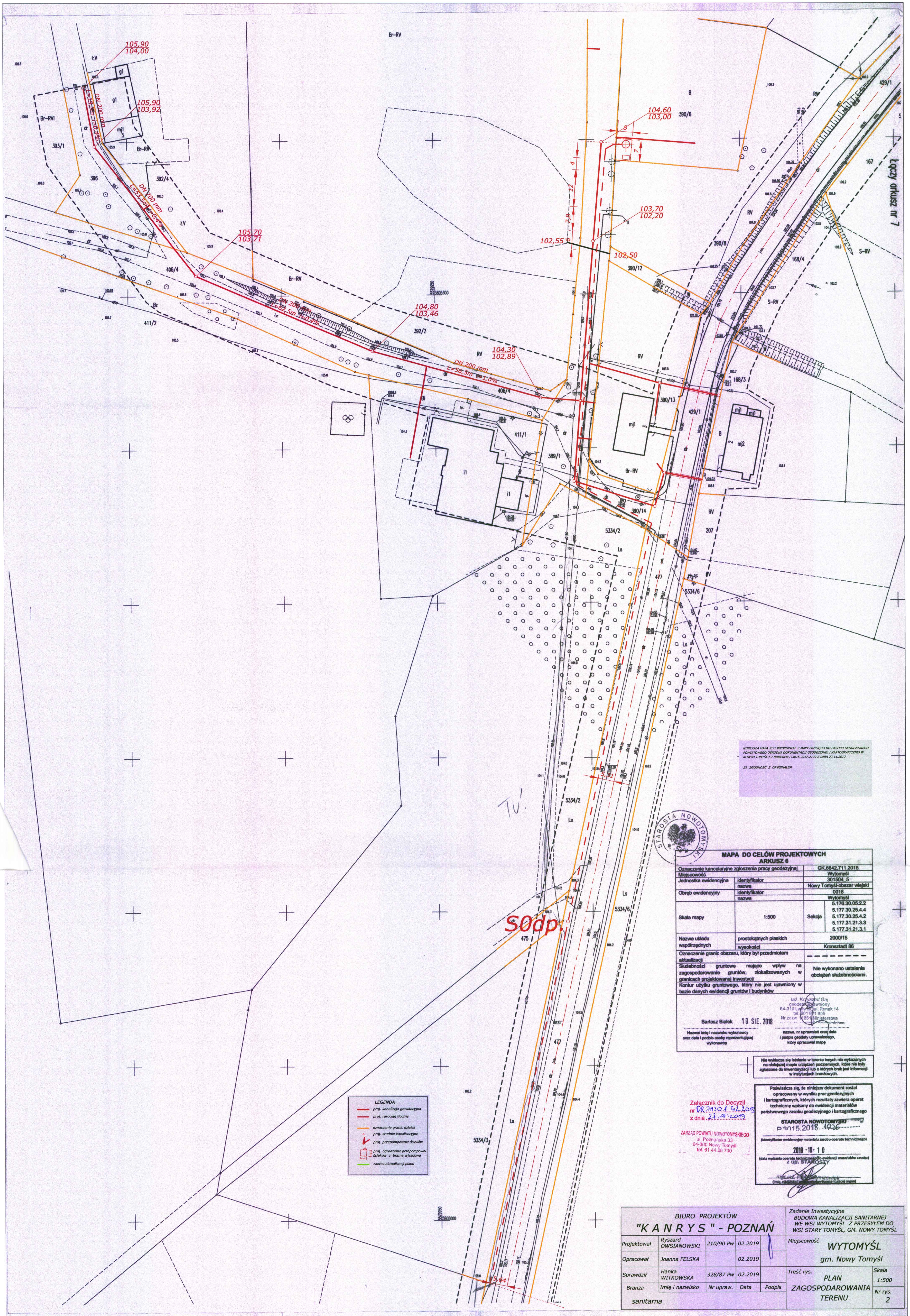

WYKRES MAJĄCY WYKORZYSTANIE Z DANYCH GEODEZYJNYCH POWIATOWEGO ZARZĄDU GEODEZYJNYCH I KARTOGRAFICZNYCH W NOWYM TOMYŚLU Z NUMEREM P.3015.2017.2179 Z DZIA 27.11.2017.
ZA ZGODNOŚCIĄ Z ORYGINAŁEM



MAPA DO CELÓW PROJEKTOWYCH
ARKUSZ 6

Oznaczenie kancelaryjne zgłoszenia pracy geodezyjnej	GK.6642.711.2018	
Miejscowość	Wytomyśl	
Jednostka ewidencyjna	Identyfikator	301504_5
nazwa	Nowy Tomyśl-obczar wiejski	
Obszar ewidencyjny	Identyfikator	0018
nazwa	Wytomyśl	
Skala mapy	1:500	Sekcja
		5.178.30.08.2.2
		5.177.30.25.4.4
		5.177.31.21.3.3
5.177.31.21.3.1		
Nazwa układu współrzędnych	prostokątnych płaskich	2000/15
wysokości	Kronstadt 88	
Oznaczenie granic obszaru, który był przedmiotem aktualizacji	---	
Służebności gruntowe mające wpływ na zagospodarowanie gruntów, zlokalizowanych w granicach projektowanej inwestycji	Nie wykonano ustalenia obciążeń służebnościami.	
Kontur użytku gruntowego, który nie jest ujawniony w bazie danych ewidencji gruntów i budynków	---	

Bartosz Białek 10 SIE. 2018
Nazwa i imię i nazwisko wykonawcy oraz data i podpis osoby reprezentującej wykonawcę
Imię, Krzysztof Gryg
geodezja
64-310 Lwówek ul. Rynek 14
tel. 81 91 905
Nr. zwz. 1881 Ministerstwa

Nie wyłącza się liability w terenie innych nie wykazanych na niniejszej mapie urządzeń podziemnych, które nie były zgłoszone do inwentaryzacji lub o których brak jest informacji w istniejących branżowych.

Podpisz się, że niniejszy dokument został opracowany w wyniku prac geodezyjnych i kartograficznych, których rezultaty zawiera operat techniczny wpisany do ewidencji materiałów państwowego zasobu geodezyjnego i kartograficznego
STAROSTA NOWOTOMYŚLSKI
 dnia 15.10.2018. 1926
(Identyfikator ewidencyjny zasobu operat techniczny)
2018 - 10 - 10
(data wpisania operatu technicznego do ewidencji materiałów zasobu)
z tytułu: 81/10/2018

Załącznik do Decyzji nr DR.24301.6.2018 z dnia 20.09.2018.

ZARZĄD POWIATU NOWOTOMYŚLSKIEGO
 ul. Państwowa 33
 64-300 Nowy Tomyśl
 tel. 81 44 28 700

LEGENDA

- proj. kanalizacja grawitacyjna
- proj. nawiązki tłoczny
- oznaczenie granic działek
- proj. studnia kanalizacyjna
- proj. przepompowni ścieków
- proj. ogrodzenie przepompowni ścieków z bramą wjazdową
- zakres aktualizacji planu

BIURO PROJEKTÓW "KANRYS" - POZNAŃ				Zadanie Inwestycyjne BUDOWA KANALIZACJI SANITARNEJ WE WSI WYTOMYŚL Z PRZESYLEM DO WSI STARY TOMYŚL, GM. NOWY TOMYŚL	
Projektował	Ryszard OWSIANOWSKI	210/90 Pw	02.2019	Miejscowość WYTOMYŚL gm. Nowy Tomyśl	
Opracował	Joanna FELSKA		02.2019	Skala 1:500	
Sprawił	Hanka WITKOWSKA	328/87 Pw	02.2019	Treść rys. PLAN ZAGOSPODAROWANIA TERENU	
Branża	Imię i nazwisko	Nr upraw.	Data	Podpis	Skala 1:500 Nr rys. 2
sanitarna					

Łączy arkusz nr 9

Łączy arkusz nr 9

MAPA DO CELÓW PROJEKTOWYCH ARKUSZ 7

Oznaczenie kancelaryjne zgłoszenia pracy geodezyjnej	GK.6642.711.2018
Miejscowość	Wytomyśl
Jednostka ewidencyjna	301504.5
Obiekt ewidencyjny	Nowy Tomyśl-obszar wiejski
Skala mapy	1:500
Nazwa układu współrzędnych	2000/15
Oznaczenie granic obszaru, który był przedmiotem aktualizacji	Kronsztań 86
Służebności gruntowe mające wpływ na zagospodarowanie gruntów, zaktualizowanych w granicach projektowanego inwestycji	Nie wykonano ustalenia obciążeń służebnościami.
Kontur użytku gruntowego, który nie jest ujętym w bazie danych ewidencji gruntów i budynków	

10 SIE. 2018

Barthosz Białek

10 SIE. 2018

Nie wyłącza się istnienia w terenie innych nie wykazanych na niniejszej mapie urządzeń podziemnych, które nie były zgłoszone do inwentaryzacji lub o których brak jest informacji w istniejących branżowych.

Podważa się, że niniejszy dokument został opracowany w wyniku prac geodezyjnych i kartograficznych, których rezultaty zawiera operat techniczny wpisany do ewidencji materiałów państwowego zasobu geodezyjnego i kartograficznego

STAROSTA NOWOTOMYSKI

D 3015 2018. 4926

(identyfikator ewidencyjny materiału zasobu operat techniczny)

z up. STAROSTY

NINIEJSZA MAPA JEST WYDRUKEM Z MAPY PRZYJĘTEJ DO ZASOBU GEODEZYJNEGO POWIATOWEGO BIURA KANALIZACJI SANITARNEJ DO WSI STARY TOMYSŁ, GK. NOWY TOMYSŁ.

ZA ZODPOWIEDZIALNOŚĆ Z ORYGINAŁEM

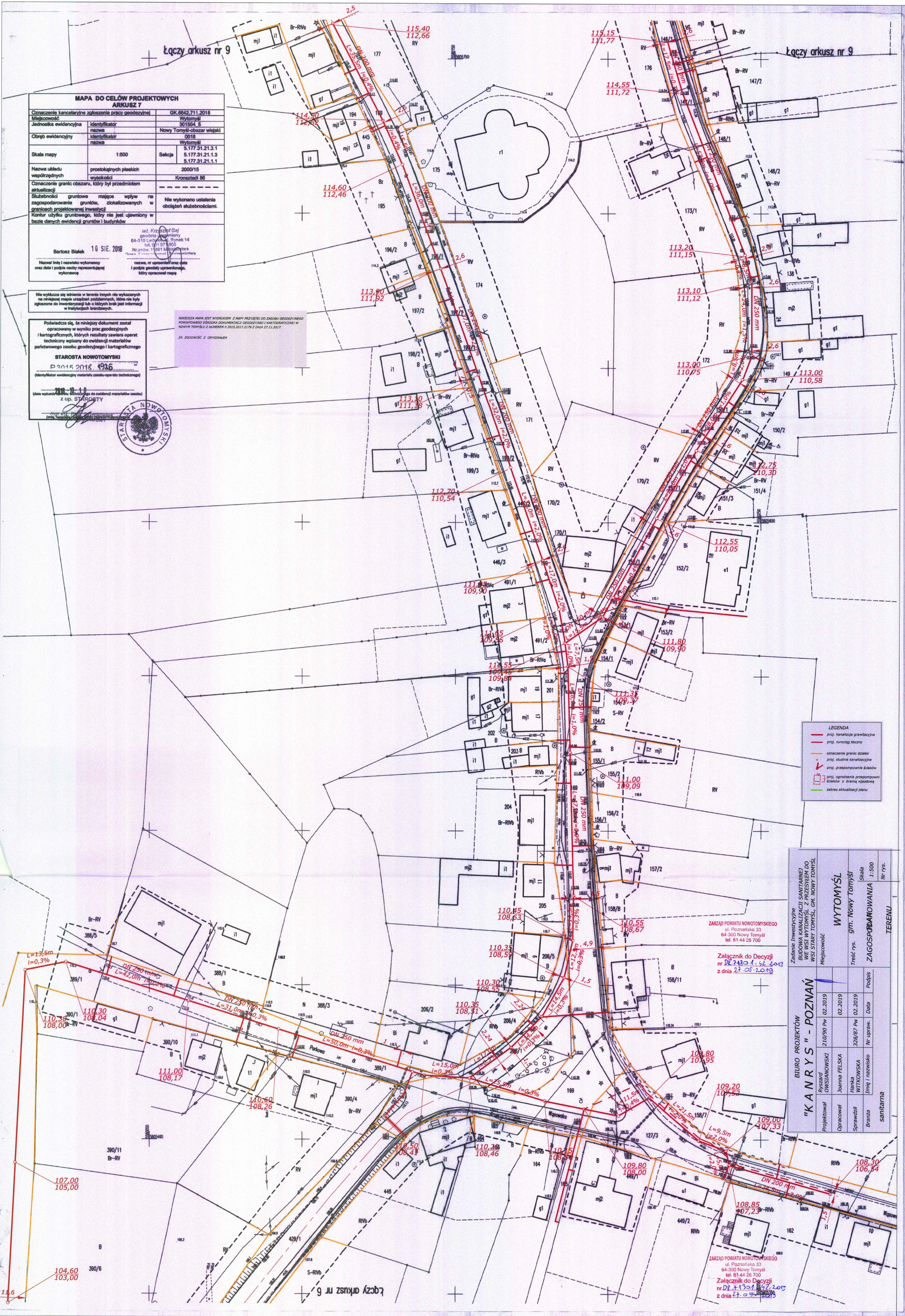

Łączy arkusz nr 11

Podlega się, że niniejszy dokument został opracowany w wyniku prac geodezyjnych i kartograficznych, których rezultaty zawiera operat techniczny wpisany do ewidencji materiałów państwowego zasobu geodezyjnego i kartograficznego
STAROSTA NOWOTOMYSKI
P 3015 2018 4925
(identyfikator ewidencyjny materiału zasobu-operatu technicznego)
2018-10-10
(data wpisania operatu technicznego do ewidencji materiałów zasobu)
Z upr. STAROSTY



MAPA DO CELÓW PROJEKTOWYCH ARKUSZ 9		
Oznaczenie kancelaryjne zasobu pracy geodezyjnej	GK.6842.711.2018	
Miejscowość	Wytomyśl	
Jednostka ewidencyjna	identyfikator	301504_6
	nazwa	Nowy Tomyśl-obwód wiejski
Obszar ewidencyjny	identyfikator	0018
	nazwa	Mytomyśl
Skala mapy	1:500	Sekcja 5.177.31.21.1.1 5.177.31.18.3.3
Nazwa układu współrzędnych	prostokątnych płaskich	2000/15
Oznaczenie granic obrotu, który był przedmiotem aktualizacji	stycznymi	Kronstadt 88
Służebności gruntowe mające wpływ na zagospodarowanie gruntów, zlokalizowanych w granicach projektowanej inwestycji	Nie wykonano ustaleń odczytów służebności.	
Kontur użytku gruntowego, który nie jest ujawniony w bazie danych ewidencji gruntów i budynków		
10 SIE. 2018		
Barisław Bialek		
Nazwa i adres wykonawcy oraz data i podpis osoby reprezentującej wykonawcę	10 SIE. 2018	

Nie wykazuje się latanie w terenie innych niż rysowanych na niniejszej mapie urządzeń podziemnych, które nie były zgłoszone do inwentaryzacji lub o których brak jest informacji w istniejących branżowych.

NINIEJSZA MAPA JEST WYDOKUMENTEM Z MAPY PRZEWIĘZI DO ZASOBU GEODEZYJNEGO POWIATOWEGO OSŁÓDKA DOKUMENTACJI GEODEZYJNEJ I KARTOGRAFICZNEJ W NOWYM TOMYŚLU Z NUMEREM P.3015.2018.2179 Z DNIA 27.11.2017.
ZA ZJEDNOŚC Z ORYGINAŁEM

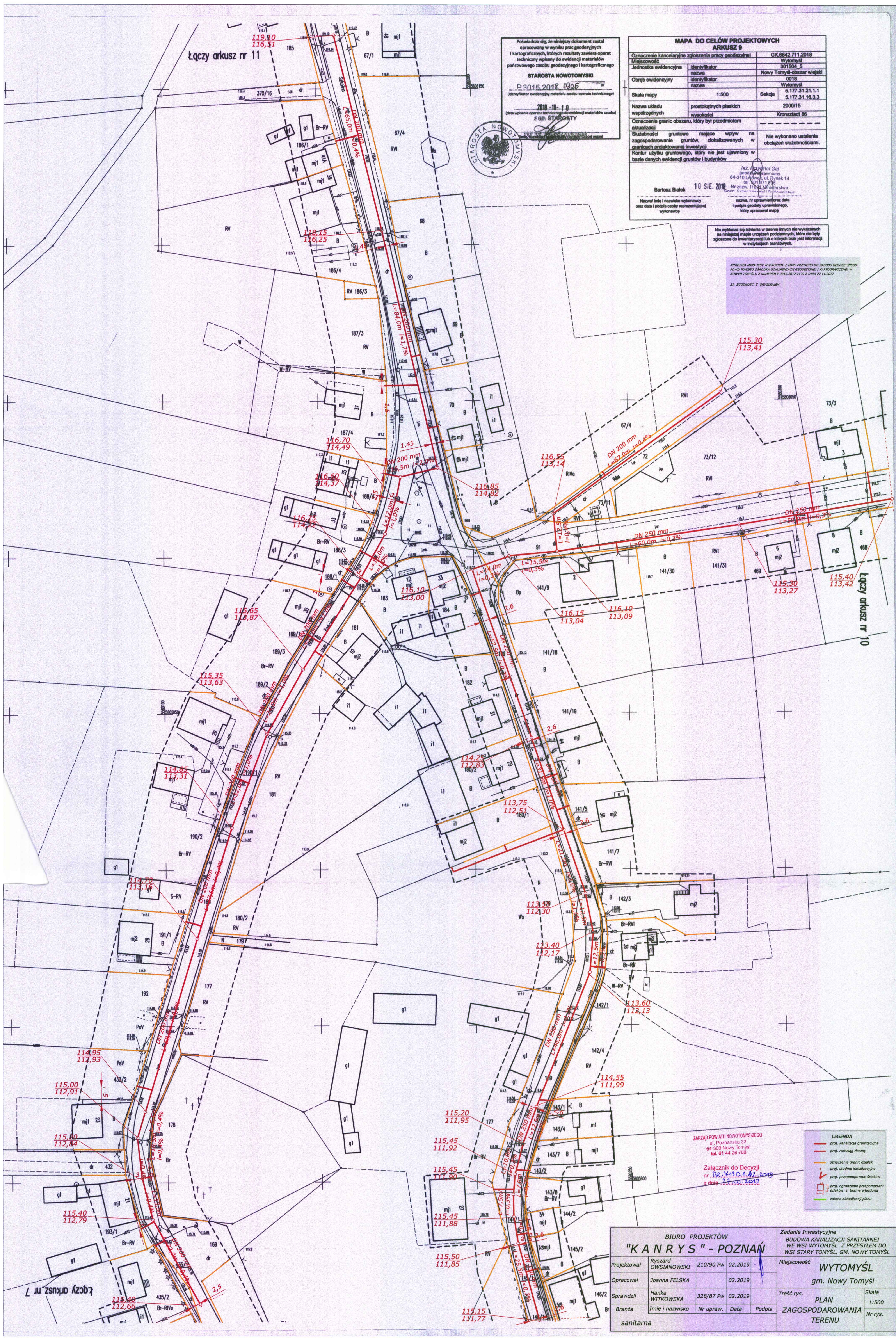

ZARZĄD POWIATU NOWOTOMYSKIEGO
ul. Poznańska 33
64-300 Nowy Tomyśl
tel. 61 44 28 700

Załącznik do Decyzji
nr DR.4130.1.02.2018
z dnia 27.11.2017

LEGENDA	
	proj. kanalizacja grawitacyjna
	proj. rurociąg tłoczny
	oznaczenie granic działek
	proj. studnie kanalizacyjne
	proj. przepompownię ścieków
	proj. ogrodzenie przepompowni ścieków z bramą wjazdową
	zakres aktualizacji planu

BIURO PROJEKTÓW "KAN RYS" - POZNAŃ				Zadanie inwestycyjne BUDOWA KANALIZACJI SANITARNEJ WE WSI WYTOMYSŁ Z PRZESYLEM DO WSI STARY TOMYŚL, GM. NOWY TOMYŚL	
Projektował	Ryszard OWSIANOWSKI	210/90 Pw	02.2019	Miejscowość	WYTOMYSŁ
Opracował	Joanna FELSKA		02.2019		gm. Nowy Tomyśl
Sprawdził	Hanka WITKOWSKA	328/87 Pw	02.2019	Treść rys.	PLAN
Branża	Imię i nazwisko	Nr upraw.	Data	Podpis	ZAGOSPODAROWANIA TERENU
sanitarna					Skala 1:500 Nr rys.

**MAPA DO CELÓW PROJEKTOWYCH
ARKUSZ 11**

Oznaczenie kancelaryjne zgłoszenia pracy geodezyjnej	GK.6642.711.2018	
Miejscowość	Wytomyśl	
Jednostka ewidencyjna	identyfikator	301504 5
	nazwa	Nowy Tomyśl-obszar wiejski
Obręb ewidencyjny	identyfikator	0018
	nazwa	Wytomyśl
Skala mapy	1:500	Sekcja 5.177.31.16.3.1
		5.177.31.16.3.3
Nazwa układu współrzędnych	prostokątnych płaskich	2000/15
	wysokości	Kronsztadt 86
Oznaczenie granic obszaru, który był przedmiotem aktualizacji	-----	
Służebności gruntowe mające wpływ na zagospodarowanie gruntów, zlokalizowanych w granicach projektowanej inwestycji	Nie wykonano ustalenia obciążeń służebnościami.	
Kontur użytku gruntowego, który nie jest ujawniony w bazie danych ewidencji gruntów i budynków	-----	

Bartosz Białek

10 SIE. 2018

Nazwa/ imię i nazwisko wykonawcy oraz data i podpis osoby reprezentującej wykonawcę

inż. Krzysztof Gaj
geodeta uprawniony
64-310 Lwówek, ul. Rynek 14
tel. 601 971 905
Nr. zw. 11661 Ministerstwa
Gosp. Krajowego i Budownictwa

nazwa, nr uprawnień oraz data i podpis geodety uprawnionego, który opracował mapę

Nie wyklucza się istnienia w terenie innych nie wykazanych na niniejszej mapie urządzeń podziemnych, które nie były zgłoszone do inwentaryzacji lub o których brak jest informacji w instytucjach branżowych.

Poświadczam, że niniejszy dokument został opracowany w wyniku prac geodezyjnych i kartograficznych, których rezultaty zawiera operat techniczny wpisany do ewidencji materiałów państwowego zasobu geodezyjnego i kartograficznego

STAROSTA NOWOTOMYSKI

P.3015.2018.1925

(identyfikator ewidencyjny materiału zasobu operatu technicznego)

2018-10-10
(data wpisania operatu technicznego do ewidencji materiałów zasobu z up. STAROSTY)

mgr inż. Andrzej Szymkowiak

(imię, nazwisko i stanowisko osoby reprezentującej organ)



NINIEJSZA MAPA JEST WYDRUKIEM Z MAPY PRZYJĘTEJ DO ZASOBU GEODEZYJNEGO POWIATOWEGO OŚRODKA DOKUMENTACJI GEODEZYJNEJ I KARTOGRAFICZNEJ W NOWYM TOMYŚLU Z NUMEREM P.3015.2017.2179 Z DNIA 27.11.2017.

ZA ZGODNOŚĆ Z ORYGINAŁEM

ZARZĄD POWIATU NOWOTOMYSKIEGO
ul. Poznańska 33
64-300 Nowy Tomyśl
tel. 61 44 26 700

Załącznik do Decyzji
nr D.R. 7130.1.2019
z dnia 23.05.2019

LEGENDA	
	proj. kanalizacja grawitacyjna
	proj. rurociąg tłoczny
	oznaczenie granic działek
	proj. studnie kanalizacyjne
	proj. przepompownie ścieków
	proj. ogrodzenie przepompowni ścieków z bramą wjazdową
	zakres aktualizacji planu

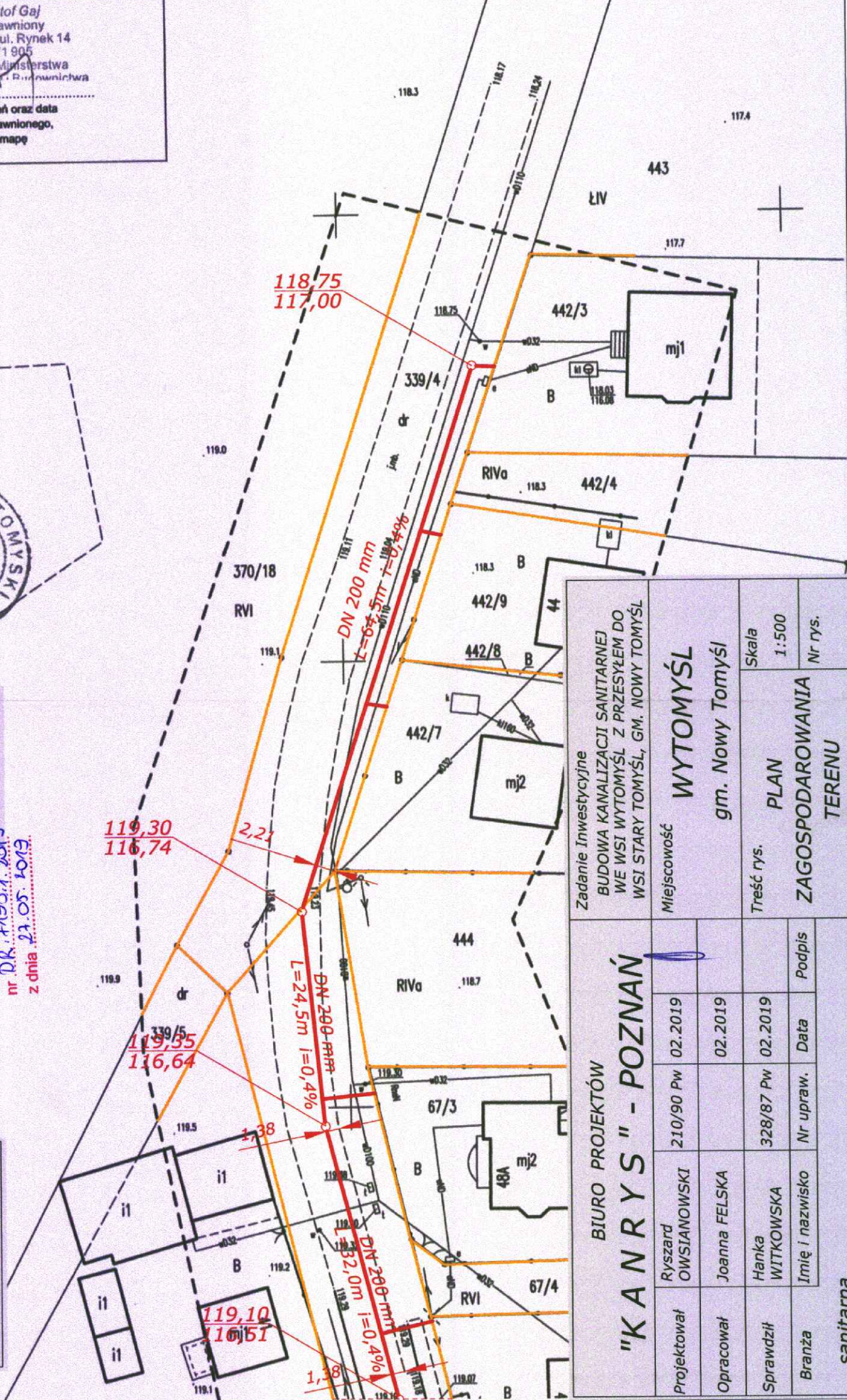

Zadanie Inwestycyjne BUDOWA KANALIZACJI SANITARNEJ WE WSI WYTOMYSŁ Z PRZESYLEM DO WSI STARY TOMYŚL, GM. NOWY TOMYŚL		Miejscowość WYTOMYSŁ gm. Nowy Tomyśl		Skala 1:500	Nr rys.
Treść rys. PLAN ZAGOSPODAROWANIA TERENU					
Projektował Ryszard OWSIANOWSKI	210/90 Pw	02.2019	Opracował Joanna FELSKA	328/87 Pw	02.2019
Sprawdził Hanka WITKOWSKA	Nr upraw.	Data	Podpis		
Branża sanitarna					

"KANARYS" - POZNAŃ

BIURO PROJEKTÓW