

PROJEKT TECHNICZNY

Nazwa i lokalizacja
zamierzenia
budowlanego: **Rozbudowa drogi gminnej nr 196017N na odcinku Romany - Zielonka**
Od km 0+000 do km 2+094,41
Kategoria obiektu budowlanego: XXV
Obiekt zlokalizowany jest w liniach rozgraniczających teren
Inwestycji:
jednostka ewidencyjna: 281706_2 gmina Szczytno, działki nr ew.
obręb 0021 Romany 202, obręb 0032 Zielonka 148, 147/2 (z podziału 147), 147/3 (z podziału 147), 152/3 (z podziału 152)

INWESTOR: **Wójt Gminy Szczytno**
ul. Łomżyńska 3, 12-100 Szczytno

Jednostka projektowa **USŁUGI INŻYNIERSKIE mgr inż. Maciej Bartosiewicz**
11-700 Mrągowo, ul. Żołnierska 4/60

Stanowisko	Imię, nazwisko	specjalność nr uprawnień	podpis
Projektant	mgr inż. Maciej Bartosiewicz	drogowa WAM/0030/POOD/11	
Sprawdzający	mgr inż. Andrzej Dusiński	drogowa 7342/CIE-101/94	
Data opracowania: wrzesień 2022 r.			Nr egzemplarza: 1

Spis treści

1.	Strona tytułowa	1
2.	Oświadczenie projektantów	3
3.	Uprawnienia i zaświadczenie z izby	4-8
4.	Opis techniczny	9-11
5.	Część rysunkowa	
1)	Rysunek nr D-1 – plan sytuacyjny	
2)	Rysunek nr D-2 – profil podłużny	
3)	Rysunek nr D-3 – przekroje normalne	

Mrągowo, wrzesień 2022 r.

OŚWIADCZENIE PROJEKTANTA

Na podstawie art. 34 ust. 3d pkt. 3 Prawa budowlanego oświadczam, iż projekt techniczny rozbudowy drogi gminnej nr 196017N na odcinku Romany - Zielonka został sporządzony zgodnie z obowiązującymi przepisami oraz zasadami wiedzy technicznej.

Stanowisko	Imię, nazwisko	specjalność nr uprawnień	podpis
Projektant	mgr inż. Maciej Bartosiewicz	drogowa WAM/0030/POOD/11	
Sprawdzający	mgr inż. Andrzej Dusiński	drogowa 7342/CIE-101/94	

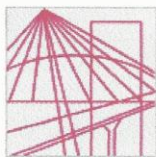

**WARMIŃSKO-MAZURSKA
OKRĘGOWA IZBA INŻYNIERÓW BUDOWNICTWA
OKRĘGOWA KOMISJA KWALIFIKACYJNA**
10-532 Olsztyn, Plac Konsulatu Polskiego 1



WAM/OKK/U/35/2011

Olsztyn, dnia 10 czerwca 2011 r.

DECYZJA

Na podstawie art. 24 ust.1 pkt 2 ustawy z dnia 15 grudnia 2000 r. o samorządach zawodowych architektów, inżynierów budownictwa oraz urbanistów /Dz. U. z 2001 r. Nr 5 poz. 42, ze zm./, art. 12 ust. 3, art.13 ust.1 pkt 1, art. 14 ust. 1 pkt 2a ustawy z dnia 07 lipca 1994 r. Prawo budowlane /tekst jednolity Dz. U. z 2010 r. Nr 243, poz. 1623/, § 6 pkt 1 i 2, § 11 ust. 1 pkt 1, § 15, § 18 ust. 1 pkt 1 i 2 rozporządzenia Ministra Transportu i Budownictwa z dnia 28 kwietnia 2006 r. w sprawie samodzielnych funkcji technicznych w budownictwie /Dz. U. z 2006 r. Nr 83 poz. 578 ze zm./ oraz art. 104 Kodeksu postępowania administracyjnego /t.j. Dz.U. z 2000 r. Nr 98, poz.1071 ze zm./

**Okręgowa Komisja Kwalifikacyjna
nadaje**

Panu MACIEJOWI BARTOSIEWICZOWI
magistrowi inżynierowi budownictwa
ur. dnia 23 czerwca 1973 r. w Węgorzewie

UPRAWNIENIA BUDOWLANE

Nr ewid. WAM/ 0030/POOD/11

**DO PROJEKTOWANIA BEZ OGRANICZEŃ
W SPECJALNOŚCI DROGOWEJ**

UZASADNIENIE

W związku z uwzględnieniem w całości żądania strony, na podstawie art. 107 § 4 K.p.a. odstępuje się od uzasadnienia decyzji. Zakres nadanych uprawnień budowlanych wskazano na odwrocie decyzji.

Pouczenie :

1. Zgodnie z art. 12 ust. 7 w/w ustawy Prawo budowlane – podstawę do wykonywania samodzielnych funkcji technicznych w budownictwie stanowi wpis, w drodze decyzji, do centralnego rejestru Głównego Inspektora Nadzoru Budowlanego oraz wpis na listę członków właściwej izby samorządu zawodowego, potwierdzony zaświadczeniem wydanym przez tę izbę, z określonym w nim terminem ważności.
2. Od decyzji niniejszej służy odwołanie do Krajowej Komisji Kwalifikacyjnej Polskiej Izby Inżynierów Budownictwa w Warszawie, za pośrednictwem Okręgowej Komisji Kwalifikacyjnej Warmińsko-Mazurskiej Okręgowej Izby Inżynierów Budownictwa w Olsztynie, w terminie 14 dni od dnia jej doręczenia.



Skład orzekający OKK:

1. mgr inż. Zdzisław Binerowski

2. inż. Janusz Palmowski

3. mgr inż. Elżbieta Lasmanowicz

Pan Maciej Bartosiewicz upoważniony jest :

I. Na podstawie art. 12 ust. 1 pkt 1, art. 13 ust. 4 ustawy Prawo budowlane, w specjalności drogowej, bez ograniczeń do:

- a) projektowania, sprawdzania projektów architektoniczno-budowlanych i sprawowania nadzoru autorskiego,
- b) sprawowania kontroli technicznej utrzymania obiektów budowlanych.

II. Na podstawie § 15, § 18 ust. 1 pkt 1 i 2 rozporządzenia Ministra Transportu i Budownictwa z dnia 28 kwietnia 2006 r. w sprawie samodzielnych funkcji technicznych w budownictwie /Dz. U. z 2006 r. Nr 83 poz. 578 ze zm./ uprawnienia niniejsze uprawniają w **specjalności drogowej** bez ograniczeń do :

- 1) projektowania obiektu budowlanego, takiego jak :
 - a) droga, w rozumieniu przepisów o drogach publicznych, z wyłączeniem drogowych obiektów inżynierskich oprócz przepustów,
 - b) droga dla ruchu i postoju statków powietrznych oraz przepust,
- 2) sporządzania projektu zagospodarowania działki lub terenu, w zakresie specjalności niniejszych uprawnień.

Otrzymuje:

- 1. Pan Maciej Bartosiewicz
11-700 Mragowo, ul. Żołnierska 4/60
- 2. Okręgowa Rada Izby
- 3. Główny Inspektor Nadzoru Budowlanego
- 4. a/a

PRZEWODNICZĄCY
OKRĘGOWEJ KOMISJI KWALIFIKACYJNEJ
mgr inż. Zdzisław Binarowski

Olsztyn, dnia 10 czerwca 2011 r.

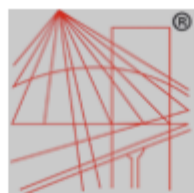

P O L S K A
I Z B A
INŻYNIERÓW
BUDOWNICTWA

Zaświadczenie

o numerze weryfikacyjnym:

WAM-SV3-5KS-NCQ *

Pan Maciej Bartosiewicz o numerze ewidencyjnym WAM/BO/0289/06
adres zamieszkania ul. Żołnierska 4/60, 11-700 Mrągowo
jest członkiem Warmińsko-Mazurskiej Okręgowej Izby Inżynierów Budownictwa i posiada
wymagane ubezpieczenie od odpowiedzialności cywilnej.
Niniejsze zaświadczenie jest ważne do dnia 2023-01-31.

Zaświadczenie zostało wygenerowane elektronicznie i opatrzone bezpiecznym podpisem elektronicznym
weryfikowanym przy pomocy ważnego kwalifikowanego certyfikatu w dniu 2022-01-17 roku przez:

Mariusz Dobrzeńiecki, Przewodniczący Rady Warmińsko-Mazurskiej Okręgowej Izby Inżynierów Budownictwa.

(Zgodnie art. 5 ust 2 ustawy z dnia 18 września 2001 r. o podpisie elektronicznym (Dz. U. 2001 Nr 130 poz. 1450) dane w postaci elektronicznej opatrzone bezpiecznym podpisem elektronicznym weryfikowanym przy pomocy ważnego kwalifikowanego certyfikatu są równoważne pod względem skutków prawnych dokumentom opatrzonym podpisami własnoręcznymi.)

* Weryfikację poprawności danych w niniejszym zaświadczeniu można sprawdzić za pomocą numeru weryfikacyjnego zaświadczenia na stronie Polskiej Izby Inżynierów Budownictwa www.piib.org.pl lub kontaktując się z biurem właściwej Okręgowej Izby Inżynierów Budownictwa.

Nr ewidencyjny - 7342/Cie-101/94

STWIERDZENIE POSIADANIA PRZYGOTOWANIA ZAWODOWEGO
do pełnienia samodzielnej funkcji technicznej w budownictwie

Na podstawie art. 18 ust. 5 i art. 57 ust. 3 ustawy z dnia 24 października 1974 r. - Prawo budowlane (Dz. U. Nr 38, pozycja 229 z późn. zm.) oraz § 2 ust. 1 pkt. 1, § 13 ust. 1 pkt. 3 lit. b.

rozporządzenia Ministra Gospodarki Terenowej i Ochrony Środowiska z dnia 20 lutego 1975 r. w sprawie samodzielnych funkcji technicznych w budownictwie (Dz. U. Nr 8, poz. 46 z późniejszymi zmianami).

STWIERDZAM

żę Obywatel

ANDRZEJ DUSIŃSKI

Magister inżynier budownictwa

06 lipca 1959 r.

w Mławie

urodzony(a) dnia

posiada przygotowanie zawodowe do pełnienia samodzielnej funkcji

projektanta

w specjalności

konstrukcyjno - inżynierskiej

Obywatel

Andrzej Dusiński

jest upoważniony:

w zakresie dróg i nawierzchni lotniskowych -

obejmujących również typowe przepusty i mosty:

1/ do sporządzania projektów budowli dróg i nawierzchni lotniskowych -
obejmujących również typowe przepusty i mosty.



w/z WOJEWODY

Jerzy Król
Wicewojewoda



Zaświadczenie

o numerze weryfikacyjnym:

MAZ-ADS-8IE-4ZR *

Pan ANDRZEJ DUSIŃSKI o numerze ewidencyjnym MAZ/BD/1332/01
adres zamieszkania ul. KRZYSZTOFA K. BACZYŃSKIEGO 10, 06-500 MŁAWA
jest członkiem Mazowieckiej Okręgowej Izby Inżynierów Budownictwa i posiada wymagane
ubezpieczenie od odpowiedzialności cywilnej.
Niniejsze zaświadczenie jest ważne od 2022-01-01 do 2022-12-31.

Zaświadczenie zostało wygenerowane elektronicznie i opatrzone bezpiecznym podpisem elektronicznym
weryfikowanym przy pomocy ważnego kwalifikowanego certyfikatu w dniu 2021-12-06 roku przez:

Roman Lulis, Przewodniczący Rady Mazowieckiej Okręgowej Izby Inżynierów Budownictwa.

(Zgodnie art. 5 ust 2 ustawy z dnia 18 września 2001 r. o podpisie elektronicznym (Dz. U. 2001 Nr 130 poz. 1450) dane w postaci elektronicznej opatrzone bezpiecznym podpisem elektronicznym weryfikowanym przy pomocy ważnego kwalifikowanego certyfikatu są równoważne pod względem skutków prawnych dokumentom opatrzonym podpisami własnoręcznymi.)

* Weryfikację poprawności danych w niniejszym zaświadczeniu można sprawdzić za pomocą numeru weryfikacyjnego zaświadczenia na stronie Polskiej Izby Inżynierów Budownictwa www.piib.org.pl lub kontaktując się z biurem właściwej Okręgowej Izby Inżynierów Budownictwa.

1. Podstawa opracowania

- Ustawa z dnia 07.07.1994 r. Prawo Budowlane (Dz.U.2021.2351 t.j. z dnia 2021.12.20),
- Ustawa z dnia 21 marca 1985 r. o drogach publicznych (Dz.U.2021.1376 t.j. z dnia 2021.07.29)
- Ustawa z dnia 10 kwietnia 2003 r. o szczególnych zasadach przygotowania i realizacji inwestycji w zakresie dróg publicznych. (Dz.U.2022.176 t.j. z dnia 2022.01.26)
- Rozporządzenie Ministra Infrastruktury z dnia 24 czerwca 2022 r. w sprawie przepisów techniczno-budowlanych dotyczących dróg publicznych (Dz.U.2022.1518 z dnia 2022.07.20)
- Mapa sytuacyjno – wysokościowa do celów projektowych,
- Inwentaryzacja stanu istniejącego,
- Opinia geotechniczna.

2. Rodzaj i kategoria obiektu budowlanego

Kategoria XXV – drogi i kolejowe drogi szynowe

3. Zamierzony sposób użytkowania oraz program użytkowy obiektu budowlanego

Przedmiotem inwestycji jest rozbudowa drogi gminnej nr 196017N na odcinku Romany - Zielonka. Długość drogi objętej opracowaniem wynosi 2094,41 m.

4. Układ przestrzenny oraz formę architektoniczną obiektu budowlanego

Przedmiotem zamierzenia budowlanego jest budowa i przebudowa obiektu liniowego – drogi publicznej o kategorii drogi gminnej. Realizacja przedsięwzięcia ma na celu uzyskanie następujących parametrów technicznych, które spełnią wymagania dla drogi klasy technicznej D:

- Jezdnia o szerokości – 3,50 m
- Pobocze o szerokości 1,25 m
- Mijanki o długości 40 m.

5. Charakterystyczne parametry obiektu budowlanego

- Szerokość jezdni – 3,50 m,
- Szerokość pobocza – 1,25 m,
- Długość drogi – 1094,41 m,
- Powierzchnia jezdni bitumicznej – około 7537 m²
- Powierzchnia zjazdów – około 102 m².

6. Parametry techniczne obiektu budowlanego charakteryzujące wpływ obiektu budowlanego na środowisko i jego wykorzystywanie oraz na zdrowie ludzi i obiekty sąsiednie

- 6.1. Ruch drogowy wiąże się z powstawaniem hałasu komunikacyjnego. Realizacja robót spowoduje zmniejszenie emisji hałasu, na co decydujący wpływ będzie miało wykonanie cichszej nawierzchni z betonu asfaltowego.
- 6.2. Wody opadowe i roztopowe z terenu pasa drogowego będą odprowadzane powierzchniowo w teren.
- 6.3. W okresie realizacji przedsięwzięcia wystąpią uciążliwości związane z emisją substancji zanieczyszczających z procesu spalania paliw w silnikach spalinowych samochodów i innych pojazdów wykorzystywanych przy pracach budowlanych. Zasięg tego oddziaływania ograniczy się jednak do najbliższego otoczenia. Emisja substancji zanieczyszczających w okresie realizacji przedsięwzięcia będzie miała charakter krótkoterminowy i nie spowoduje istotnych bądź długotrwałych zmian w środowisku.

6.4. Ścieki socjalno-bytowe powstaną jedynie w trakcie robót budowlanych. Wykonawca będzie zobowiązany wyposażyć budowę w przenośne toalety oraz zapewnić odbiór ścieków przez wyspecjalizowaną firmę.

7. **Opinia geotechniczna**

Opinię geotechniczną wykonała na zlecenie autora projektu firma Soft-Soil Grzegorz Prusik ze Szczytna. Na podstawie przeprowadzonych prac polowych stwierdzono występowanie utworów czwartorzędowych wieku: holoceni i plejstoceni.

Holocen to występująca przypowierzchniowa warstwa humusowa (piaski humusowe, gleba, nasypy niekontrolowane powiązane z lokalnym wzmacnianiem obecnie użytkowanej drogi).

Plejstocen reprezentowany jest przez wilgotne piaski drobne, piaski gliniaste i gliny piaszczyste.

Stany gruntów szczegółowo opisano na kartach sondowań w załączonej do projektu opinii geotechnicznej.

Głębokość przemarzania gruntu na rozpatrywanym terenie wg normy PN-81/B-03020 wynosi $h_z = 1,00$ m ppt.

Grunty zaliczono do kategorii nośności G1 i G3.

8. **Zakres robót drogowych**

- Wycinka drzew z karczowaniem pni,
- Wykonanie robót ziemnych,
- Profilowanie podłoża pod warstwy konstrukcyjne nawierzchni,
- Wykonanie podbudowy z kruszywa łamanego stabilizowanego mechanicznie,
- Wykonanie nawierzchni jezdni z betonu asfaltowego.

9. **Parametry geometryczne**

Na podstawie §17 ust. 3 Ministra Infrastruktury z dnia 24 czerwca 2022 r. w sprawie przepisów techniczno-budowlanych dotyczących dróg publicznych (Dz.U.2022.1518 z dnia 2022.07.20) zaprojektowano jezdnię o szerokości 3,50 m. Pozostałe przyjęte do projektowania dane geometryczne:

- Klasa drogiD
- Kategoria obciążenia ruchemKR-1
- Prędkość projektowa 30 km/h
- Jezdnia szerokości 3,50 m
- Przekrój poprzeczny jezdni daszkowy o spadku 2,00%
- Pobocze szerokość 1,25 m
- Mijanka długości 40 m

10. **Konstrukcja nawierzchni**

(Podane grubości warstw odnoszą się do grubości po zagęszczeniu)

Konstrukcja jezdni i zjazdów z betonu asfaltowego:

- | | |
|---|--------------|
| • Warstwa ścieralna z betonu asfaltowego AC 11S | 4 cm |
| • Warstwa wiążąca z betonu asfaltowego AC 16W | 5 cm |
| • podbudowa zasadnicza z mieszanki niezwiązanej C _{50/30} | 22 cm |
| • warstwa ulepszonego podłoża z mieszanki niezwiązanej o CBR min. 25% | 20 |
| Razem | 51 cm |

11. Ukształtowanie drogi w planie

Przebieg trasy ze współrzędnymi punktów załamania trasy oraz parametrami łuków, przedstawia rysunek nr D-1 – plan sytuacyjny.

12. Odwodnienie

Odwodnienie ulicy będzie realizowane za pomocą odpowiednich spadków podłużnych i poprzecznych powierzchniowo w teren pasa drogowego.

13. Roboty ziemne

Roboty ziemne będą związane z wykonaniem koryta oraz kształtowaniem korony drogi. W przypadku występowania w korycie drogi gruntów nienośnych należy dokonać wymiany gruntu do stropu warstwy gruntów nośnych.

14. Podbudowa zasadnicza

Podbudowę zasadniczą wykonać z mieszanki niezwiązanej C_{50/30} 0/31,5 mm. Wymagany wskaźnik zagęszczenia podbudowy wynosi 1,00. Minimalny wtórny moduł odkształcenia wtórnego E2 wynosi 130 MPa, przy czym stosunek modułów E2/E1 nie może być większy od 2,2.

15. Warstwa ulepszanego podłoża

Warstwę ulepszanego podłoża wykonać z mieszanki niezwiązanej o CBR min. 25%. Wymagany wskaźnik zagęszczenia podbudowy wynosi 1,00. Minimalny wtórny moduł odkształcenia wtórnego E2 wynosi 80 MPa, przy czym stosunek modułów E2/E1 nie może być większy od 2,2.

16. Warstwy bitumiczne

Warstwy bitumiczne należy wykonać na podstawie wytycznych WT-2 2014.

17. Pobocze

Pobocze należy wykonać z mieszanki niezwiązanej C_{50/30} o grubości 15 cm.

18. Wydłużenie przepustu

Zaprojektowano wydłużenie przepustu DN 600 mm w km 1+365 o 1 m. Na końcu rury należy zabudować prefabrykowany wylot. Rurę ułożyć na ławie żwirowej grubości 25 cm

19. Informacja o zasadniczych elementach wyposażenia budowlano-instalacyjnego zapewniającego użytkowanie obiektu budowlanego.

Projektowana droga nie będzie posiadać innych urządzeń drogowych.

20. Technologia wykonania robót

Technologię robót oraz wymagania dotyczące materiałów, sprzętu, badań laboratoryjnych, odbioru robót zawarte są w Szczegółowych Specyfikacjach Technicznych.

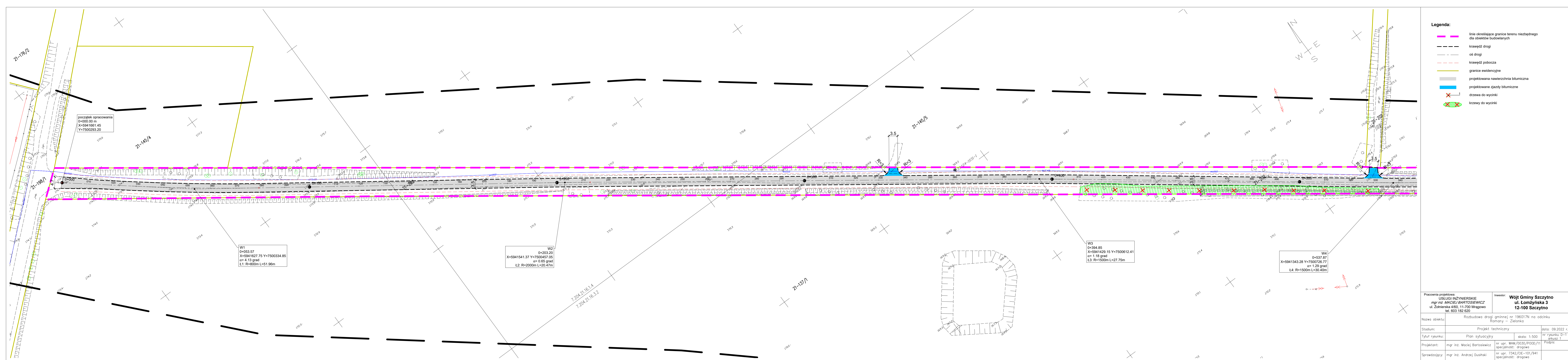

- Legenda:**
- linia określająca granice terenu niezbędnego dla obiektów budowlanych
 - krawężnik drogi
 - oś drogi
 - krawężnik pobocza
 - granice ewidencyjne
 - projektowana nawierzchnia bitumiczna
 - projektowane zjazdy bitumiczne
 - drzewa do wycinki
 - krzewy do wycinki

Pracownia projektowa: USŁUGI INŻYNIERSKIE mgr inż. MACIEJ BARTOSIEWICZ ul. Żołnierska 4/60, 11-700 Mragowo tel. 603 182 620		Inwestor: Wójt Gminy Szczytno ul. Łomżyńska 3 12-100 Szczytno	
Nazwa obiektu:		Rozbudowa drogi gminnej nr 196017N na odcinku Romany – Zielonka	
Stadium:	Projekt techniczny		data: 09.2022 r.
Tytuł rysunku:	Plan sytuacyjny	skala: 1:500	nr rysunku D-1 arkusz 1
Projektant:	mgr inż. Maciej Bartosiewicz	nr upr. WAM/0030/P000/11 specjalność: drogowa	Podpis:
Sprawdzający:	mgr inż. Andrzej Dusiński	nr upr. 7342/OIE-101/941 specjalność: drogowa	

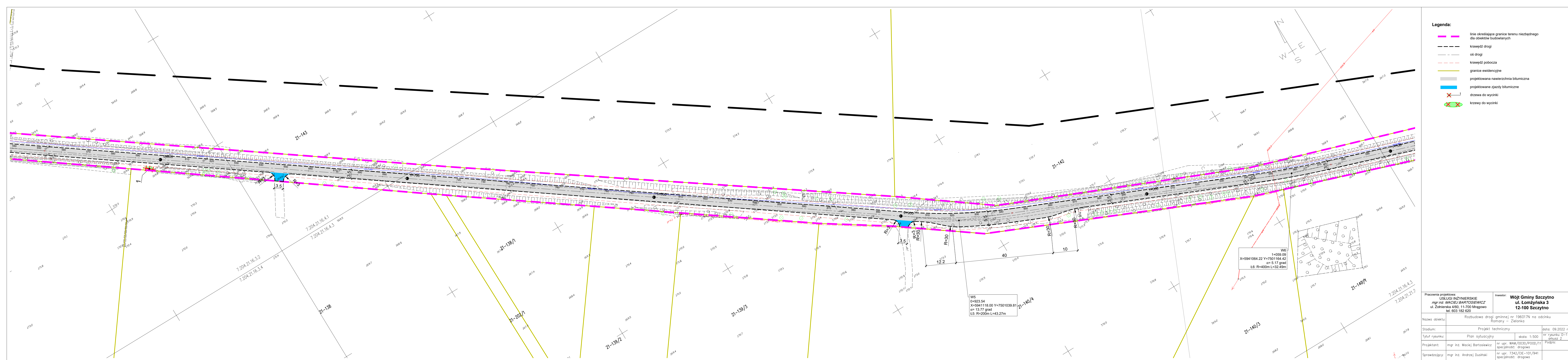

- Legenda:**
- linie określające granice terenu niezbędnego dla obiektów budowlanych
 - krawędź drogi
 - oś drogi
 - krawędź pobocza
 - granice ewidencyjne
 - projektowana nawierzchnia bitumiczna
 - projektowane zjazdy bitumiczne
 - drzewa do wycinki
 - krzewy do wycinki

Pracownia projektowa: USŁUGI INŻYNIERSKIE mgr inż. MACIEJ BARTOSIEWICZ ul. Żołnierska 4/60, 11-700 Mrągowo tel. 603 182 620		Inwestor: Wójt Gminy Szczytno ul. Łomżyńska 3 12-100 Szczytno	
Nazwa obiektu:		Rozbudowa drogi gminnej nr 196017N na odcinku Romany – Zielonka	
Stadium:	Projekt techniczny		data: 09.2022 r.
Tytuł rysunku:	Plan sytuacyjny	skala: 1:500	nr rysunku D-1 arkusz 2
Projektant:	mgr inż. Maciej Bartosiewicz	nr upr. WAM/0030/P000/11 specjalność: drogowa	Podpis:
Sprawdzający:	mgr inż. Andrzej Dusiński	nr upr. 7342/CiE-101/941 specjalność: drogowa	

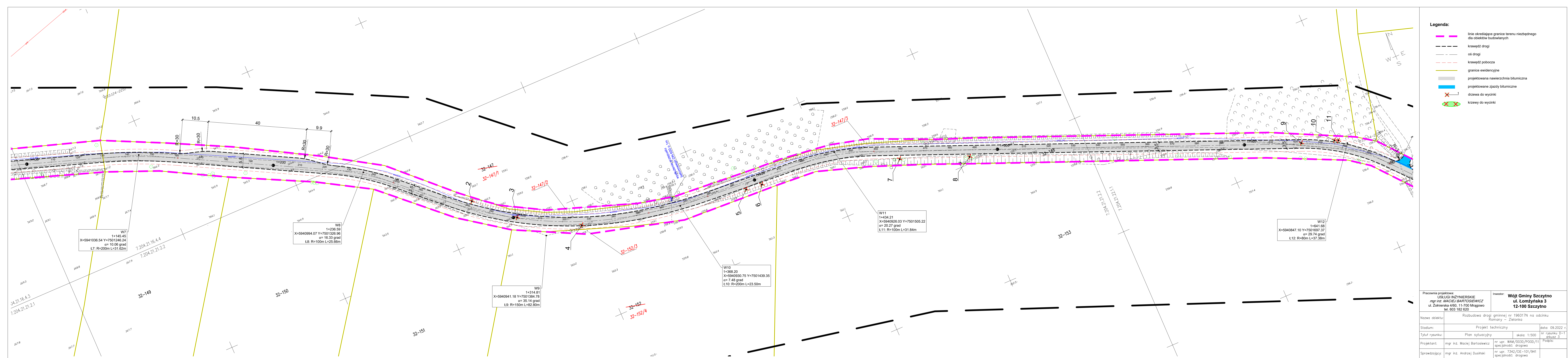

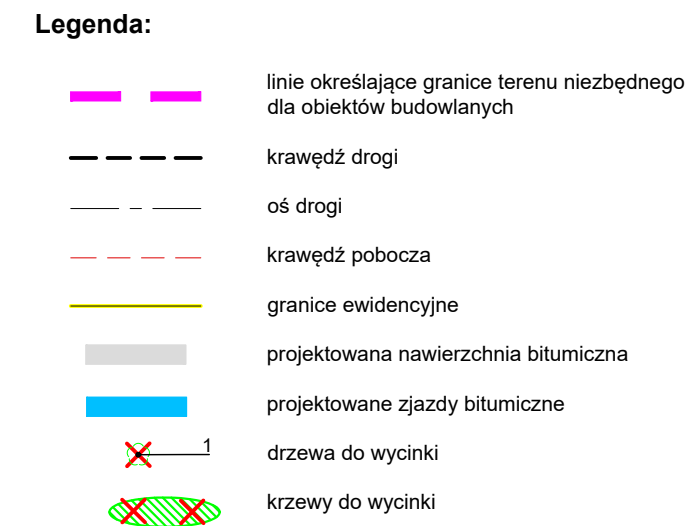

Pracownia projektowa: USŁUGI INŻYNIERSKIE <i>mgr inż. MACIEJ BARTOSIEWICZ</i> ul. Żołnierska 4/60, 11-700 Mragowo tel. 603 182 620		Inwestor: Wójt Gminy Szczecyno ul. Łomżyńska 3 12-100 Szczecyno	
Nazwa obiektu:	Rozbudowa drogi gminnej nr 196017N na odcinku Romany – Zielonka		
Stadium:	Projekt techniczny		data: 09.2022 r.
Tytuł rysunku:	Plan sytuacyjny	skala: 1:500	nr rysunku D-1 arkusz 4
Projektant:	mgr inż. Maciej Bartosiewicz	nr upr. WAM/0030/P/00D/11 specjalność: drogowo	Podpis:
Sprawdzający:	mgr inż. Andrzej Dusirski	nr upr. 7342/CIE-101/941 specjalność: drogowo	

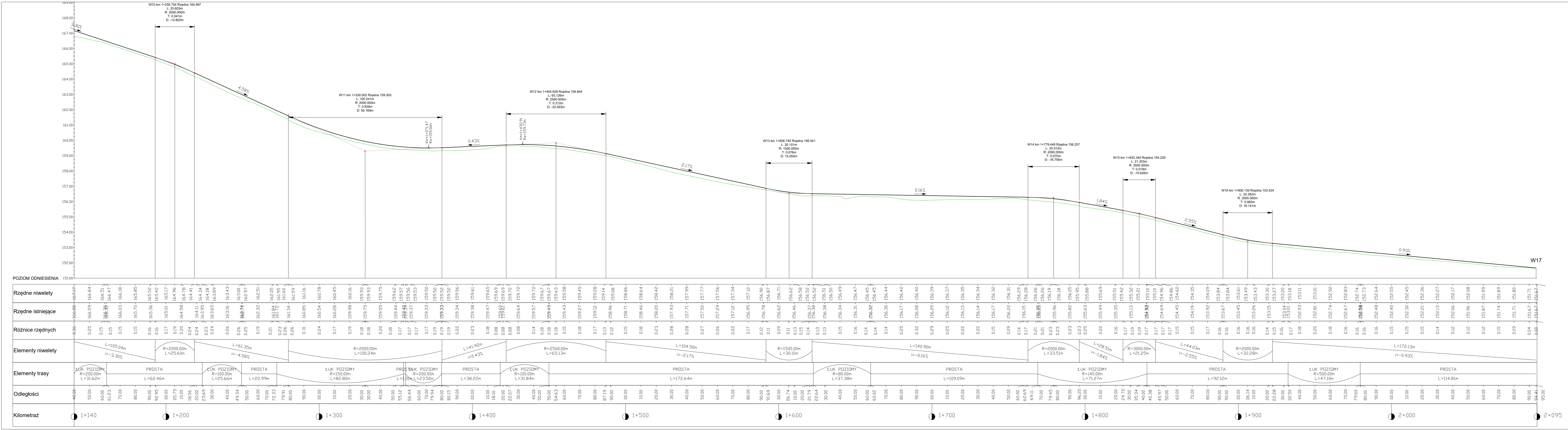

Oś

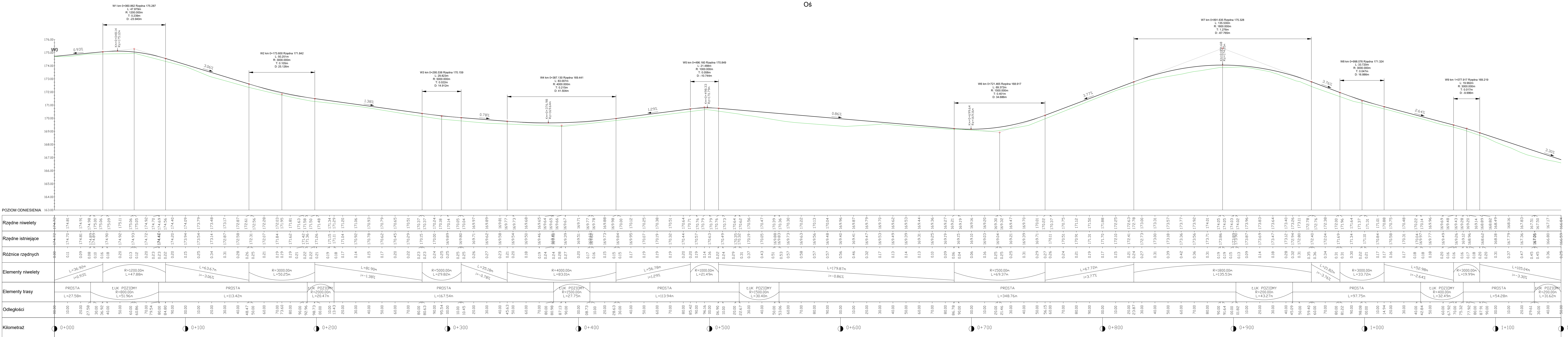

- Legenda:
- niweleta terenu istniejącego
 - niweleta projektowana jezdn

Pracownia projektowa: USLUGI INŻYNIERSKIE <i>mgr inż. MACIEJ BARTOSIEWICZ</i> ul. Żołnierska 4/60, 11-700 Mragowo tel. 603 182 620		Inwestor: Wójt Gminy Szczecyno 12-100 Szczecyno	
Nazwa obiektu: Rozbudowa drogi gminnej nr 196017N na odcinku Romany – Zielonka			
Stadium: Projekt techniczny		data: 09.2022 r.	
Tytuł rysunku: Profil podłużny		skala: 1:100 / 1:1000 nr rysunku D-2 arkusz 1	
Projektant: mgr inż. Maciej Bartosiewicz		nr upr. WAM/0030/POOD/11 specjalność: drogowa	
Sprawdzający: mgr inż. Andrzej Dusiński		nr upr. 7342/OIE-101/941 specjalność: drogowa	
		Podpis:	

Przekrój normalny skala 1:50

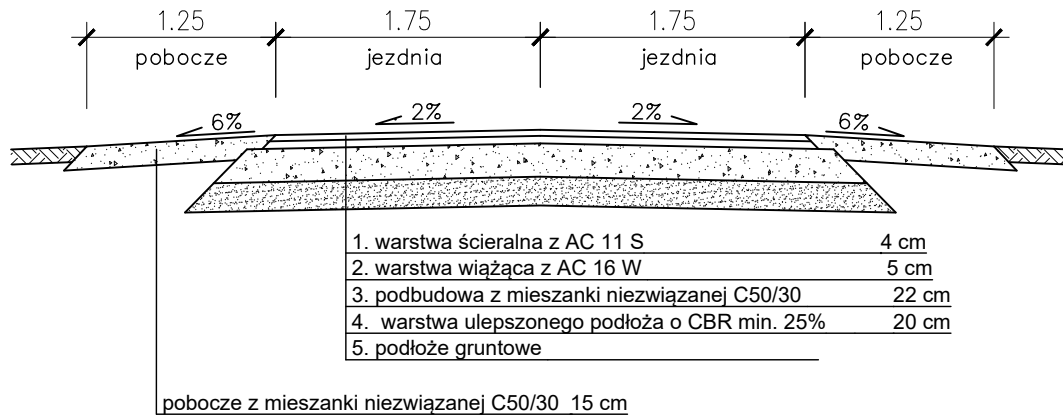

Szczegół

odsadzki w konstrukcji nawierzchni 1:25

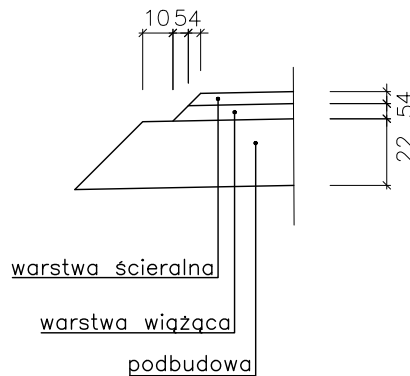

Pracownia projektowa: USŁUGI INŻYNIERSKIE mgr inż. MACIEJ BARTOSIEWICZ ul. Żołnierska 4/60, 11-700 Mrągowo tel. 603 182 620		Inwestor: Wójt Gminy Szczytno ul. Łomżyńska 3 12-100 Szczytno	
Nazwa obiektu:	Rozbudowa drogi gminnej nr 196017N na odcinku Romany – Zielonka		
Stadium:	Projekt techniczny		data: 09.2022 r.
Tytuł rysunku:	Przekroje normalne	skala: 1:100 / 1:1000	nr rysunku D-3
Projektant:	mgr inż. Maciej Bartosiewicz	nr upr. WAM/0030/POOD/11 specjalność: drogowa	Podpis:
Sprawdzający:	mgr inż. Andrzej Dusiński	nr upr. 7342/CIE-101/941 specjalność: drogowa	