

ŁĄCZY CZĘŚĆ III

## CZĘŚĆ IV

Uzgodniono w Miejskim Związku  
Gospodarki Komunalnej  
w Szczawnicy, ul. Zawodzie 19c  
dnia 05.12.2019 podpisano

ŁĄCZY CZĘŚĆ V

STAROSTA NOWOTARSKI  
34-400 Nowy Targ, ul. Bolesława Wstydliwego 14

Niniejsza dokumentacja była przedmiotem narady koordynacyjnej  
w Starostwie Powiatowym w Nowym Targu

w dn. 07.05.2019 znak: 6630.2.7.2019

w zakresie: sieć wodociągowa

i została uzgodniona z uwagami jak w protokole narady.

Z up. STAROSTY

Antoni Kołasa

! przewodniczący Narady Koordynacyjnej

Sporządził: Geodeta uprawniony Stanisław Zajac 34-450 Krośnice n.D tel/fax 18 26 255 90	<b>MAPA SYTUACYJNO-WYSOKOŚCIOWA DO CELÓW PROJEKTOWYCH POD PROJEKT SIECI WODOCIĄGOWEJ</b>
skala 1:500 województwo: małopolskie powiat: nowotarski miasto i gmina: Szczawnica obręb: 1 Dziatka przedmiotowa ewid. nr. 5577 i inne	sekcje: 7.111.15.15.4.3 7.111.15.15.4.4 7.111.15.20.2.1 7.111.15.20.2.2 7.111.15.20.2.4 7.111.16.16.1.1 7.111.16.16.1.2 7.111.16.16.1.3 7.111.16.16.1.4
Układ odniesienia wysokości: Kronsztadt Układ wsp. poziomych: Układ "2000" Sytuacja zgodna z terenem na dzień 18.01.2019r. GK.6640.185.2019	<b>W wyniku prac geodezyjnych i kartograficznych, których rezultaty zawiera operat techniczny wpisany do ewidencji materiałów państwowego zasobu geodezyjnego i kartograficznego Starosta Nowotarski ul. Bolesława Wstydliwego 14 34-400 Nowy Targ P.1211. 2019 1844 Identyfikator ewidencyjny materiału zasobu - operatu technicznego 21.02.2019 Data wpisania operatu technicznego do ewidencji materiałów zasobu Z up. STAROSTY Inny nazwisko, imię lub nazwa reprezentująca organ Wysokość: 1844, Kalendarz: Karłowicz</b>
Sporządził: STANISŁAW ZAJAC 34-450 Krośnice n.D ul. Jagiellońska 10 Nr upraw. 7412 M.D. GOSF. PRZESTRZ. I BUD. Zamówienie: 01-02-18 Krośnice n.D	

Niniejsza mapa powstała z mapy zasadniczej wektorowej i mapy syl-wys w skali 1:500 oraz pomiaru bezpośredniego  
Dane ewidencji gruntów - kolor zielony - wniesiono z mapy ewidencyjnej.  
Wykazano na mapie granice nieruchomości - zgodne z mapą ewidencyjną -  
nie zostały ustalone w terenie.

Mapa zawiera linie rozgraniczające i symbole z MPZP - kolor czerwony  
Mapa zawiera projektowane sieci uzbrojenia terenu uzgodnione w ZUDP - kolor niebieski

Nie wyklucza się istnienia w terenie innych nie wykazanych na niniejszej mapie  
urządzeń podziemnych, które nie były zgłoszone do inwentaryzacji.

Na przedmiotowych działkach brak obciążań służebnościami gruntowymi.

UWAGA: NINIEJSZA MAPA NIE MOŻE SŁUżyć DO CELÓW ROZGRANICZENIOWYCH !

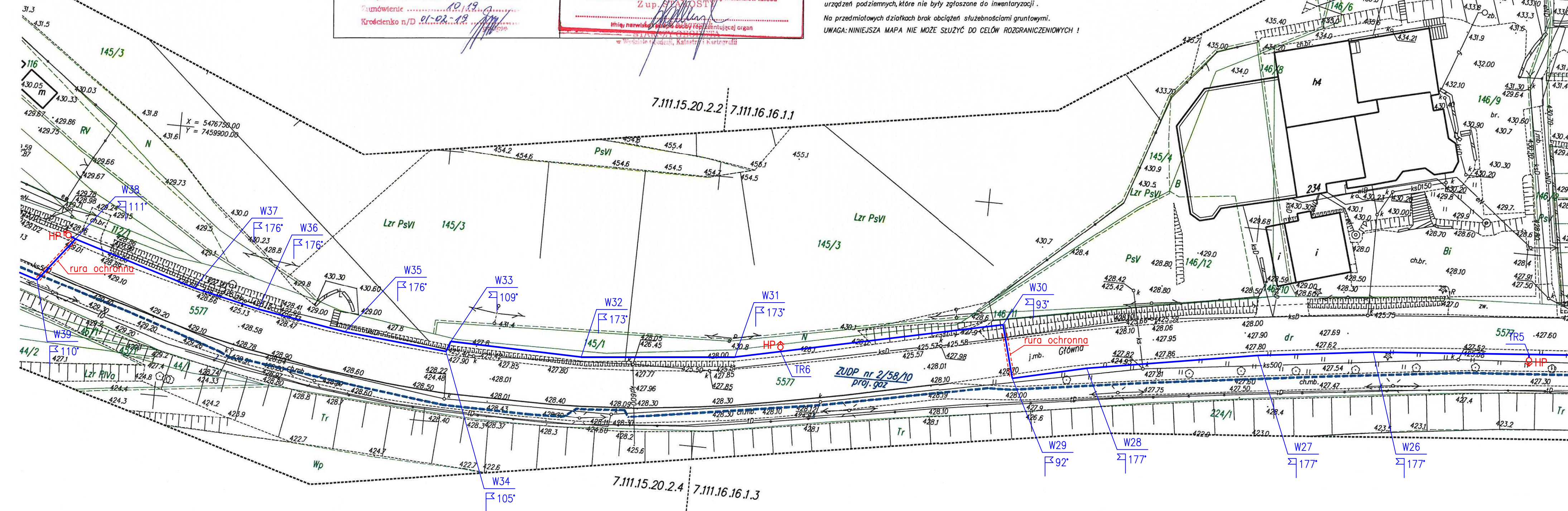

Potwierdzam zgodność treści  
mapy z oryginałem w zakresie  
opracowania geodezyjnego  
przyjętego do państwowego  
zasobu geodezyjnego i  
kartograficznego w dniu  
21.02.2019r. pod numerem  
P.1211.2019.844

podpis autora projektu:

inż. Mirosław Olszowski  
uprawnienia budowlane do projektowania  
w specjalności instalacyjno-inżynierskiej  
w zakresie sieci i instalacji sanitarnych  
wod-kan, c.o., gaz - upr. Nr UAN-7342-139/91

POWIATOWY ZARZĄD DRÓG  
w Nowym Targu  
34-400 Nowy Targ, ul. Szpitalna 14  
tel. 18 266 28 28, 18 264 97 70

Załącznik do decyzji o pozwoleniu na budowę  
z dnia 14.06.2019r. w sprawie  
w Nowym Targu

mgr inż. Kazimierz Bielak

Uzgodniono pod względem wymagań  
higienicznych i zdrowotnych  
dokumentację projektową  
bez zastrzeżeń / z zastrzeżeniami  
przez Państwowego Powiatowego  
Inspektora Sanitarnego  
w Nowym Targu  
opinią sanitarną z dnia: 25.11.2019  
znak: PSSE-NW2-420-283-219

Państwowy Powiatowy Inspektor Sanitarny  
w Nowym Targu

mgr inż. Jolanta Bakalarz

### LEGENDA:

PROJ. WODOCIĄG Z RUR PEHD PN16

W29  
92°  
PROJ. ZMIANA KIERUNKU  
SIECI WODOCIĄGOWEJ

HP  
PROJ. HYDRANT PPOŻ DN80

PROJ. RURA OCHRONNA

OPRACOWANIE:	PROJEKTOWANIE – NADZÓR inż. Mirosław Olszowski 33-300 Nowy Sącz ul. B.A. Konstany 16/17 e-mail: mo1617@wp.pl tel. 604-499-683
OBJEKT:	SIEĆ WODOCIĄGOWA W ULICY GŁÓWNEJ m. SZCZAWNICA
ADRES:	miasto i gmina: SZCZAWNICA obręb: 1 działka ewid. nr. 5577 i inne
NAZWA RYS:	SYTUACJA - CZĘŚĆ IV
PROJEKTANT:	inż. Mirosław Olszowski uprawnienia budowlane do projektowania w specjalności instalacyjno-inżynierskiej w zakresie sieci i instalacji sanitarnych wod-kan, c.o., gaz - upr. Nr UAN-7342-139/91
SPRAWDZAJĄCY:	mgr inż. Maciej Olszowski uprawnienia budowlane do projektowania i kierowania robotami budowlanymi w specjalności instalacyjno-inżynierskiej w zakresie sieci instalacji sanitarnych bez ograniczeń upr. Nr MAP/0314/PWBS/16
BRANŻA:	SANITARNA
STADIUM:	PROJEKT BUDOWLANY
DATA:	KWIECIEŃ 2019r.
SKALA:	1:500
NUMER RYS:	4