

MAPA DO CELÓW PROJEKTOWYCH

Oznaczenia kancelaryjne zgłoszenia pracy geodezyjnej		Z.40600.1773.2022	
Nazwa miejscowości		Stare Miasto	
Jednostka ewidencyjna		Identyfikator	301011_2
Obręb ewidencyjny		Nazwa	Stare Miasto
		Identyfikator	0014
		Nazwa	Stare Miasto
Skala mapy		1: 500	
Numer sekcji mapy:		6.172.22.14.2.2 : 6.172.22.15.1.1	
Nazwa układu współrzędnych		Prostokątnych płaskich	2000/6
Oznaczenie granic obszaru, który był przedmiotem aktualizacji		Układ wysokości	Kronszadt 60
Informacje o służebności gruntowych mających wpływ na zagospodarowanie gruntów , zlokalizowanych w granicach projektowanej inwestycji		Mapa do celów projektowych została wykonana bez ustalania obciążeń służebnościami gruntowymi ulawnionymi w KVV	
Adres		62-573 Stare Miasto ul. Dębowa	
Data opracowania mapy		19.05.2022	

Michał Soćnicki
Imię i nazwisko geodety uprawnionego
NIP 6655112780, PESEL 2101462700
uprzedmiot - podpis geodety

mgr inż. Michał Sośnicki

62-500 Komin, ul. Palsaja 1/18

63 244 22 38. kom. 608 688 732

pozwoleń nr 9816
Poznań 25.09.2013 r.

Nie wyklucza się istnienia w terenie innych nie wykazanych na niniejszej mapie urządzeń podziemnych które nie były zgłoszone do inwentaryzacji lub jest brak informacji w instytucjach branżowych.

Poświadczam, że niniejszy dokument został opracowany w wyniku prac geodezyjnych i kartograficznych, których rezultaty zawiera operat techniczny powyższym zweryfikowany. Jednocześnie informuję, że jestem świadomy odpowiedzialności karniej za złożenie fałszywego oświadczenia.

Identyfikator zgłoszenia prac geodezyjnych

Organ służby geodezyjnej, który otrzymał zgłoszenie

Wykonawca prac geodezyjnych

Nr oraz data sporządzenia dokumentu zawierającego wyniki
pozytywnej weryfikacji

Imię i nazwisko oraz nr uprawnień zawodowych kierownika prac

100

NIP 66500000, Negon 31014041

Proj. obwód oświetleniowy ul. Dębowej z kablem YAKY 4x25mm² o długości całkowitej 193m. i słupami 1 do 6. Słupy stalowe, kołowo - stożkowe, rurowe ocynkowane do osadzenia na fundamencie prefabrykowanym. Słupy o wysokości 7m, ponad ziemią. Słupy 1 do 5 posadowić przy granicy działek. Na słupach na wysięgnikach łukowych 1-ramiennych (szt. 5) oraz 2-ramiennym (szt. 1) o wysokości i długości wysięgu 1m. zamontować oprawy ledowe o mocy 51W i strumieniu światłym min. 6800lm. (razem opraw 7 szt.)

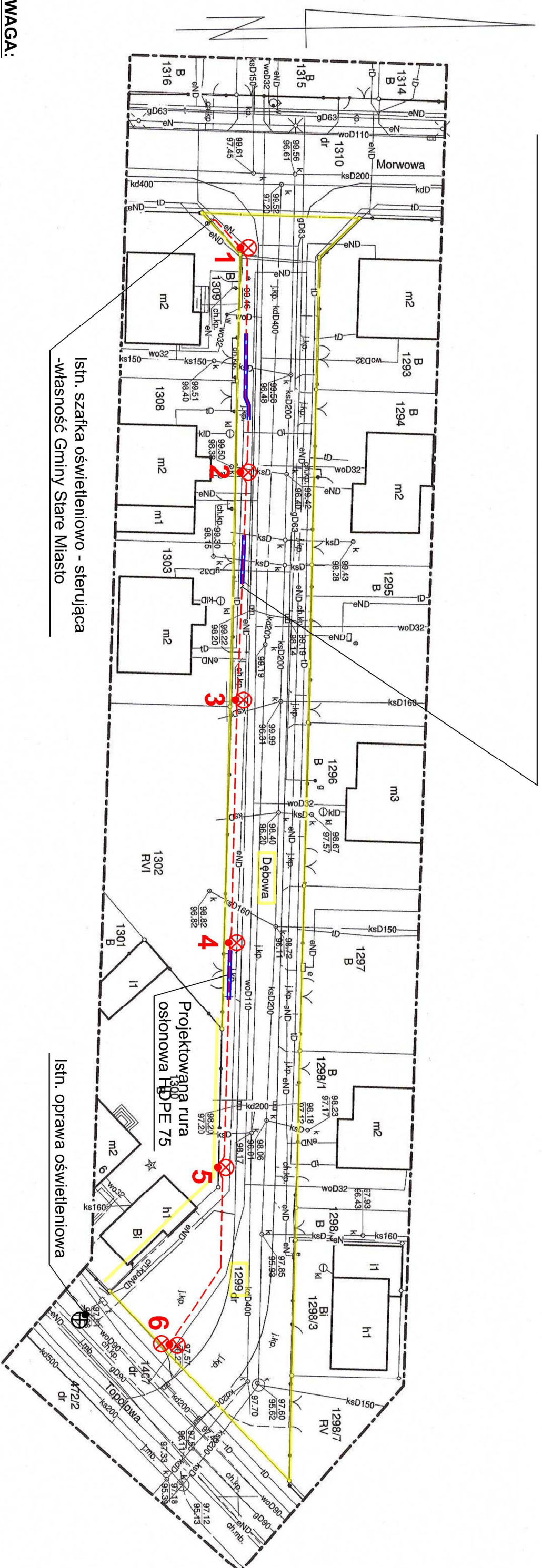

UWAGA:

1. Wykopy pod kabel wykonywać mechanicznie oraz **ręcznie ze szczególną ostrożnością i uwagą** uwzględniając strzegące uzbrojenie podziemne a w szczególności kable elektryczne NN i gazociąg. Przy pracach ziemnych uwzględnić wymogi określone protokołem z narady koordynacyjnej Starosty Konńskiego.
2. Na skrzyżowaniu z istniejącym uzbrojeniem podziemnym projektowany kabel ostonić miękką rurą LDPE 50 koloru niebieskiego. Przy skrzyżowaniu z wjazdami z kostki brukowej do posesji, kabel ostonić rurą twardą HDPE 75, ułożoną metodą przecisku lub przewiertu na głębokości 1,0m. od góry nawierzchni jezdni i 0,8m. (wjazdy do posesji). Ze względu na liczne zblżenia i skrzyżowania z istniejącym uzbrojeniem podziemnym proj. kabel na całej długości ostonić miękką rurą LDPE 50 koloru niebieskiego.
4. Stup końcowy nr 6 uziemić. Rezystancja uziemienia $R < 30\Omega$. Bednarke Fe/Zn 25x4mm ułożyć na dnie wykopu kablowego.
5. Po wykonaniu prac ziemnych, teren przywrócić do stanu pierwotnego.

BIURO PROJEKTÓW I USŁUG POMIAROWYCH "BUDOPROJEKT"	
ul. B. Śmiałego 6, Korin, tel/fax (0-63) 245 07 08 e-mail: budoprosjekt.zbigniew.wroblewski@wp.pl	
INWESTOR	Gmina Stare Miasto 62-571 Stare Miasto, ul. Główna 16B — 653782750
OBIEKT	Budowa oświetlenia ulicznego w miejscowości Stare Miasto, ul. Dębowa
ADRES	Osiedle Stare Miasto, dz. geodez. nr 1299, gm. Stare Miasto
TREŚĆ	Plan zagospodarowania terenu
PROJEKTOWAŁ	inż. Zbigniew Wróblewski Upr. Nr GI 8346/III/10/76 spółd. inżynierska w zakresie instalacji elektrycznej
DATA 06/2022	
SKALA 1:500	
NR RYS	
E/1	