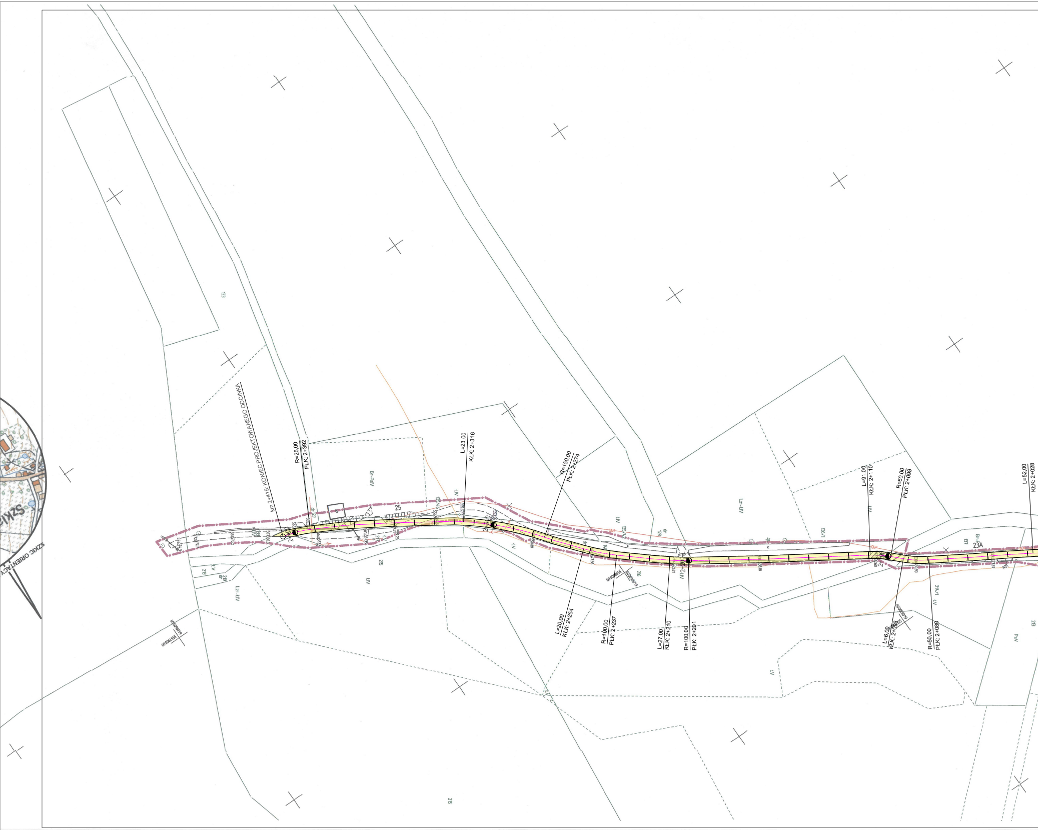
SZKIC ORIENTACY
km 2+415: KONIEC PROJEKTOWANEGO ODCINKA
R=25,00
PŁK: 2+392
L=23,00
KŁK: 2+316
R=150,00
PŁK: 2+274
L=20,00
KŁK: 2+254
R=100,00
PŁK: 2+237
L=27,00
KŁK: 2+210
R=100,00
PŁK: 2+201
L=91,00
KŁK: 2+110
R=50,00
PŁK: 2+099
L=6,00
KŁK: 2+093
R=50,00
PŁK: 2+080
L=52,00
KŁK: 2+028
2+400
2+300
2+200
25
23A
Br-PsIV
ŁV
ŁIV
Lz-ŁIV
PsV
Br-R
dr
127
128
133
135/4
136/1
137
148
214/1
215
216
217
218
219
213
5557900,00
6498600,00
5558000,00

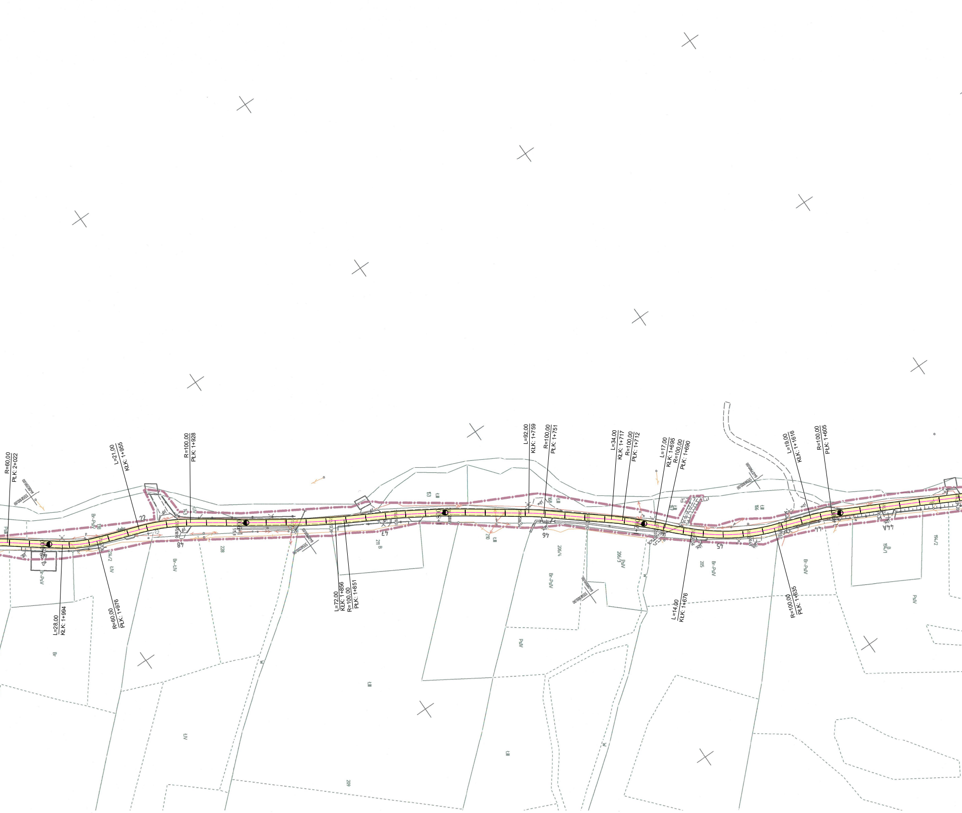
R=60,00
PŁK: 2+022
L=21,00
KŁK: 1+955
R=100,00
PŁK: 1+928
L=92,00
KŁK: 1+759
R=100,00
PŁK: 1+751
L=34,00
KŁK: 1+717
R=100,00
PŁK: 1+712
L=17,00
KŁK: 1+695
R=100,00
PŁK: 1+690
L=19,00
KŁK: 1+1616
R=100,00
PŁK: 1+605
L=28,00
KŁK: 1+994
R=60,00
PŁK: 1+976
L=72,00
KŁK: 1+856
R=100,00
PŁK: 1+851
L=14,00
KŁK: 1+676
R=100,00
PŁK: 1+635
228
209
205
206/3
206/4
194/2
166
168

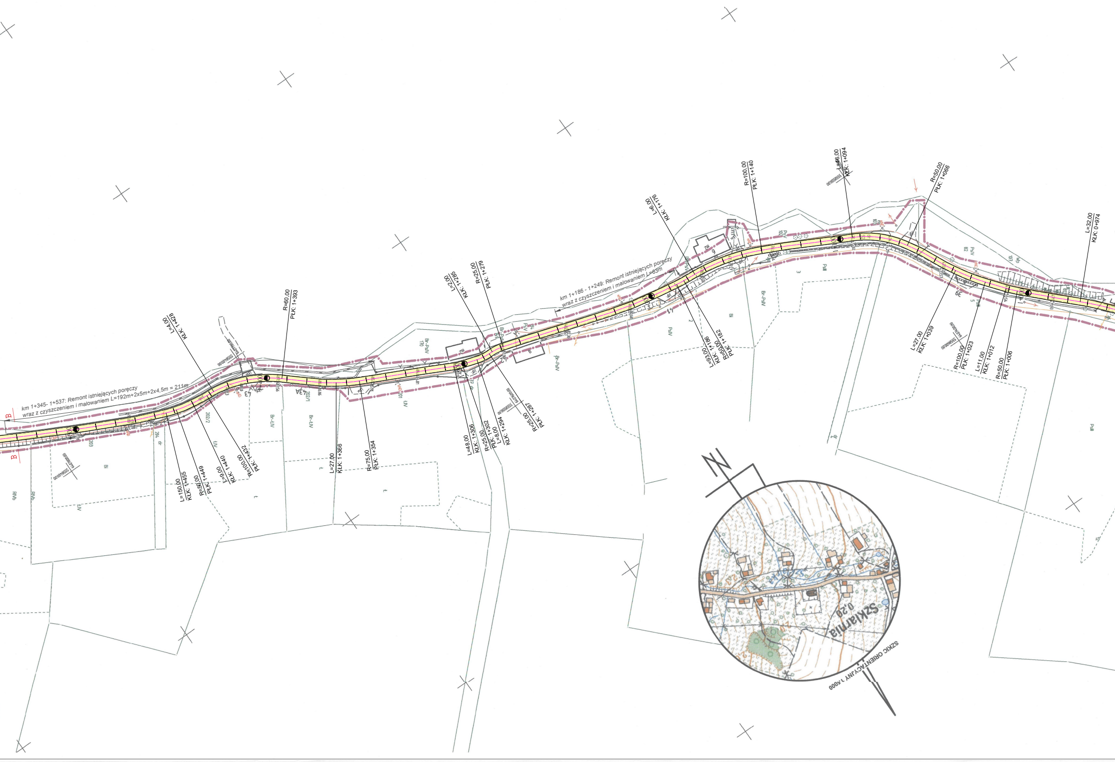
km 1+345- 1+537: Remont istniejących poręczy wraz z czyszczeniem i malowaniem L=192m+2x5m+2x4,5m = 211m
km 1+186 - 1+249: Remont istniejących poręczy wraz z czyszczeniem i malowaniem L=63m
B
B
L=4,00 KŁK: 1+428
R=60,00 PŁK: 1+393
L=2,00 KŁK: 1+285
R=25,00 PŁK: 1+279
L=6,00 KŁK: 1+176
R=100,00 PŁK: 1+140
L=46,00 KŁK: 1+094
R=50,00 PŁK: 1+066
L=32,00 KŁK: 0+974
L=150,00 KŁK: 1+455
R=50,00 PŁK: 1+449
L=9,00 KŁK: 1+440
R=100,00 PŁK: 1+432
L=27,00 KŁK: 1+366
R=75,00 PŁK: 1+354
L=48,00 KŁK: 1+306
R=25,00 PŁK: 1+302
L=8,00 KŁK: 1+294
R=25,00 PŁK: 1+287
L=93,00 KŁK: 1+196
R=50,00 PŁK: 1+182
L=27,00 KŁK: 1+039
R=100,00 PŁK: 1+023
L=11,00 KŁK: 1+012
R=50,00 PŁK: 1+006
Szklarnia
0,20
SZKIC ORIENTACYJNY 1:4000

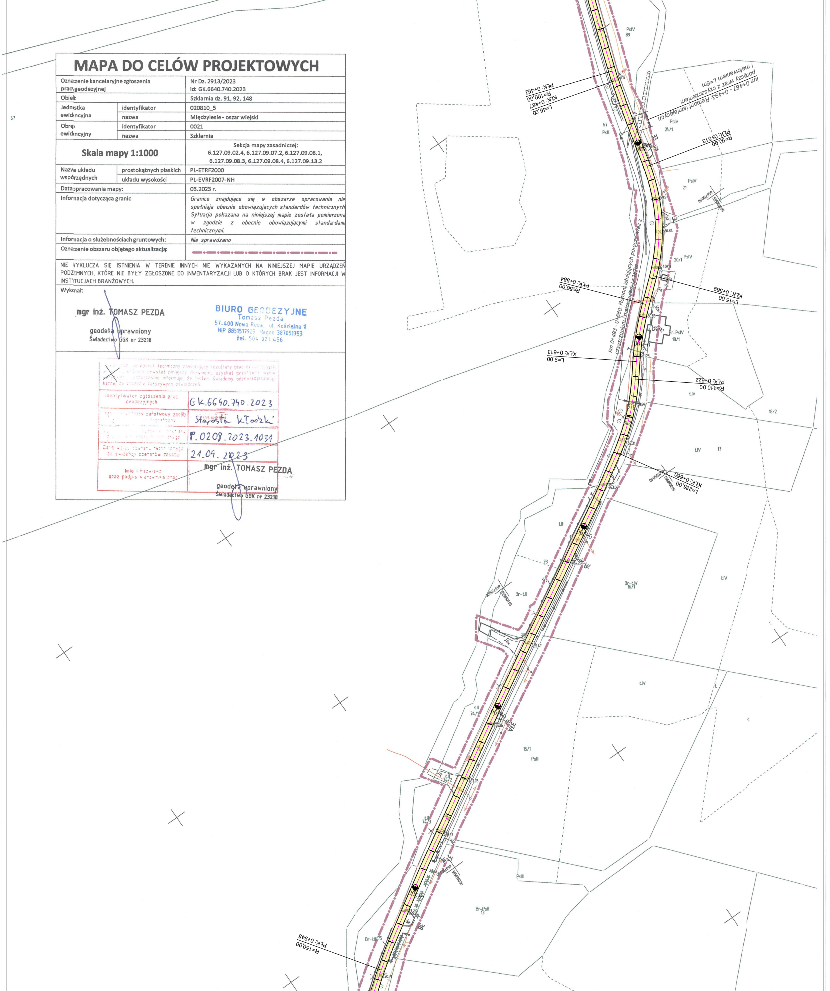
67
PsIV
89
PŁK: 0+462
R=100,00
KLK: 0+467
L=46,00
km 0+487 - 0+493: Remont istniejących poręczy wraz z czyszczeniem i malowaniem L=6m
PsIV
24/1
PsII
R=90,00
PŁK: 0+513
PsIV
21
20/1
km 0+493 - 0+680: Remont istniejących poręczy wraz z czyszczeniem i malowaniem L=187m
PŁK: 0+584
R=50,00
KLK: 0+569
L=15,00
Br-PsIV
18/1
KLK: 0+613
L=9,00
PŁK: 0+622
R=110,00
ŁIV
17
18/2
KLK: 0+660
L=285,00
ŁIII
73
36
Br-ŁIII
Br-ŁIV
16/1
ŁIV
ŁIII
74/1
37A
15/1
PsII
ŁIII
74/2
ŁIII
74/3
PsII
Br-PsII
13
Br-ŁIII
75
38
PŁK: 0+945
R=150,00

MAPA DO CELÓW PROJEKTOWYCH

Oznaczenie kancelaryjne zgłoszenia prac geodezyjnej		Nr Dz. 2913/2023 Id: GK.6640.740.2023
Obiekt		Szklarnia dz. 91, 92, 148
Jednostka ewidencyjna	identyfikator	020810_5
	nazwa	Międzylesie - oszar wiejski
Obręb ewidencyjny	identyfikator	0021
	nazwa	Szklarnia
Skala mapy 1:1000		Sekcja mapy zasadniczej: 6.127.09.02.4, 6.127.09.07.2, 6.127.09.08.1, 6.127.09.08.3, 6.127.09.08.4, 6.127.09.13.2
Nazwa układu współrzędnych	prostokątnych płaskich	PL-ETRF2000
	układu wysokości	PL-EVRF2007-NH
Data opracowania mapy:		03.2023 r.
Informacja dotycząca granic		*Granice znajdujące się w obszarze opracowania nie spełniają obecnie obowiązujących standardów technicznych. Sytuacja pokazana na niniejszej mapie została pomierzona w zgodzie z obecnie obowiązującymi standardami technicznymi.*
Informacja o służebnościach gruntowych:		*Nie sprawdzano*
Oznaczenie obszaru objętego aktualizacją:		▬ • ▬ • ▬

NIE WYKLUCZA SIĘ ISTNIENIA W TERENIE INNYCH NIE WYKAZANYCH NA NINIEJSZEJ MAPIE URZĄDZEŃ PODZEMNYCH, KTÓRE NIE BYŁY ZGŁOSZONE DO INWENTARYZACJI LUB O KTÓRYCH BRAK JEST INFORMACJI W INSTYTUCJACH BRANŻOWYCH.

Wykonał:

mgr inż. TOMASZ PEZDA
geodeta uprawniony
Świadectwo GGK nr 23218

BIURO GEODEZYJNE
Tomasz Pezda
57-400 Nowa Ruda, ul. Kościelna 1
NIP 8851517925 Regon 387051753
tel. 504 021 456

Oświadczam, że operat techniczny zawierający rezultaty prac geodezyjnych, w wyniku których powstał niniejszy dokument, uzyskał pozytywny wynik weryfikacji. Jednocześnie informuję, że jestem świadomy odpowiedzialności karnej za złożenie fałszywych oświadczeń.

Identyfikator zgłoszenia prac geodezyjnych	GK.6640.740.2023
Organ prowadzący państwowy zasób geodezyjny i kartograficzny	Starosta Kłodzki
[illegible]	P.0208.2023.1031
Data wpływu operatu technicznego do ewidencji operatów zasobu	21.04.2023
Imię i nazwisko oraz podpis wykonawcy prac	mgr inż. TOMASZ PEZDA geodeta uprawniony Świadectwo GGK nr 23218

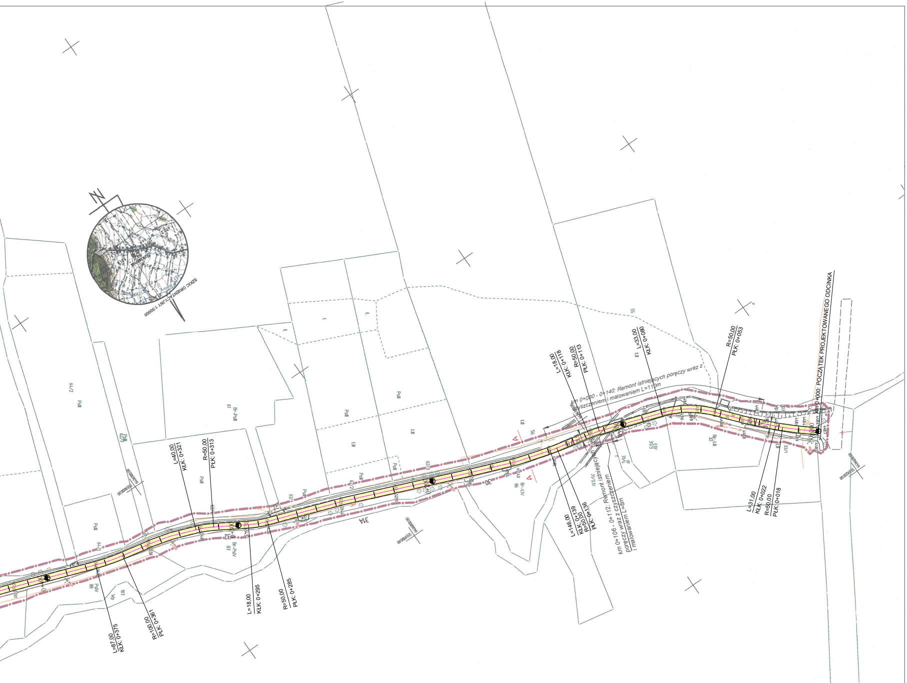
SZKIC ORIENTACYJNY 1:50000
km 0+000: POCZĄTEK PROJEKTOWANEGO ODCINKA
R=50,00 PŁK: 0+053
L=33,00 KŁK: 0+080
L=31,00 KŁK: 0+022
R=50,00 PŁK: 0+018
km 0+030 - 0+140: Remont istniejących poręczy wraz z czyszczeniem i malowaniem L=110m
L=18,00 KŁK: 0+118
R=50,00 PŁK: 0+113
L=146,00 KŁK: 0+139
R=50,00 PŁK: 0+136
km 0+106 - 0+112: Remont istniejących poręczy wraz z czyszczeniem i malowaniem L=6m
L=40,00 KŁK: 0+321
R=50,00 PŁK: 0+313
L=18,00 KŁK: 0+295
R=50,00 PŁK: 0+285
L=87,00 KŁK: 0+375
R=100,00 PŁK: 0+361
A
A

LEGENDA I ZESTAWIENIA POWIERZCHNI

🟨	Nawierzchnia z betonu asfaltowego - 8452 m²
▨	Remont przełomu na jezdni - 60 m²
——	Remont istniejących poręczy wraz z czyszczeniem i malowaniem L=625 mb
——	Granice ewidencyjne
——	Oś jezdni

TYTUŁ PROJEKTU	"Remont gminnej drogi publicznej nr 119979D w miejscowości Szklarnia".		Wrzesień 2023 Skala 1 : 1000 Rysunek nr 1
TYTUŁ RYSUNKU	PROJEKT ZAGOSPODAROWANIA TERENU		
INWESTOR	GMINA MIĘDZYLESIE Pl. Wolności 1, 57-530 Międzylesie		
ASYSTENT PROJEKTANTA	mgr inż. Paweł Sijka	numer uprawnień	podpis
PROJEKTANT	inż. Stanisław Sijka	numer uprawnień NBGP.V-7342/3/56/98	podpis