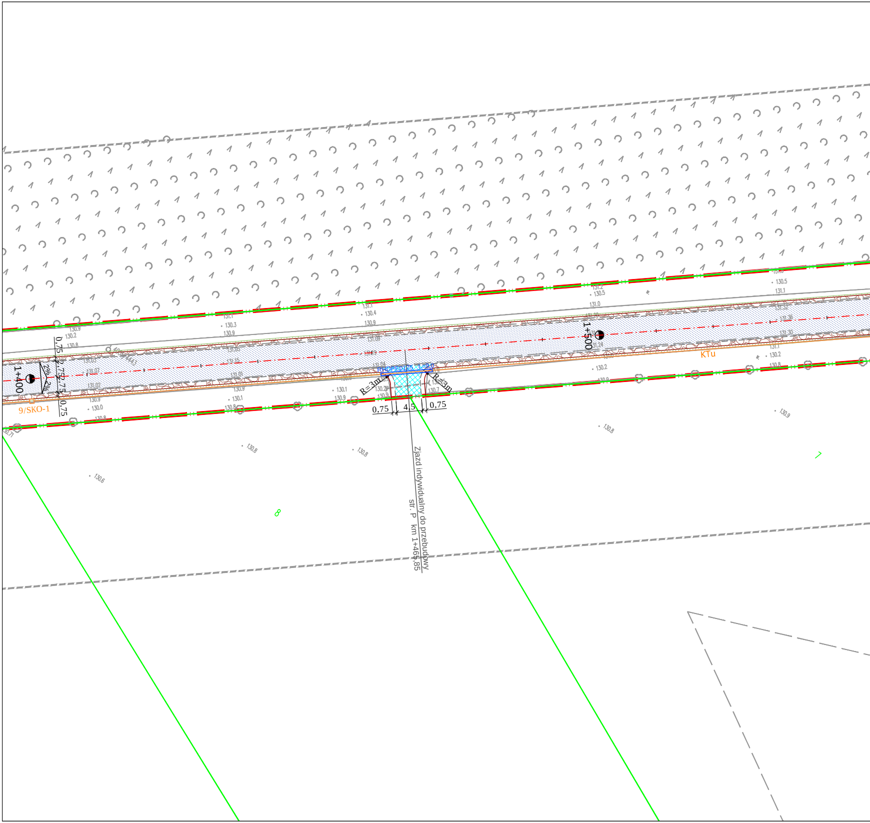

1+400
1+500
0,75
2,75
2,75
0,75
2%
2%
9/SKO-1
KTu
RHDPEø125 L=9,0
R=3m
R=3m
0,75
4,5
0,75
Zjazd indywidualny do przebudowy
str. P km 1+465,85
8
7
130.9
130.2
130.8
131.1
130.3
130.9
131.1
130.4
130.9
131.2
130.5
131.0
130.5
131.1
131.05
131.15
131.07
131.01
131.02
131.09
131.04
130.9
130.0
130.8
130.9
130.1
130.8
130.1
130.9
130.2
130.9
130.7
130.2
130.9
131.1
130.2
130.8
130.8
130.8
130.6
130.8
130.9
130.71

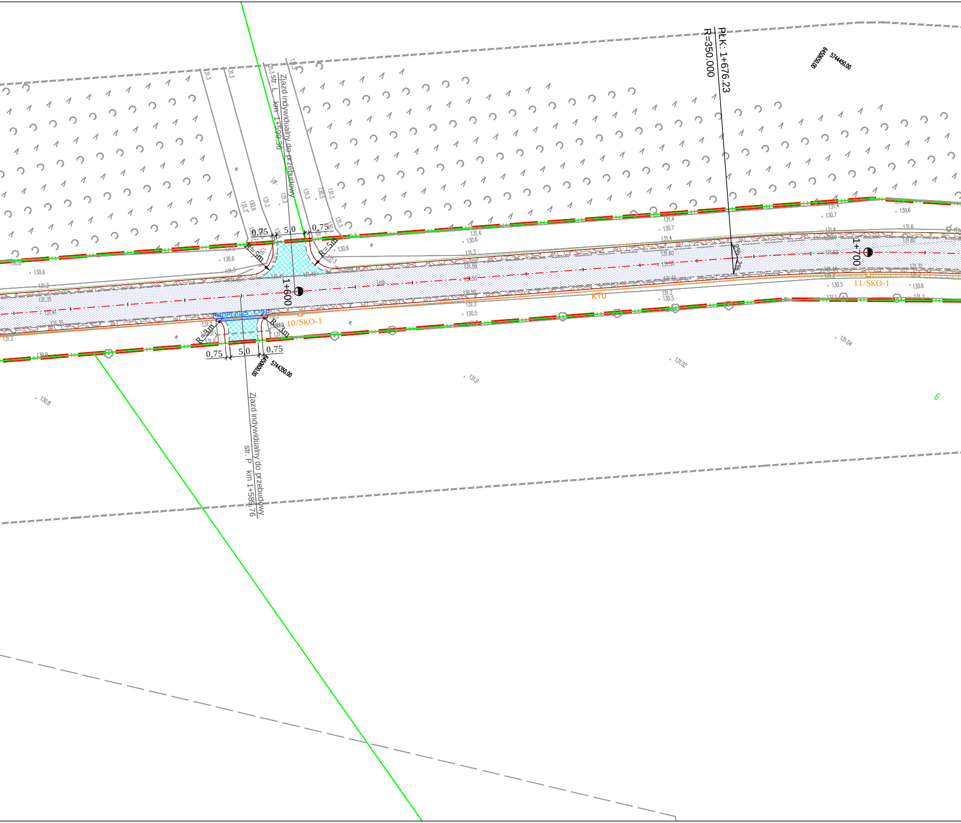

PłK: 1+676.23
R=350.000
6450650.00
5744450.00
Zjazd indywidualny do przebudowy
str. L km 1+599,36
0,75
5,0
0,75
R=5m
R=5m
1+600
1+700
2%
2%
KTu
10/SKO-1
11/SKO-1
RHDPEϕ125 L=9,0
R=3m
R=3m
0,75
5,0
0,75
6450600.00
5744350.00
Zjazd indywidualny do przebudowy
str. P km 1+589,76
6

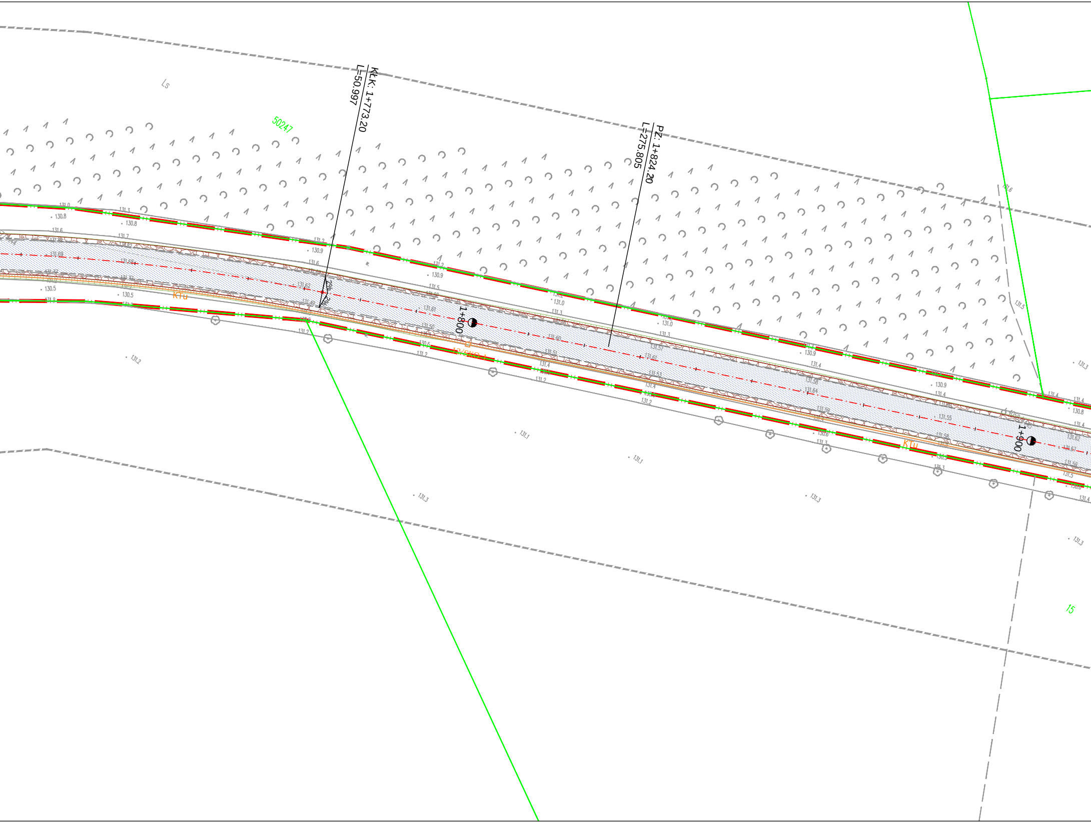

KŁK: 1+773.20
L=50.997
PZ: 1+824.20
L=275.805
Ls
50247
1+800
1+900
Ktu
12/SKO-1
Ktu
15
131.0
130.8
131.3
130.8
131.6
131.7
130.5
130.5
131.2
130.9
131.6
131.2
130.9
131.5
131.61
131.50
130.5
131.2
131.2
131.0
131.3
131.4
131.2
131.0
131.3
131.61
131.4
131.2
130.9
131.4
131.55
130.9
131.4
131.3
131.4
130.8
131.4
131.5
131.4
131.3
131.1
131.1
131.3
131.3
131.2
131.3

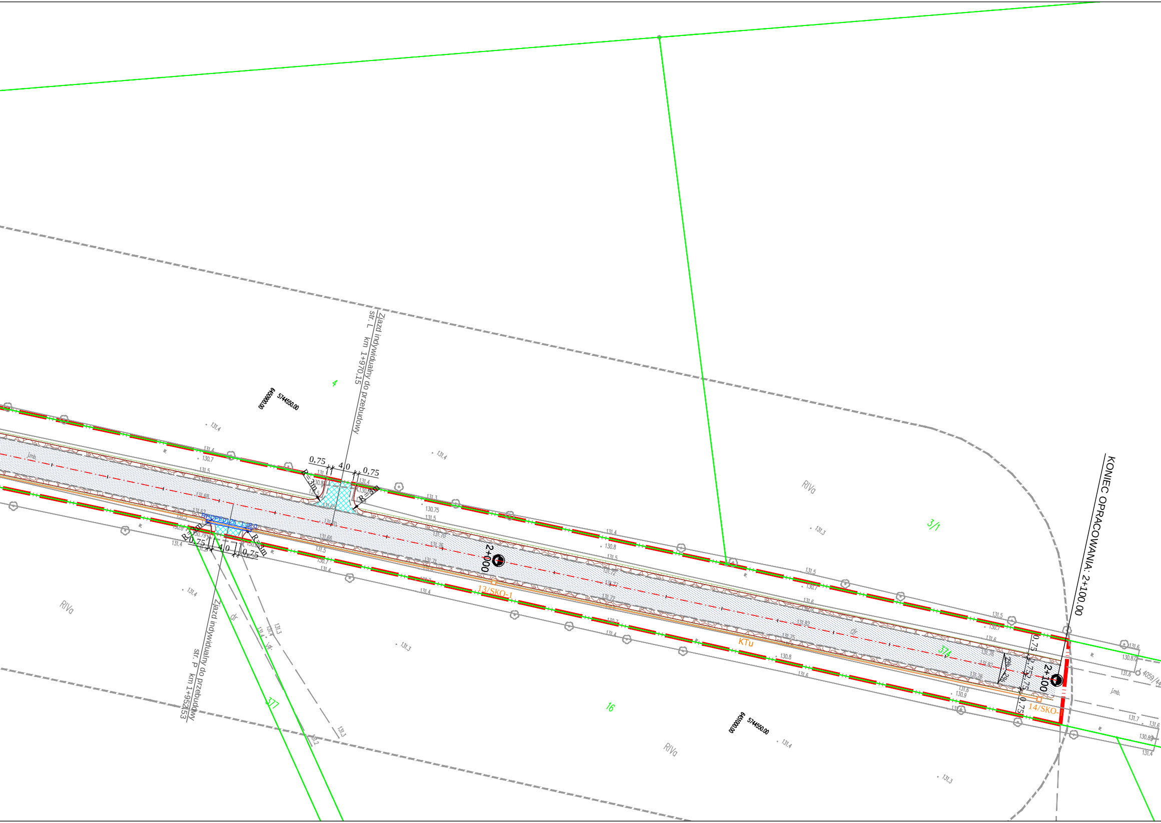
KONIEC OPRACOWANIA: 2+100.00
Zjazd indywidualny do przebudowy
str. L km 1+970.15
Zjazd indywidualny do przebudowy
str. P km 1+952.53
2+000
2+100
RHDPEd125 L=8,0
R=3m
0,75
4,0
0,75
2,75
2%
13/SKO-1
14/SKO-1
KTu
RIVa
4
3/1
3/4
3/7
16
dr
j.mb.
4059/4
5744550,00
6510000,00

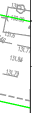
131.84
131.79

LEGENDA:

– – – – – - proj. krawędź drogi i zjazdów

— - proj. krawędź pobocza

▨ - proj. nawierzchnia bitumiczna jezdni

▦ - proj. nawierzchnia zjazdów z destruktu pofrezowego

▨ - proj. pobocze umocnione z destruktu pofrezowego

207/1 - nr działek przeznaczonych pod inwestycję

▬ - zakres inwestycji

SKO-1 SKO-2 - projektowany kanał technologiczny

RHDPEp125 L=7,0 - rura osłonowa przepustowa fi 125mm

—o—o— - bariera ochronna stalowa

WYKONAWCA KD-PROJEKT mgr inż. Krzysztof Nawrocki	Stadium	PROJEKT NA ZGŁOSZENIE			
	Tytuł rysunku	PLAN SYTUACYJNY			
INWESTOR Powiat Gostyński ul. Wrocławska 256 63-800 Gostyń	Stanowisko	Imię i nazwisko	Nr uprawnień	Specjalność	Podpis
	Projektant	mgr inż. Krzysztof Nawrocki	WKP/0134/POOD/19	Projektowanie bez ograniczeń w specjalności inżynieryjnej drogowej	
	Sprawdzający	mgr inż. Marcin Kasałka	WKP/0305/POOD/11	Projektowanie bez ograniczeń w specjalności inżynieryjnej drogowej	
TEMAT Przebudowa drogi powiatowej nr 4908P Pogorzela-Borzęciczki	DATA:	06.2022		SKALA:	1:500
	BRANŻA: Drogowa Teletechniczna	RYSUNEK NUMER: 2		ARKUSZ NUMER: 3	