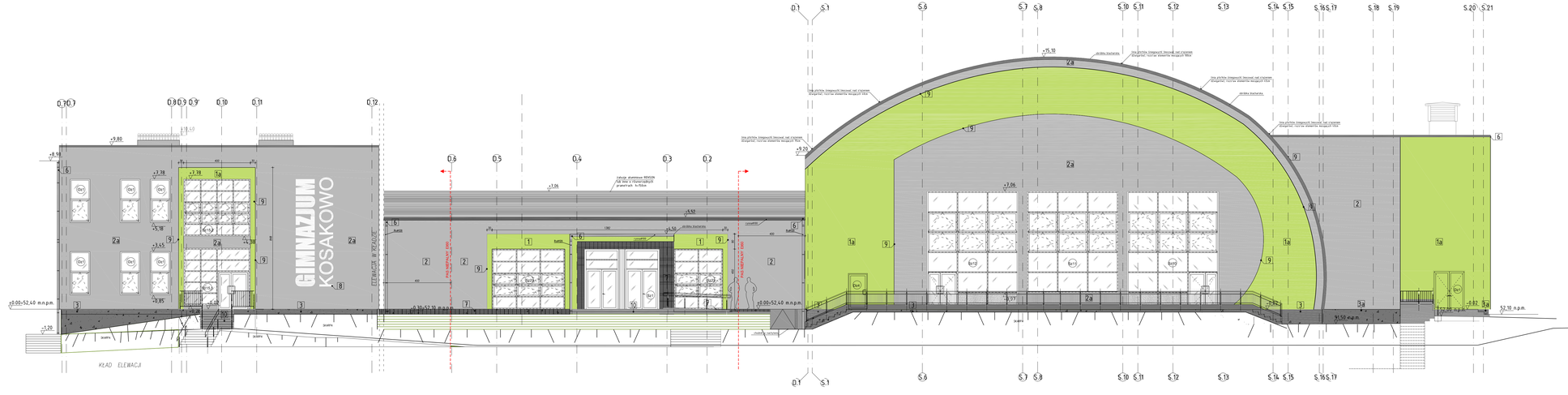

1	Ściana murowana/betonowa 24 cm + ocieplenie wełną mineralną 26cm + tynk zewnętrzny MINERALNY, ATLAS, typ: baranek faktura SK15 ,kolor Jeżki 0000, malowany farbą silikonową - kolor 0004= delicry (jasny delicry) lub równoważny
1a	Ściana murowana/betonowa 24 cm + ocieplenie styropianem 26cm + tynk zewnętrzny MINERALNY, ATLAS, typ: baranek faktura SK15 ,kolor Jeżki 0000, malowany farbą silikonową - kolor 0004= delicry (jasny delicry) lub równoważny
2	Ściana murowana/betonowa 24 cm + ocieplenie wełną mineralną 26cm + tynk zewnętrzny MINERALNY, ATLAS, typ: baranek faktura SK15 ,kolor Jeżki 0000, malowany farbą silikonową - kolor 0017= szary lub równoważny
2a	Ściana murowana/betonowa 24 cm + ocieplenie styropianem 26cm + tynk zewnętrzny MINERALNY, ATLAS, typ: baranek faktura SK15 ,kolor Jeżki 0000, malowany farbą silikonową - kolor 0017= szary lub równoważny
3	cokół - ściana murowana 24cm /ściana betonowa 24cm/ + ocieplenie styropian ekspandowany 20cm, dekoracyjny tynk mozaikowy "ATLAS DECO M" kolor nr 117 lub równoważny
3a	cokół - ściana murowana 24cm /ściana betonowa 24cm/ + ocieplenie styropian ekspandowany 20cm, dekoracyjny tynk mozaikowy "ATLAS DECO M" kolor nr 117 lub równoważny
4	membrana PVC-P gr.1,5mm mocowana mechanicznie - kolor szary
4a	membrana ochronna PVC-P gr.1,5mm mocowana mechanicznie - kolor ciemnoszary
5	kontrlaty - obmurówka z cegły gr.12cm + tynk zewnętrzny ATLAS faktura baranek SN 15 kolor 02/ szary
6	obróbki blacharskie, rury spustowe, rynny + stalowe ocynkowane zewkładane w kolorze RAL 9006
7	ściana murowana 24 cm +ocieplenie wełną mineralną nb. 26cm + tynk zewnętrzny ceramitowy/ Mineralnoceb w kolorze dermosaurum ALTAILS 2 cm
8	Blecz przestrzenne + podłożem stalrusowanej gr. 5cm + kolor blaty metanal wg. rozstaw PM
9	tonkowarki o prakiczej trójkata
10	schody - kostka betonowa szara
11	stoolowa instalacja wentylacji mechanicznej - wyrzutnia powietrza - kolor szary (wełna kab styropian) + tynk zewnętrzny malowany farbą silikonową - kolor 02/ szary lub równoważny
12	wnętrza wnęk zdesenzyrnikiem murowana/betonowa 24 cm + ocieplenie styropianem 26cm + tynk zewnętrzny MINERALNY, ATLAS, typ: baranek faktura SK15 ,kolor Jeżki 0000, malowany farbą silikonową - kolor 5003= delicry (jasny delicry) lub równoważny
13	papa asfaltowa kolor szary

UWAGA!
SYSTEM OCIEPLEŃ I SYSTEM WYKOŃCZENIA ELEWACJI WYKONAĆ ZGODNIE Z SYSTEMEM ELEWACJAYNA FIRMY "ATLAS" LUB INNYM O RÓWNORZĘDNYCH PARAMETRACH.

UWAGI
1. WYMIARY SPRAWDZIĆ NA BUDOWIE.
2. STOSOWAĆ MATERIAŁY WYSPECYFIKOWANE W DOKUMENTACJI LUB RÓWNOWAŻNE.
3. PROJEKTY INSTALACJI SANITARNEJ, ELEKTRYCZNEJ I TELEKOMUNIKACYJNEJ NALEŻY OPRACOWANIA, PROJEKTY RODZAYNYJNAJ ŁĄCZNE.
4. WYMIARY OTWORÓW WYKONAĆ WG.RYTYCZNYCH PRODUCENTA STOLARKI.
5. WNĘTRZA WNĘK OKIENNYCH W CZĘŚCI DYDAKTYCZNEJ W KOLORZE JASNOŻELONYM, W CZĘŚCI SPORTOWEJ W KOLORZE SERWN - WG. LEGENDY.
6. DO WYSOKOŚCI 1.0m OD POZIOMU ±0.00 ZASTOSOWAĆ PODWYŻUNA SIATKĘ POZYTYWCIŃNA TZW. PANCERNA.
7. ELEWACJĘ ZACHOWNA CZĘŚCI SPORTOWEJ I OD-STRONY DZIEDZIŃCU DO WYS. 3.0m OD POZIOMU ±0.00 POMALOWAĆ FARBA ANTYGRAFFITI ZGODNA Z SYSTEMEM TYNKÓW.
8. DETALE NAPISÓW ELEWACJAYCH WYKONAĆ ZGODNIE ZE SCHEMATEM.

BIURO PROJEKTOW	GEMAR BIURO PROJEKTOWO-HANDLOWA TZENIFF R.MM.-WARTUKA SP.J. 41-200 SOSNOWIEC J. KILIŃSKI WARSZEWSKI APA ARCHEO SP. Z O.O. SP. K UL. SKARBKA NR1, 60-240 POZNAŃ NIP/Nr: 781-18221-365
INWESTOR	GMINA KOSAKOWO UL.ZESKOWIEDZKO 89, 83-180 KOSAKOWO
NAZWA OBIEKTU BUDOWLA/WĘZEŁ	NOWY OBIEKT SZKOLNY Z SIMWNISKO WRAZ Z ZAGOSPODAROWANIEM TERENU I WYPOSAŻENIEM WĘZŁOWEJ INFRASTRUKTURY WRAZ Z BUDOWĄ DWÓCH ŁĄCZONYCH PUŁUCÓWCH, BOŻĘNI PIESZO - KOMEROWEJ, SIECI WODOCIĄGOWEJ, KANALIZACJI SANITARNEJ, KANALIZACJI DESZCZOWEJ,
ADRES OBIEKTU BUD.	UL.ZESKOWIEDZI KOSAKOWO
NR DZIAŁKI	DZ NR 1427/428, DZ 1252 - WJAZDY, SIEĆ KANALIZAN, SIEĆ WODOCIĄGOWA, DZ. 344 - SIEĆ KANAL.SAN.
BRANŻA OPRACOWANIA	ARCHITEKTURA
FAZA DOKUMENTACJI	PROJEKT WYKONAWCZY
TYTUŁ RYSUNKU	ELEWACJA POŁUDNIOWA - TYLNA
SKALA	1:100
DATA	20.03.04
NR RYSUNKU	21
PROJEKTANT	MGR INŻ. ARCHITEKT BIEŃ I NAŹNIEWSKI UPRAWNIENIA I PODPISY
	NR UPR 7/201 I 153 / P / 2004
SPRAWDZAJĄCY	MGR INŻ. ARCH. PIOTR GERWINSKI
	NR UPR 127/P/95w

LP	DATA	TYP MODYFIKACJI	
	12.07.2013	ZMIANA GRUBOŚCI OCIEPLENIA SCIAN CZĘŚCI POPRAWIONO	
		BIEŃ I NAŹNIEWSKI	UPRAWNIENIA I PODPISY
OSOBA UPRAWNIONA DO ZMIAN		MGR INŻ. ARCHITEKT BIEŃ I NAŹNIEWSKI	NR UPR 7/201 I 153 / P / 2004

UPRAWNIENIA DO ZMIAN