Rys. 2 Plan zagospodarowania terenu Skala 1:500

SKALA 1:500

Województwo: pomorskie
Powiat: kartuski
Gmina: Kartuzy - G [220502_5]
Obręb: Stara Huta [0022]
Dz.nr: 135
Sekcja: 6.222.21.12.2/6.222.21.13.1
KERG: G.6640.9068.2020
PL-EVRF2007-NH
UKŁAD : "2000"

MIERNIK S.C.
USŁUGI GEODEZYJNE
83-340 Sierakowice ul.Dworcowa 1
K. Kąkol, A. Papka tel:786-966-200

Signature Not Verified
Dokument podpisany przez Krzysztof Kąkol
Data: 2020.10.21 13:34:19 CEST

Kierownik roboty:
inż. Krzysztof Kąkol
upr. Nr : 20782

Wykonał geodeta:
Adrian Kostuch

Mapa przedstawia granice działek wg stanu ujawnionego w ewidencji gruntów i budynków na dzień 15.06.2020 r. (bez ich prawnego ustalenia).Nie wyklucza się istnienia innych nie wykazanych na niniejszej mapie urządzeń podziemnych, które nie były zgłoszone do inwentaryzacji lub o których brak jest informacji w instytucjach branżowych. Mapa do celów projektowych została wykonana bez ustalenia służebności gruntowych ujawnionych w księgach wieczystych. W zakresie opracowania występują projekty uzgodnione w ZUD.

Sierakowice dnia 21.10.2020 r.

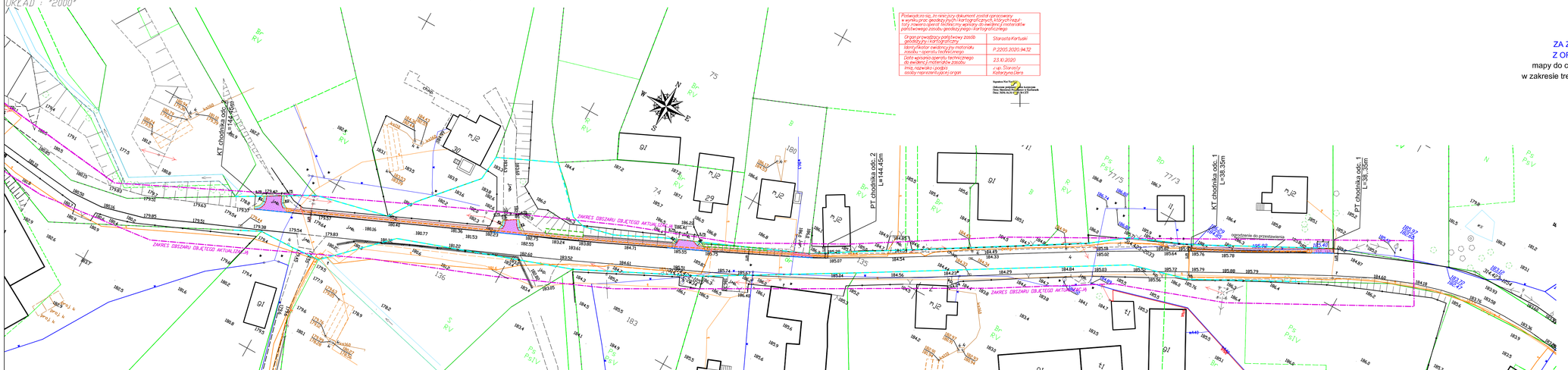

Poświadcza się, że niniejszy dokument został opracowany w wyniku prac geodezyjnych i kartograficznych, których rezultaty zostaną operatem technicznym wpisanym do ewidencji materiałów państwowego zasobu geodezyjnego i kartograficznego

Organ prowadzący państwowy zasób geodezyjny i kartograficzny	Starosta Kartuski
Identyfikator ewidencyjny materiału zasobu - operatu technicznego	P.2205.2020.94.32
Data wpisania operatu technicznego do ewidencji materiałów zasobu	23.10.2020
Imię, nazwisko i podpis osoby naprezentującej organ	z up. Starosty Katarzyna Dera

Signature Not Verified
Dokument podpisany przez Krzysztof Kąkol
Data: 2020.10.21 13:34:19 CEST

ZA ZGODNOŚĆ
Z ORYGINAŁEM
mapy do celów projektowych
w zakresie treści, znaków i symboli

LEGENDA

- granica pasa drogowego Gminy Kartuzy
- projektowany krawężnik 15/30 (10cm)
- projektowany krawężnik 15/22 (2cm)
- projektowany opornik 12/25
- projektowane obrzeże 8/25
- projektowana krawędź pobocza
- projektowane zjazdy z kostki betonowej prostokątnej 10/20 szarej
- projektowany chodnik z kostki betonowej betonowej 10/20 szarej
- projektowane pobocze z mieszanki optymalnej
- projektowany mur oporowy typu L
- umocnienie płytami typu MEBA
- projektowany kanał technologiczny
- projektowana rura osłonowa 110 dwudzielna
- projektowana studnia kanału technologicznego

UWAGA:
W ramach realizacji zadania należy wykonać dojścia do wszystkich furtek w granicach pasa drogowego.
W razie konieczności wyregulować istniejące zasuwy i studnie.

VIATRAKT
Łukasz Kitowski
ul. Leśna 1A/1 83-300 Kartuzy
NIP: 5897755291 REGON: 363570680
Tel: 694613967 email: viatrakt@gmail.com

Przebudowa drogi gminnej w miejscowości Stara Huta polegająca na budowie chodnika oraz kanału technologicznego.
działka nr 135 obręb 0022 Stara Huta
PLAN ZAGOSPODAROWANIA TERENU

Data: 10.2020	Faza opracowania: Projekt budowlany		Skala: 1:500
Projektant:	mgr inż. Łukasz Kitowski	upr. nr POM/0292/POOD/11	Nr rys. 2
Sprawdzający:	mgr inż. Jacek Suchocki	upr. nr POM/0333/PWBD/15	