

DACH BLACHODACHÓWKA

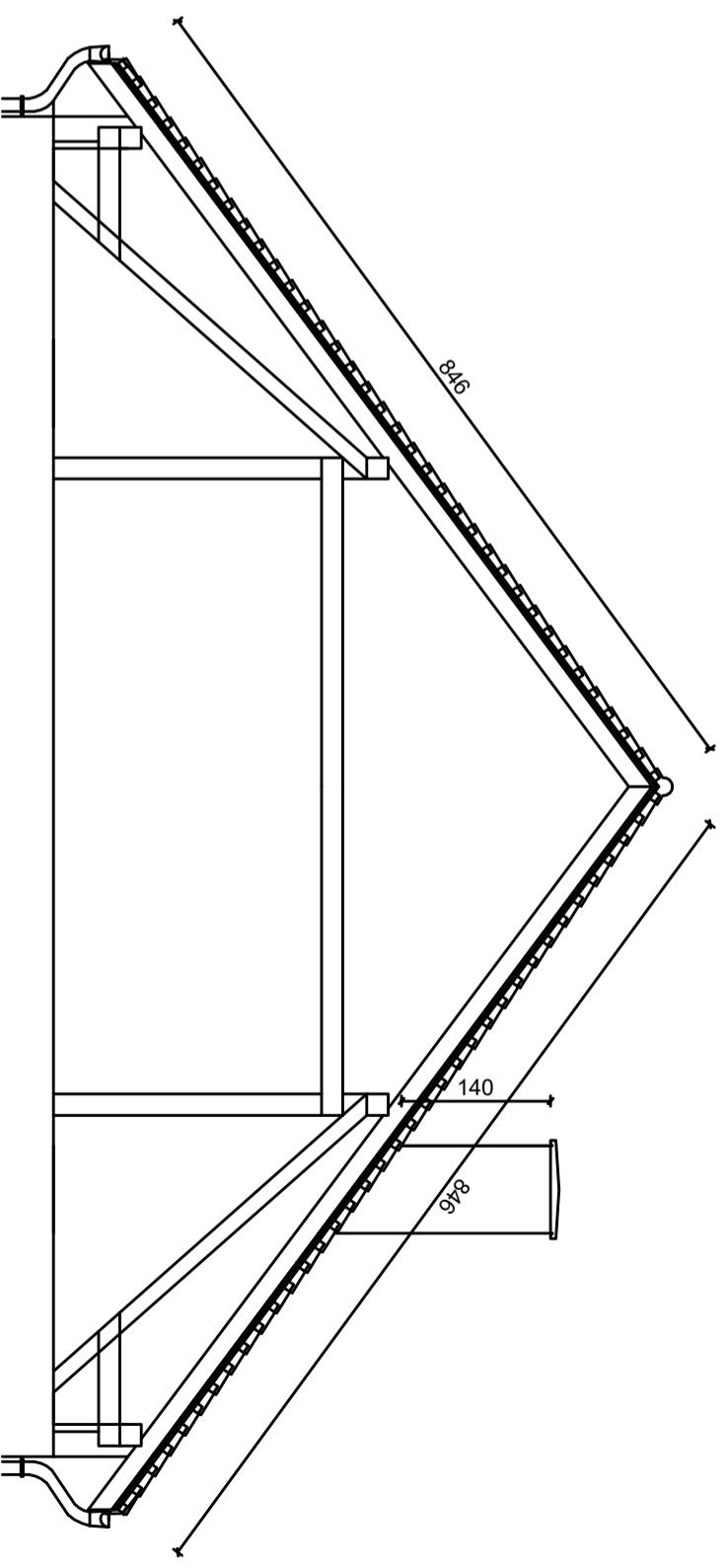

- Wykonac nową połać dachową:
- rozebranie istniejącego pokrycia do belek konstrukcyjnych
 - oczyszczenie i impregnacja konstrukcji drewnianej
 - membrana dachowa
 - kontratafa
 - tatowanie 4x6cm w rozstawie co 25-27cm (wg systemu blachodachówki)
 - rynny 150mm, rury spustowe 120mm
 - pas nadrymnowy z blachy powlekanej od membrany dachowej
 - pas nadrymnowy z blachy powlekanej od blachodachówki

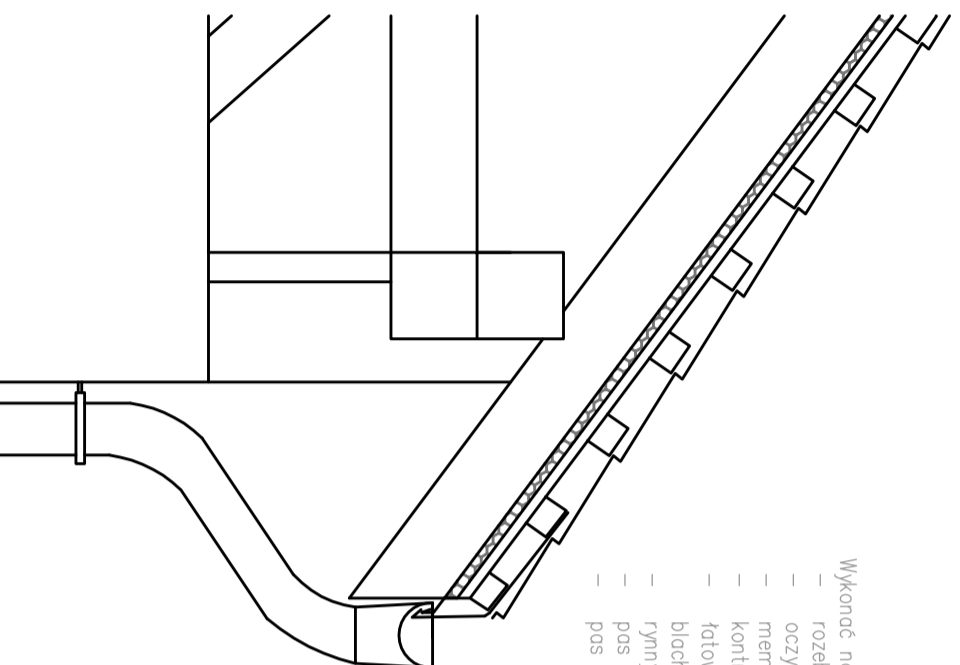

RENOWACJI DACHU	DACH BLACHODACHÓWKA PRZEKRÓJ KONSTRUKCYJNY
ADRES: Ryczywół ul. Mickiewicza 33	OPRACOWAŁ: Szymon Szewczak
INWESTOR: Urząd Gminy Ryczywół	RODZAJ: Rzut Dachy
DATA OPRACOWANIA: Marzec 2021	NUMER RYSUNKU - 2