

Skala 1:1000

Układ współrzędnych płaskich prost.: PL 2000 Układ wysokościowy: PL-EVRF 2007

Geodezyjny układ odniesienia PL-ETRF 2000

Godlo mady.
 $X = 5829535.87$

$$Y = 6586354.58$$

Uwaga: Mapa nie może służyć do celów projektowych

<p>Posiadać się zgodność: niniejszej kopii z treścią materiału państwowego zasobu geodezyjnego i kartograficznego</p>	<p>STAROSTA WŁOCŁAWSKI</p>	<p>kopia mapy zasadniczej</p>	<p>GNV.6642.446.2023.</p>	<p>23.01.2023 TAROSTY</p>	<p><i>Ilona Andrzejewska</i> Ilona Andrzejewska</p>
<p>Organ prowadzący państwowy zasób geodezyjny i kartograficzny</p>	<p>Nazwa materiału zasobu</p>	<p>Identyfikator ewidencyjny materiału zasobu</p>	<p>Data wykonania kopii</p>	<p>Imię, nazwisko i podpis osoby reprezentującej organ</p>	

Projekt usytuowania sieci uzbrojenia terenu przedkłada do uzgodnienia inwestor.

(Rozp. M.G.P i B z dnia 02.05.2001 r. Dz.U.Nr 38, poz. 455 z 2001r. oraz Rozp. M.G.P i B z dnia 21.02.1995r. Dz.U.Nr 25, poz. 133 z 1995r.)

Ilona Andrzejewska

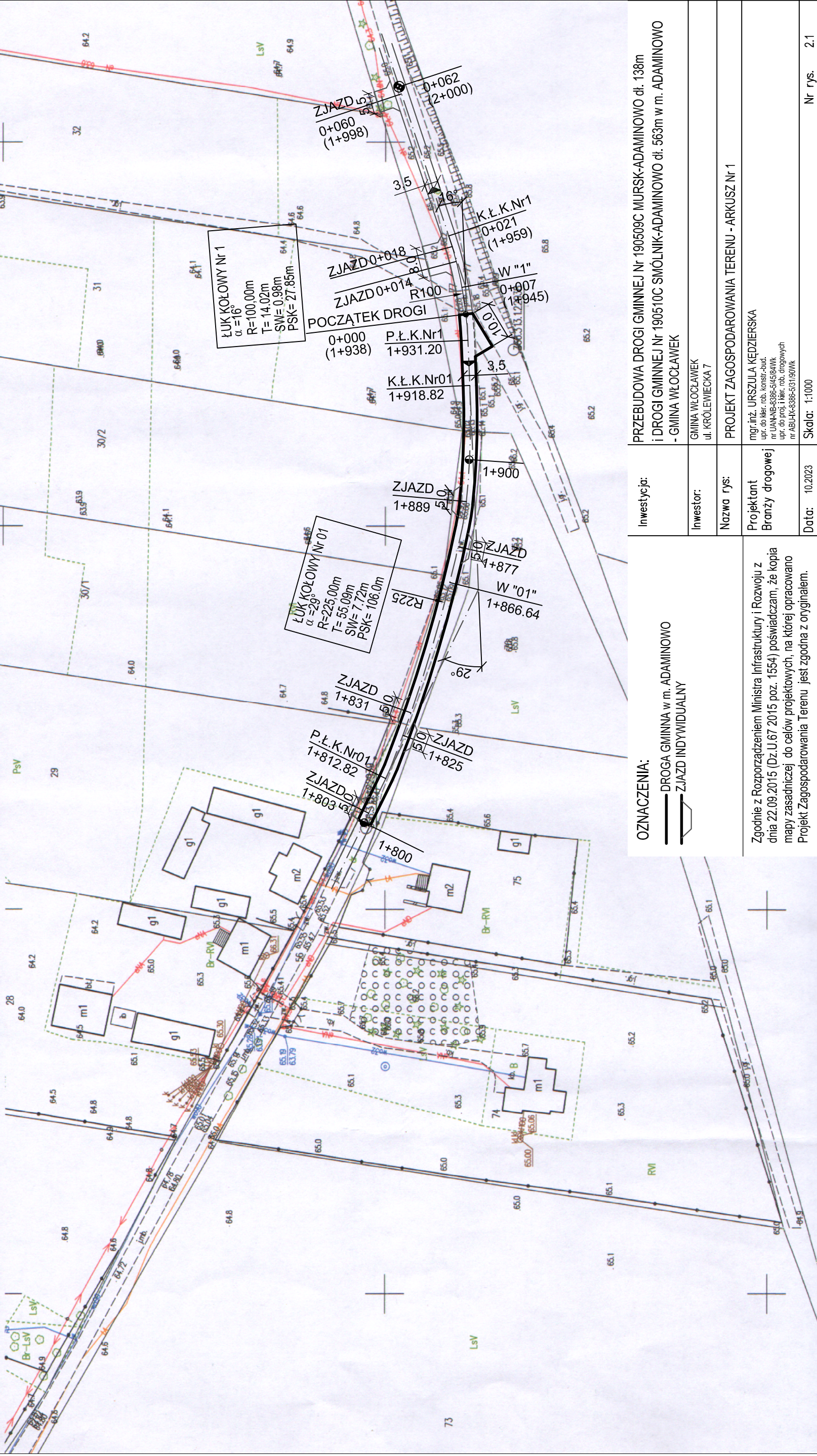

— DROGA GMINNA w m. ADAMINOWO

— ZJAZD INDYWIDUALNY

Inwestor:	GMINA WŁOCŁAWEK
-----------	-----------------

ul. KRÓLEWIECKA 7

Nazwa rys: **PROJEKT ZAGOSPODAROWANIA TERENU - ARKUSZ Nr 1**

mgr.inż. URSZULA KĘDZIEWSKA
upr. do kler. rob. konstr.-bud.
nr UAN-NB-8386-5/45/94WK
upr. do proj. i kier. rob. drogowych
nr ABU-JX-8386-531/90WK

Data:	10.2023	Skala: 1:1000
-------	---------	---------------

Nr	r.v.s.	21
----	--------	----