

## Opis Przedmiotu Zamówienia

1. Przedmiotem zamówienia jest usługa „Utrzymanie czystości na bulwarach, nabrzeżach i terenach administrowanych przez Żeglugę Szczecińską Turystyka Wydarzenia Sp. z o.o.”.

2. KOD CPV: 90.60.00.00 usługi sprzątnia oraz usługi sanitarne na obszarach miejskich lub wiejskich oraz usługi powiązane.

3. Część 1 Zamówienia:

- 1) Przedmiot zamówienia obejmuje utrzymanie czystości na terenie: Portu Jachtowego na Wyspie Grodzkiej, Nabrzeża Pasażerskiego, Bulwaru Gdyńskiego, Bulwaru Piastowskiego, Bulwaru Nadodrzańskiego, Nabrzeża Starówka, Alei Kwiatowej, Placu Łasztownia wraz z Aleją Foodtruck , Nabrzeża Cegielinka, Bulwaru Gdańskiego, Bulwaru Elbląskiego.
- 2) Zasięg terytorialny powyższych lokalizacji został szczegółowo określony na mapach stanowiących załączniki do umowy.
- 3) Wykonawca zobowiązany jest do zapewnienia realizacji usług w każdym dniu kalendarzowym obowiązywania niniejszej umowy, w tym w dni ustawowo wolne od pracy.
- 4) Łączna powierzchnia terenu Bulwarów i Nabrzeży wynosi **ok. 75.710 m<sup>2</sup>**.
- 5) W ramach utrzymania czystości terenów wyżej opisanych wykonywane będą następujące czynności:
  - a) prace porządkowe, polegające w szczególności na:
    - zamiataniu (ręczne, mechaniczne), z zastrzeżeniem że wykorzystywana technologia nie może powodować pogorszenia stanu technicznego nawierzchni,
    - zbieraniu, wywozie i zagospodarowywaniu wszelkich zgromadzonych odpadów tj. w szczególności papierów, niedopałków papierosowych, pozostałości opakowań papierowych, szklanych, foliowych, metalowych, gruzu, szmat, drewna i gałęzi, kwiatostanów i owoców opadłych z drzew oraz z krzewów, porzuconych worków ze śmieciami, kamieni, potłuczonego szkła, śmieci zalegających w krzewach, piasku, zlegającej ziemi, odchodów zwierzęcych,
    - odchwaszczaniu (ręczne, mechaniczne) wywozie i zagospodarowywaniu usuniętych chwastów z tym zastrzeżeniem, że usuwanie chwastów w miejscach niedostępnych lub trudnodostępnych dla urządzeń mechanicznych oraz w strefie przy krawężnikowej, wygradzeniach oraz pomiędzy płytkami ulicznymi, kostką uliczną lub chwastów wyrastających na innej nawierzchni utwardzonej, następować będzie ręcznie z użyciem środków do tego przeznaczonych,
    - sprzątnaniu i utrzymaniu czystości ławek, siedzisk i innego wyposażenia przeznaczonych do użytku publicznego,
    - sprzątnaniu i utrzymaniu w czystości, włącznie z myciem, stałych elementów wyposażenia terenów opisanych w §2, w tym ławek, siedzisk, rzeźb i płaskorzeźb, płyt pamiątkowych, urządzeń nawigacyjnych, skrzynek dystrybucyjnych na nabrzeżach, kaset na koła ratunkowe wraz ze słupkami, donic z zielenią i innych elementów małej architektury oraz infrastruktury.
    - oczyszczaniu barierek znajdujących się na terenie objętym przedmiotem umowy z zanieczyszczeń oraz pajęczyn,
    - usuwaniu ręcznym trawy z użyciem środków (chemicznych, nie chemicznych) do tego przeznaczonych, wywozie i zagospodarowywaniu usuniętej trawy wyrastającej poza terenem zielonym dla niej wydzielonym, w szczególności w strefie przykrawężnikowej oraz pomiędzy płytkami ulicznymi, kostką uliczną lub trawy wyrastającej na innej nawierzchni utwardzonej,
    - grabienie i usuwanie liści, ze szczególnym uwzględnieniem pasów rozdzielających jezdnię od ciągów pieszo-rowerowych,

- usuwaniu fekaliów, wszelkiego rodzaju przebarwień, nalotów, zabrudzeń na czyszczonych powierzchniach terenu bez względu na źródło ich pochodzenia, w szczególności po rozlanych napojach, jedzeniu, gumie do żucia, papierosach, olejach, tak aby po ich usunięciu nie zostały ślady.
- b) koszenie, grabienie i usuwanie skoszonej trawy, ze szczególnym uwzględnieniem pasów rozdzielających jezdnię od ciągów pieszo-rowerowych,
  - c) sprzątanie mechaniczne z użyciem wody z zastrzeżeniem, iż wykorzystywana technologia nie może powodować pogorszenia stanu technicznego czyszczonej nawierzchni,
  - d) sprzątanie mechaniczne z użyciem myjki chodnikowo-drogowej wysokociśnieniowej z zastrzeżeniem, iż wykorzystywana technologia nie może powodować pogorszenia stanu technicznego czyszczonej nawierzchni,
  - e) opróżnianie i oczyszczenie koszy stałych oraz 21 koszy przenośnych 240 l. zlokalizowanych przy budynku Bosmanatu na nabrzeżu Gdyńskim,
  - f) w okresie zimowym, w przypadku opadów śniegu i gołoledzi, utrzymanie ścieżek pieszych na wskazanych obiektach, na szerokość 2 m. w ciągu pieszym w godzinach harmonogramu utrzymania czystości i nie później niż 3 godz. po wezwaniu Zamawiającego
- 6) Wykonawca realizując prace porządkowe w okresie opadów śniegu, gołoledzi, winien dążyć do jak najmniejszego usuwania z czyszczonej powierzchni wysypanych na nią środków uszorstniających, zapobiegających śliskości terenu lub utrzymywaniu się warstwy śniegu.
  - 7) Wykonawca zobowiązany jest do dokonywania odbioru odpadów z koszy z miejsc ich ustawienia oraz odstawiania opróżnionych koszy w to samo miejsce, wyposażenie kosza w worki na śmieci, mycie zewnętrznej i wewnętrznej części kosza, oczyszczanie terenu z wszelkich odpadów i zanieczyszczeń w promieniu jednego metra wokół kosza. Opróżnianie i odbiór odpadów z koszy ulicznych wykonywane są bez względu na panujące warunki atmosferyczne.
  - 8) Wykonawca zapewnia realizację utrzymania czystości zgodnie ze wskazaniem harmonogramu.
  - 9) Wykonawca jest zobowiązany do dokumentowania w formie zdjęć uszkodzonego kosza i niezwłocznego przekazywania do Zamawiającego informacji o miejscu jego lokalizacji wraz ze zdjęciem potwierdzającym stwierdzoną okoliczność.
  - 10) Utrzymanie czystości, o którym mowa w pkt. 7 obejmuje całą szerokość terenów wskazanych w pkt 3, w szczególności:
    - a) całą szerokość chodnika wraz z miejscami parkingowymi zlokalizowanymi na chodniku, od granic posesji graniczącej z przyległym chodnikiem do krawędzi jezdni wraz z rynsztokiem przyległym do chodnika,
    - b) kładki, wiadukty, schody,
    - c) ciągi komunikacji pieszo-rowerowej i ścieżki rowerowe,
    - d) kosze na śmieci zlokalizowane na terenie objętym utrzymaniem czystości oraz obszar 1 (jednego) metra wokół tych koszy,
    - e) trawniki.
  - 11) Przedmiot zamówienia nie obejmuje:
    - a) pielęgnacji drzew i krzewów oraz ich wycinki,
    - b) serwisowania koszy
  - 12) Przedmiot zamówienia będzie wykonywany w każdym dniu kalendarzowym roku, w tym w dni ustawowo wolne od pracy, zgodnie z pkt 16 lub jego zmianami.
  - 13) Częstotliwość prac na terenach objętych przedmiotem zamówienia i terminy realizacji usług\*:

## OKRES LETNI

Teren	Rodzaj prac oraz częstotliwość i czas ich wykonywania*					
	Miesiąc kalendarzowy wykonywania prac	Opróżnianie koszy	Koszenie, grabienie, usuwanie skoszonej trawy oraz liści	Prace porządkowe	Sprzątanie mechaniczne z użyciem wody	Sprzątanie samojezdną myjką chodnikowo-drogową wysokociśnieniową
Nabrzeże Pasażerskie, Bulwar Gdylski, Bulwar Piastowski, Bulwar Nadodrzański, Nabrzeże Starówka	IV-IX	<p>Codziennie</p> <p>- 1 x dziennie od poniedziałku do czwartku, w godz. 5:00 - 8:00; Każdorazowo rozpoczęcie świadczenia usługi o godzinie 5:00 a jej zakończenie powinno nastąpić tego samego dnia najpóźniej o godzinie 8:00</p> <p>- 2 x dziennie od piątku do niedzieli, w godz. 5:00 -8:00 (1 sprzątanie), oraz w godz. 17:00 – 19:00 (2 sprzątanie)</p> <p>Każdorazowo rozpoczęcie świadczenia usługi o godzinie 5:00 (1 sprzątanie) oraz 17:00 (2 sprzątanie) Każdorazowo zakończenie świadczenia usługi tego samego dnia najpóźniej o godzinie 8:00 (1 sprzątanie) oraz 19:00 (2 sprzątanie)</p>	<p>1 x na dwa tygodnie zgodnie z harmonogramem przedstawionym przez Wykonawcę</p> <p>Każdorazowo rozpoczęcie i zakończenie świadczenia usługi następuje w 1 (jednym) dniu, wskazanym w harmonogramie świadczenia usług (w zależności od warunków atmosferycznych oraz ustaleń Wykonawcy a Zamawiającym)</p>	<p>Codziennie: 1 x dziennie</p> <p>od poniedziałku do niedzieli</p> <p>Każdorazowo rozpoczęcie świadczenia usługi o godzinie 5:00 oraz zakończenie świadczenia usługi nie później niż do godziny 10:00 tego samego dnia</p>	<p>3 x w tygodniu – w poniedziałki, środy oraz piątki</p> <p>Każdorazowo rozpoczęcie świadczenia usługi o godzinie 6:00 oraz zakończyć się najpóźniej do godziny 12:00 tego samego dnia</p>	<p>1 x w tygodniu - w poniedziałek na obszarze Bulwaru Gdylskiego, zgodnie z harmonogramem przedstawionym przez Wykonawcę</p> <p>Każdorazowo rozpoczęcie świadczenia usługi od godziny 6:30 wyznaczonego przez Zamawiającego dnia i zakończyć się nie później niż w czasie pięciu godzin od chwili rozpoczęcia prac</p>
Port Jachtowy	IV-IX	<p>Codziennie</p> <p>- 1 x dziennie od poniedziałku do czwartku, w godz. 5:00 - 8:00; Każdorazowo rozpoczęcie świadczenia usługi o godzinie 5:00 a jej zakończenie powinno nastąpić tego samego dnia najpóźniej o godzinie 8:00</p> <p>- 2 x dziennie od piątku do niedzieli, w godz. 5:00 -8:00 (1 sprzątanie), oraz w godz. 17:00 – 19:00 (2 sprzątanie)</p> <p>Każdorazowo rozpoczęcie świadczenia usługi o godzinie 5:00 (I sprzątanie) oraz 17:00 (II sprzątanie) Każdorazowo zakończenie świadczenia usługi tego samego dnia najpóźniej o godzinie 8:00 (I sprzątanie) oraz 19:00 (II sprzątanie)</p>	Nie dotyczy	<p>Codziennie: 1 x dziennie</p> <p>od poniedziałku do niedzieli</p> <p>Każdorazowo rozpoczęcie świadczenia usługi o godzinie 5:00 oraz zakończenie świadczenia usługi nie później niż do godziny 10:00 tego samego dnia</p>	<p>3 x w tygodniu – w poniedziałki, środy oraz piątki</p> <p>Każdorazowo rozpoczęcie świadczenia usługi o godzinie 6:00 oraz zakończyć się najpóźniej do godziny 12:00 tego samego dnia</p>	<p>1 x w tygodniu - w poniedziałek, zgodnie z harmonogramem przedstawionym przez Wykonawcę</p> <p>Każdorazowo rozpoczęcie świadczenia usługi od godziny 6:30 wyznaczonego przez Zamawiającego dnia i zakończyć się nie później niż w czasie pięciu godzin od chwili rozpoczęcia prac</p>

Aleja Kwiatowa,	IV-IX	3 x tydzień: wtorek, sobota, niedziela, w godz. 6:00 -10:00  Każdorazowo rozpoczęcie świadczenia usługi powinno nastąpić o godzinie 6:00 a jej zakończenie winno nastąpić tego samego dnia najpóźniej o godzinie 10:00	Nie dotyczy	3 x tydzień: wtorek, sobota, niedziela, w godz. 6:00 -10:00 Każdorazowo rozpoczęcie świadczenia usługi powinno nastąpić o godzinie 6:00 a jej zakończenie winno nastąpić tego samego dnia najpóźniej o godzinie 10:00	2 x tydzień: wtorek, niedziela, w godz. 6:00 -10:00 Każdorazowo rozpoczęcie świadczenia usługi powinno nastąpić o godzinie 6:00 a jej zakończenie winno nastąpić tego samego dnia najpóźniej o godzinie 10:00	Nie dotyczy
Nab. Cegielinka, Bulwar Gdański, Bulwar Elbląski	IV-IX	2 x miesiąc: 1 i 15 dnia każdego miesiąca * jeżeli usługa wypada w sobotę, niedzielę lub dzień świąteczny, to należy je wykonać w najbliższy przypadający dzień roboczy.	Nie dotyczy	2 x miesiąc: 1 i 15 dnia każdego miesiąca * jeżeli usługa wypada w sobotę, niedzielę lub dzień świąteczny, to należy je wykonać w najbliższy przypadający dzień roboczy.	Nie dotyczy	Nie dotyczy
Aleja Foodtruck (Plac Łasztownia)	V-IX	Nie dotyczy	Nie dotyczy	Codziennie: 1 x dziennie od poniedziałku do niedzieli w godz. 6:00 -10:00 (*w tym również prace porządkowe/posprzątanie i mycie infrastruktury typu stoły, stoliki, ławy, podłoga itp. – przykładowe zdjęcia przedstawione w dalszej części opisu) Każdorazowo rozpoczęcie świadczenia usługi winno nastąpić o godzinie 6:00 a jej zakończenie powinno nastąpić tego samego dnia najpóźniej o godzinie 10:00	Nie dotyczy	Nie dotyczy
Plac Łasztownia (obszar między ul. Wendy a Nab. Starówka)	IV-IX	Nie dotyczy	Nie dotyczy	4 x tydzień: Poniedziałek, piątek, sobota, niedziela w godz. 6:00 -10:00 Każdorazowo rozpoczęcie świadczenia usługi powinno nastąpić o godzinie 6:00 a jej zakończenie winno nastąpić tego samego dnia najpóźniej o godzinie 10:00  * W tym przypadku przez prace porządkowe rozumie się zebranie z placu nieczystości o większych gabarytach (butelki, kartony, opakowania itp.)	Nie dotyczy	Nie dotyczy

Zamawiający wymaga minimalnie 6 osób do realizacji zamówienia w danym dniu w okresie letnim harmonogramu

## OKRES ZIMOWY

Teren	Rodzaj prac oraz częstotliwość i czas ich wykonywania				Odśnieżanie, usuwanie błota poślizgowego, usuwanie śliskości przy użyciu piasku
	Miesiąc kalendarzowy wykonywania prac	Opróżnianie koszy	Koszenie, grabienie, usuwanie skoszonej trawy oraz liści	Prace porządkowe	
Nabrzeże Pasażerskie, Bulwar Gdyński, Bulwar Piastowski, Bulwar Nadodrzański, Nabrzeże Starówka	I-III, X - XII	Codziennie - 1 x dziennie od poniedziałku do niedzieli  Każdorazowo rozpoczęcie świadczenia usługi o godzinie 6:00 a jej zakończenie tego samego dnia najpóźniej o godzinie 9:00	Zgodnie z zapotrzebowaniem zgłoszonym przez Zamawiającego i w zależności od warunków atmosferycznych. Grabienie liści: 4 x w listopadzie	4 x w tygodniu, tj.: - poniedziałek, środa, piątek, niedziela Każdorazowo rozpoczęcie świadczenia usługi o godzinie 6:00 oraz zakończenie świadczenia usługi nie później niż do godziny 10:00 tego samego dnia	Na zgłoszenie zamawiającego oraz w zależności od warunków atmosferycznych, nie więcej niż 10 razy w okresie obowiązywania umowy
Port Jachtowy	I-III, X - XII	Codziennie, 1 x dziennie od poniedziałku do niedzieli, w godz. 6:00 -10:00,	Grabienie liści, zgodnie z zapotrzebowaniem zgłoszonym przez Zamawiającego i w zależności od warunków atmosferycznych.: 4 x w listopadzie	4 x w tygodniu, tj.: - poniedziałek, środa, piątek, niedziela Każdorazowo rozpoczęcie świadczenia usługi o godzinie 6:00 oraz zakończenie świadczenia usługi nie później niż do godziny 10:00 tego samego dnia	Na zgłoszenie zamawiającego oraz w zależności od warunków atmosferycznych, nie więcej niż 10 razy w okresie obowiązywania umowy
Aleja Kwiatowa,	I-III, X - XII	2 x tydzień: sobota, niedziela, w godz. 6:00 -10:00  Każdorazowo rozpoczęcie świadczenia usługi powinno nastąpić o godzinie 6:00 a jej zakończenie powinno nastąpić tego samego dnia najpóźniej o godzinie 10:00	Zgodnie z zapotrzebowaniem zgłoszonym przez Zamawiającego i w zależności od warunków atmosferycznych. Grabienie liści: 4 x w listopadzie	2 x tydzień: sobota, niedziela, w godz. 6:00 -10:00  Każdorazowo rozpoczęcie świadczenia usługi powinno nastąpić o godzinie 6:00 a jej zakończenie winno nastąpić tego samego dnia najpóźniej o godzinie 10:00	Na zgłoszenie zamawiającego oraz w zależności od warunków atmosferycznych, nie więcej niż 10 razy w okresie obowiązywania umowy
Nab. Cegielinka, Bulwar Gdański, Bulwar Elbląski	I-III, X - XII	2 x miesiąc: 1 i 15 dnia każdego miesiąca * jeżeli usługa wypada w sobotę, niedzielę lub dzień świąteczny, to należy je wykonać w najbliższy przypadający dzień roboczy.	Nie dotyczy	2 x miesiąc: 1 i 15 dnia każdego miesiąca * jeżeli usługa wypada w sobotę, niedzielę lub dzień świąteczny, to należy je wykonać w najbliższy przypadający dzień roboczy.	Na zgłoszenie zamawiającego oraz w zależności od warunków atmosferycznych, nie więcej niż 10 razy w okresie obowiązywania umowy
Plac Łasztownia (obszar między ul. Wendy a Nab. Starówka)	I-III, X - XII	Nie dotyczy	Nie dotyczy	1 x tydzień: Poniedziałek w godz. 6:00 -10:00 Każdorazowo rozpoczęcie świadczenia usługi powinno nastąpić o godzinie 6:00 a jej zakończenie winno nastąpić tego samego dnia najpóźniej o godzinie 10:00 * W tym przypadku przez prace porządkowe rozumie się zebranie z placu nieczystości o większych gabarytach (butelki, kartony, opakowania itp.)	Nie dotyczy

Zamawiający wymaga minimalnie 3 osoby do realizacji zamówienia w danym dniu, w okresie zimowym harmonogramu

#### 14) Wymagania wobec podmiotu realizującego przedmiot zamówienia

- a) Wykonawca zobowiązany jest zapewnić, aby specjalistyczne maszyny czyszczące oraz środki transportu stosowane przy realizacji przedmiotu umowy posiadały estetycznie oznakowane i wskazywały na rodzaj wykonywanej pracy, zaś osoba wykonująca objęte przedmiotem umowy była estetycznie ubrana w oznakowaną odzież roboczą, opatrzoną widocznym logiem wykonawcy przedmiotu umowy (nazwa firmy). Pojazdy muszą posiadać pomarańczowe lampy ostrzegawcze.
- b) Zamawiający zastrzega możliwość zgłoszenia żądania dodatkowego wykonania przez Wykonawcę czynności opisanych w ust 3 pkt 5, zwanymi dalej „Pracami interwencyjnymi”. W takim przypadku Wykonawca zobowiązany jest do przystąpienia do powierzonego mu zadania nie później niż w czasie:
  - **wynikającym z oferty wykonawcy liczonym** od chwili faktycznego zgłoszenia do wykonania przez Wykonawcę prac porządkowych,
  - **24 godziny** od chwili zgłoszenia żądania w zakresie innych czynności niż wskazane w ust 3 pkt 5
- c) Prace interwencyjne w przypadkach opisanych w ust 3 pkt 14 ppkt b), powinny być zakończone niezwłocznie, jednakże w czasie nie dłuższym niż:
  - 4 (cztery) godziny liczonych od chwili faktycznego przystąpienia do wykonania prac interwencyjnych przez Wykonawcę.
- d) Łączna ilość zleceń prac interwencyjnych w okresie trwania usługi nie może przekroczyć 30, w tym maksymalnie 3 na miesiąc.
- e) Wykonawca zobowiązany jest oznakować wszystkie swoje pojazdy w logo Wykonawcy oraz wyposażyć wszystkich pracowników wykonujących czynności zgodnych z przedmiotem zamówienia w kamizelkę z nazwą Wykonawcy.











# BULWAR NADODRZAŃSKI



# NABRZEŻE PASAŻERSKIE



# PORT JACHTOWY











# BULWAR ELBLĄSKI



## PLAC ŁASZTOWNIA



Plac Łasztownia – teren w sezonie w głównej mierze zajęty przez podmioty zewnętrzne (wesołe miasteczko, koncerty, itp.) i w większości wyłączony z obszaru utrzymania czystości w przewidzianym zakresie. Obowiązek utrzymania czystości na terenach najmowanych należy do dzierżawców danego obszaru.

# ALEJA FOODTRUCK



**Przykładowe postumenty i elementy infrastruktury podlegające utrzymaniu czystości**



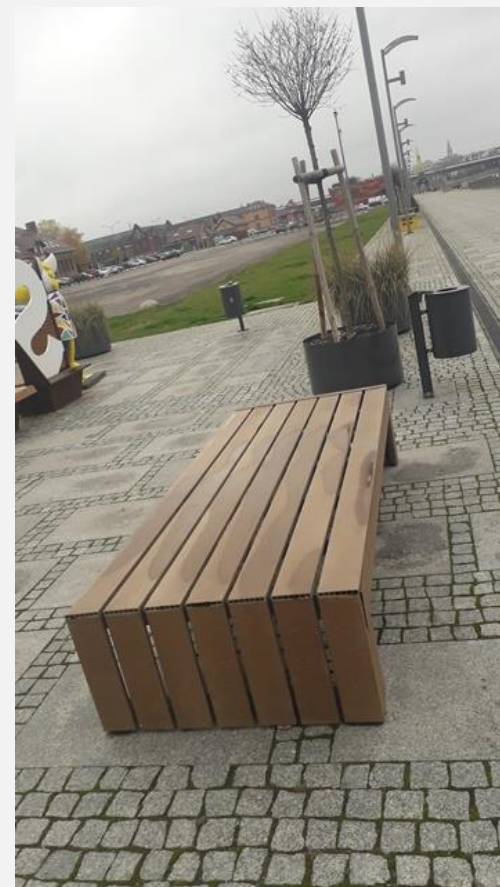



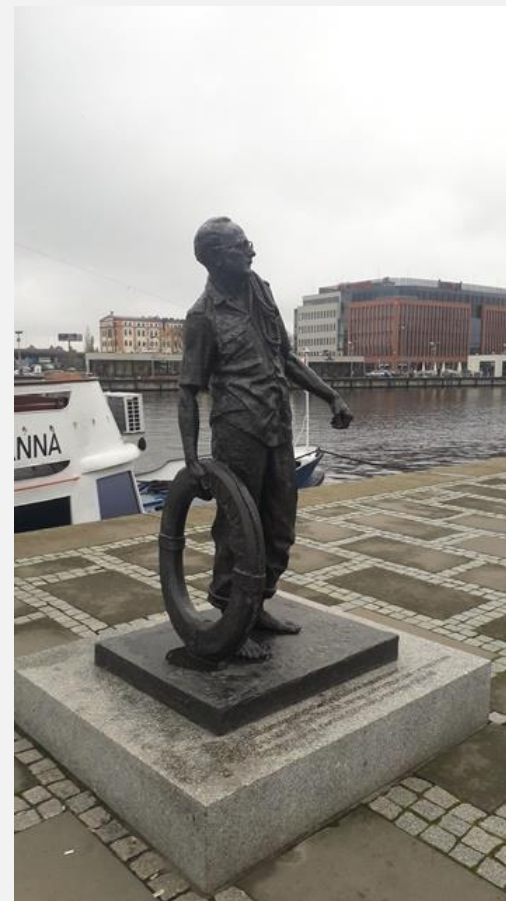





## Przykładowe elementy infrastruktury Alei Foodtruck podlegające utrzymaniu czystości

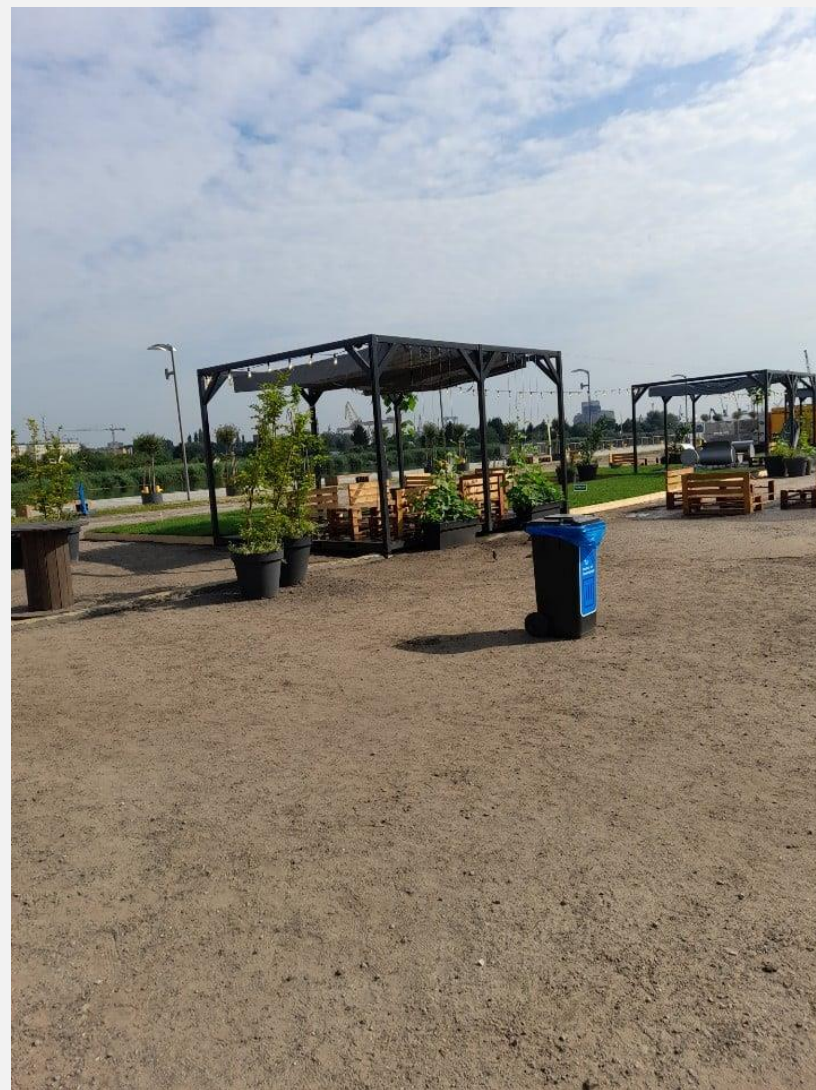

4. Powierzchnia obszarów objętych stałym utrzymaniem czystości:  
ZZ.26-21/4-2-ŁN

- Port Jachtowy: ok. 5.000 m<sup>2</sup>
- Nabrzeże Starówka: ok. 13.700 m<sup>2</sup>
- Bulwar Gdyński: ok. 11.000 m<sup>2</sup>
- Nabrzeże Pasażerskie: ok. 5.600 m<sup>2</sup>
- Bulwar Piastowski: ok. 14.500 m<sup>2</sup>
- Bulwar Nadodrzański: ok. 2.700 m<sup>2</sup>
- Aleja Kwiatowa: ok. 2.800 m<sup>2</sup>
- Aleja Foodtruck: ok. 1.110 m<sup>2</sup>
- Nabrzeże Cegielinka: ok. 5.525 m<sup>2</sup>
- Bulwar Gdański: ok. 8.285 m<sup>2</sup>
- Bulwar Elbląski: ok. 4.800 m<sup>2</sup>

**RAZEM: 75.710 m<sup>2</sup>**

1) Obszary objęte utrzymaniem czystości w pomniejszonym zakresie:

- Plac Łasztownia – teren w sezonie w głównej mierze zajęty przez podmioty zewnętrzne (wesołe miasteczko, koncerty, itp.) i w większości wyłączony z obszaru utrzymania czystości w przewidzianym zakresie. Obowiązek utrzymania czystości na terenach najmowanych należy do dzierżawców danego obszaru.

2) Tereny zielone podlegające koszeniu:

- Nabrzeże Starówka – ok. 2.700 m<sup>2</sup>;
- Bulwar Gdyński – ok. 2.000 m<sup>2</sup>
- Bulwar Piastowski – ok. 400 m<sup>2</sup>
- Nabrzeże Pasażerskie – ok. 150 m<sup>2</sup>

**RAZEM: 5.250 m<sup>2</sup>**

## 5. Część 2 Zamówienia:

1. Przedmiotem zamówienia jest utrzymanie **EKO Patrolu** pełniącego funkcję serwisu porządkowego na terenie Portu Jachtowego, Łasztowni (z uwzględnieniem schodów prowadzących na Trasę Zamkową, na nitkę północną i południową), Nabrzeża Starówka i Bulwaru Gdyńskiego.
2. Wykonawca zobowiązany jest do zapewnienia realizacji usług zgodnie z niżej zamieszczonym harmonogramem kalendarzowym i godzinowym.
3. W ramach utrzymania czystości terenów wyżej opisanych wykonywane będą następujące czynności:
  - a) opróżnianie do koszy zbiorczych i wymiana koszy tymczasowych, wskazanych przez Zamawiającego,
  - b) porządkowanie otoczenia koszy stałych i tymczasowych z odpadów szklanych, kartonowych itp.
  - c) prace porządkowe, polegające w szczególności na:
    - zmiataaniu ręcznym (z zastrzeżeniem że wykorzystywana technologia nie może powodować pogorszenia stanu technicznego nawierzchni),
    - zbieraniu i wywozie do pojemników, wszelkich zgromadzonych odpadów tj. w szczególności papierów, pozostałości opakowań papierowych, szklanych, foliowych, porzuconych worków ze śmieciami, potłuczonego szkła, itp.
    - sprzątaniu, myciu i utrzymaniu czystości ławek, siedzisk, mebli i innego wyposażenia przeznaczonych do użytku publicznego z pozostawionych odpadów,
4. Wykonawca ma obowiązek wykonywać prace w kamizelkach dostarczonych przez Zamawiającego opatrzonych logo EKO Patrolu.
5. W ramach funkcjonowania EKO Patrolu Wykonawca zobowiązany będzie do zapewnienia 40 szt. pojemników na odpady mieszane (pojemność - 120l, kolor czarny) wraz z wywozem i opróżnianiem tych pojemników.

DATA	GODZINA ROZPOCZĘCIA	ILOŚĆ GODZIN	ILOŚĆ OSÓB	ILOŚĆ RBH		DATA	GODZINA ROZPOCZĘCIA	ILOŚĆ GODZIN	ILOŚĆ OSÓB	ILOŚĆ RBH		DATA	GODZINA ROZPOCZĘCIA	ILOŚĆ GODZIN	ILOŚĆ OSÓB	ILOŚĆ RBH		DATA	GODZINA ROZPOCZĘCIA	ILOŚĆ GODZIN	ILOŚĆ OSÓB	ILOŚĆ RBH						
29.kwi	20.00	5	3	15																								
30.kwi	20.00	5	3	15																								
01.maj	20.00	4	2	8																								
02.maj	20.00	3	2	6		01.cze	20.00	3	2	6		01.lip	20.00	5	5	25		01.sie	20.00	3	3	9	01.wrz	20.00	3	2	6	
03.maj	20.00	3	2	6		02.cze	20.00	3	2	6		02.lip	20.00	5	5	25		02.sie	20.00	3	3	9	02.wrz	20.00	5	3	15	
04.maj	20.00	3	2	6		03.cze	20.00	5	4	20		03.lip	20.00	4	4	16		03.sie	20.00	3	3	9	03.wrz	20.00	5	3	15	
05.maj	20.00	3	2	6		04.cze	20.00	5	4	20		04.lip	20.00	3	3	9		04.sie	20.00	3	3	9	04.wrz	20.00	4	2	8	
06.maj	20.00	5	3	15		05.cze	20.00	4	3	12		05.lip	20.00	3	3	9		05.sie	20.00	5	5	25	05.wrz	20.00	3	2	6	
07.maj	20.00	5	3	15		06.cze	20.00	3	2	6		06.lip	20.00	3	3	9		06.sie	20.00	5	5	25	06.wrz	20.00	3	2	6	
08.maj	20.00	4	2	8		07.cze	20.00	3	2	6		07.lip	20.00	3	3	9		07.sie	20.00	4	4	16	07.wrz	20.00	3	2	6	
09.maj	20.00	3	2	6		08.cze	20.00	3	2	6		08.lip	20.00	5	5	25		08.sie	20.00	3	3	9	08.wrz	20.00	3	2	6	
10.maj	20.00	3	2	6		09.cze	20.00	3	2	6		09.lip	20.00	5	5	25		09.sie	20.00	3	3	9	09.wrz	20.00	5	3	15	
11.maj	20.00	3	2	6		10.cze	20.00	5	4	20		10.lip	20.00	4	4	16		10.sie	20.00	3	3	9	10.wrz	20.00	5	3	15	
12.maj	20.00	3	2	6		11.cze	20.00	5	4	20		11.lip	20.00	3	3	9		11.sie	20.00	3	3	9	11.wrz	20.00	4	2	8	
13.maj	20.00	5	3	15		12.cze	20.00	4	3	12		12.lip	20.00	3	3	9		12.sie	20.00	5	5	25	12.wrz	20.00	3	2	6	
14.maj	20.00	5	3	15		13.cze	20.00	3	2	6		13.lip	20.00	3	3	9		13.sie	20.00	5	5	25	13.wrz	20.00	3	2	6	
15.maj	20.00	4	2	8		14.cze	20.00	3	2	6		14.lip	20.00	3	3	9		14.sie	20.00	4	4	16	14.wrz	20.00	3	2	6	
16.maj	20.00	3	2	6		15.cze	20.00	3	2	6		15.lip	20.00	5	5	25		15.sie	20.00	3	3	9	15.wrz	20.00	3	2	6	
17.maj	20.00	3	2	6		16.cze	20.00	3	2	6		16.lip	20.00	5	5	25		16.sie	20.00	3	3	9	16.wrz	20.00	5	3	15	
18.maj	20.00	3	2	6		17.cze	20.00	5	4	20		17.lip	20.00	4	4	16		17.sie	20.00	3	3	9	17.wrz	20.00	5	3	15	
19.maj	20.00	3	2	6		18.cze	20.00	5	4	20		18.lip	20.00	3	3	9		18.sie	20.00	3	3	9	18.wrz	20.00	4	2	8	
20.maj	20.00	5	3	15		19.cze	20.00	4	3	12		19.lip	20.00	3	3	9		19.sie	20.00	5	5	25						
21.maj	20.00	5	3	15		20.cze	20.00	3	2	6		20.lip	20.00	3	3	9		20.sie	20.00	5	5	25						
22.maj	20.00	4	2	8		21.cze	20.00	3	2	6		21.lip	20.00	3	3	9		21.sie	20.00	4	4	16						
23.maj	20.00	3	2	6		22.cze	20.00	3	2	6		22.lip	20.00	5	5	25		22.sie	20.00	3	3	9						
24.maj	20.00	3	2	6		23.cze	20.00	3	2	6		23.lip	20.00	5	5	25		23.sie	20.00	3	3	9						
25.maj	20.00	3	2	6		24.cze	20.00	5	4	20		24.lip	20.00	4	4	16		24.sie	20.00	3	3	9						
26.maj	20.00	3	2	6		25.cze	20.00	5	4	20		25.lip	20.00	3	3	9		25.sie	20.00	3	3	9						
27.maj	20.00	5	3	15		26.cze	20.00	4	3	12		26.lip	20.00	3	3	9		26.sie	20.00	5	5	25						
28.maj	20.00	5	3	15		27.cze	20.00	3	2	6		27.lip	20.00	3	3	9		27.sie	20.00	5	5	25						
29.maj	20.00	4	2	8		28.cze	20.00	3	2	6		28.lip	20.00	3	3	9		28.sie	20.00	4	4	16						
30.maj	20.00	3	2	6		29.cze	20.00	3	2	6		29.lip	20.00	5	5	25		29.sie	20.00	3	3	9						
31.maj	20.00	3	2	6		30.cze	20.00	3	2	6		30.lip	20.00	5	5	25		30.sie	20.00	3	3	9						
												31.lip	20.00	5	5	25		31.sie	20.00	3	3	9						
SUMA RBH W DANYM M-CU:				298		SUMA RBH W DANYM M-CU:				316		SUMA RBH W DANYM M-CU:				483		SUMA RBH W DANYM M-CU:				435		SUMA RBH W DANYM M-CU:				168
<b>CAŁKOWITA LICZBA RBH W OKRESIE ŚWIADCZENIA USŁUGI:</b>																						<b>1700</b>						