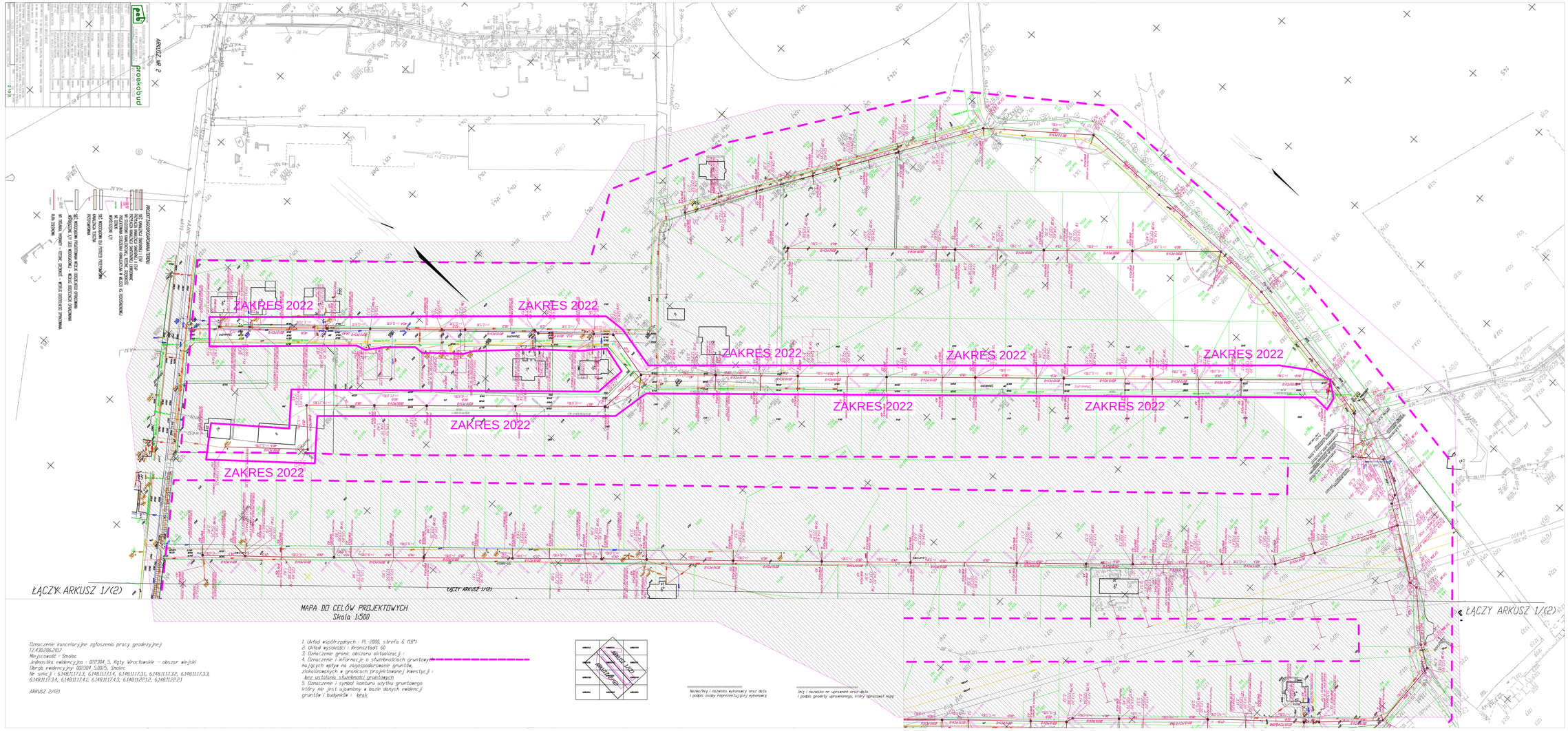

MAPA DO CELÓW PROJEKTOWYCH
Skala 1:500

Oznaczenie kancelaryjne zgłoszenia pracy geodezyjnej:
TZ.430.286.2017
Miejscowość : Smolec
Jednostka ewidencyjna : 022304_5, Kąty Wrocławskie - obszar wiejski
Obręb ewidencyjny: 002304_5.0025, Smolec
Nr sekcji : 6.148.11.17.1.3, 6.148.11.17.1.4, 6.148.11.17.3.1, 6.148.11.17.3.2, 6.148.11.17.3.3, 6.148.11.17.3.4, 6.148.11.17.4.1, 6.148.11.17.4.3, 6.148.11.22.1.2, 6.148.11.22.2.1

ARKUSZ 2/(2)

1. Układ współrzędnych : PL-2000, strefa 6 (18°)
2. Układ wysokości : Kronsztadt 60
3. Oznaczenie granic obszaru aktualizacji :
4. Oznaczenie i informacje o służebnościach gruntowych najgrych wpływ na zagospodarowanie gruntów, zlokalizowanych w granicach projektowanej inwestycji : bez ustalenia służebności gruntowych
5. Oznaczenie i symbol konturu użytku gruntowego który nie jest ujawniony w bazie danych ewidencji gruntów i budynków : brak

Nazwa/imię i nazwisko wykonawcy oraz data i podpis osoby reprezentującej wykonawcę

Imię i nazwisko nr uprawnień oraz data i podpis geodety uprawnionego, który opracował mapę