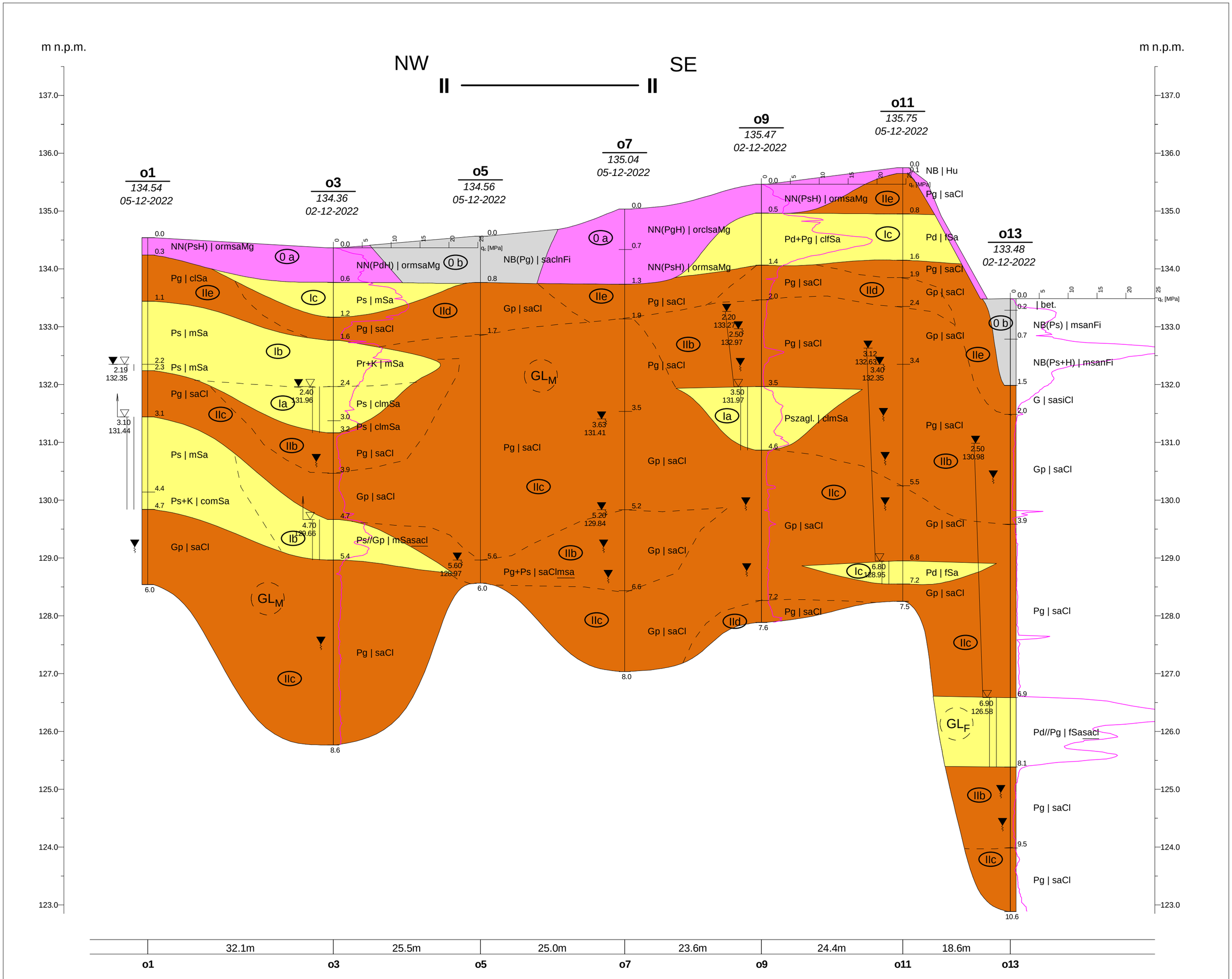

GEOPROGRAM Sp. z o.o.
ul. Fordońska 110,
85-739 BYDGOSZCZ

TEMAT:
DOKUMENTACJA BADAŃ PODŁOŻA GRUNTOWEGO
do projektu posadowienia hali produkcyjnej
Zakładu MDD w SĘPÓLNIE KRAJENSKIM

NAZWA RYSUNKU: Przekrój geotechniczy

FUNKCJA:	IMIĘ I NAZWISKO:	PODPIS:
DOKUMENTATOR:	mgr Wojciech Andrzejewski upr. VII-1281, V-1436	
WSPÓŁPRACA:	mgr inż. Mariusz Hudela	

DATA:	SKALA:	NR RYSUNKU:
12.2022	1: 100/500	Załącznik 4.2

Rysunek wykonano programem "GeoStar" licencja dla GEOPROGRAM Sp. z o.o.