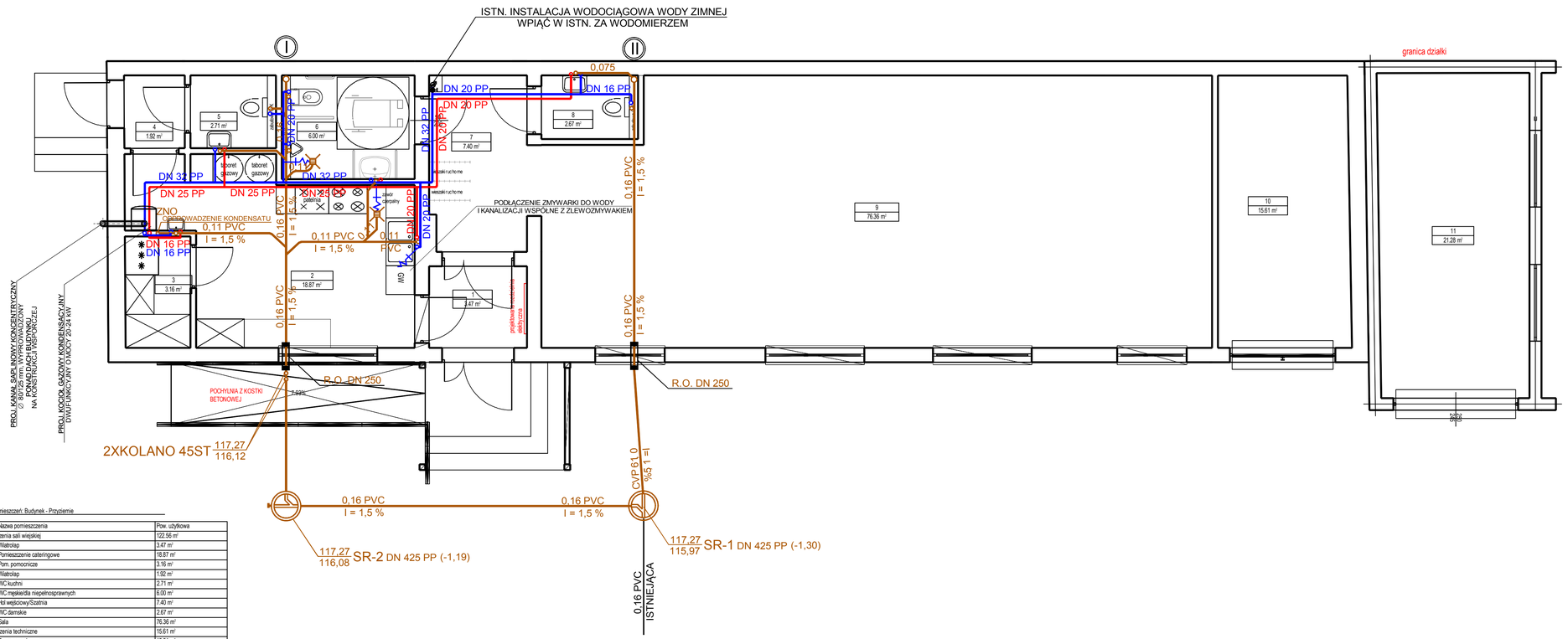

Wykaz pomieszczeń: Budynek - Przyziemie

Nr	Nazwa pomieszczenia	Pow. użytkowa
Pomieszczenia sali wiejskiej		122.56 m²
1	Wiatrolap	3.47 m²
2	Pomieszczenie cateringowe	18.87 m²
3	Pom. pomocnicze	3.16 m²
4	Wiatrolap	1.92 m²
5	WC kuchni	2.71 m²
6	WC męskie/dla niepełnosprawnych	6.00 m²
7	Hol wejściowy/Szatnia	7.40 m²
8	WC damskie	2.67 m²
9	Sala	76.36 m²
Pomieszczenia techniczne		15.61 m²
10	Pom. gospodarcze	15.61 m²
11	Pom. magazynowe	21.28 m²
Razem		159.45 m²

LEGENDA:

ZN-O - ZAWÓW NAPOWIETRZAJĄCO ODPOWIETRZAJĄCY

I - PION KANALIZACJI SANITARNEJ

- PROJ. INSTALACJA ZIMNEJ WODY
- PROJ. INSTALACJA CIEPŁEJ WODY
- PROJ. INSTALACJA KANALIZACJI SANITARNEJ PROWADZONE POD POSADZKĄ I W BRUZDACH
- PROJ. INSTALACJA CENTRALNEGO OGRZEWANIA - ZASILANIE
- PROJ. INSTALACJA CENTRALNEGO OGRZEWANIA - POWRÓT
- PROJ. INSTALACJA INSTALACJI WENTYLACJI - NAWIEW
- PROJ. INSTALACJA INSTALACJI WENTYLACJI - WYWIEW

m3kaczmarek sp. z o.o.
ul. Mickiewicza 41, 63-840 Krobia
www.m3kaczmarek.pl; biuro@m3kaczmarek.pl
tel. 607 850 703, 607 850 732

OBIEKT:	ROZBUDOWA I PRZEBUDOWA BUDYNKU ŚWIETLICY WIEJSKIEJ		
ADRES INWESTYCJI:	Krzekotowice 19C, 63-830 Pępowo, dz. nr i 83/2		
PRZEDMIOT RYSUNKU:	RZUT PRZYZIEMIA - INSTALACJE WOD-KAN.		
SKALA: 1:50	DATA: 12.2021	PODPIS	NR RYS. IS-1
PROJEKTANT:	mgr inż. Paweł Sąsiadek upr. nr LBS/0021/PWOS/10 w spec. instalatacji i sieci sanitarnych		STR.