

zazielenienia
głębokie ubytki zaprawy
ubytki kamienia

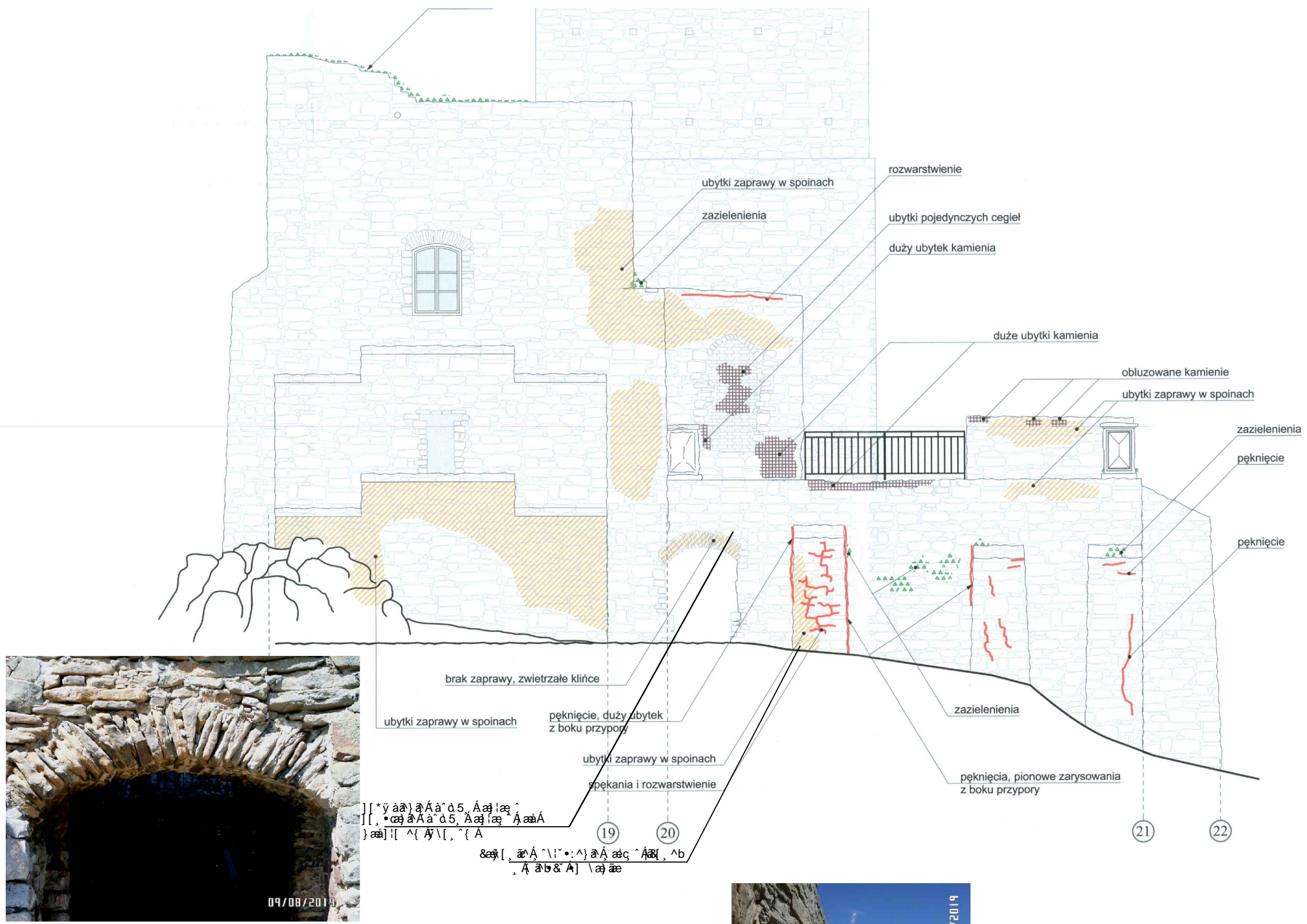

WIDOK ZEWNĘTRZNY MURU WSCHODNIEGO

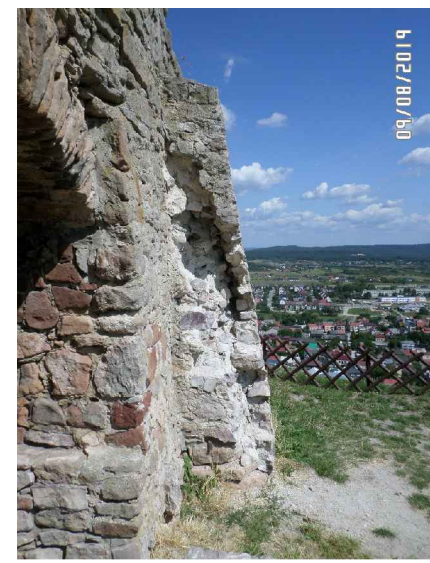

		Główny Inżynier Projektu: DR inż. Andrzej Cwiertak e-mail: cwiertak@poczta.onet.pl Pracownia Architektury i Krajobrazu Kulturowego		Nr rys: 5
Opis: ZŁOTYŃSKI SZÓSTY ŚCIAŁO WÓJ dz. nr ewis. 2193/4 obr.0001 OP. 00.00		Uprawnienia: GP.II.63/60/75 KL-149/93		Skala: 1:100
Uprawnienia: GP.II.63/60/75 KL-149/93		Podpis: Dr inż. Andrzej Cwiertak		Stadium: PROJEKT ARCHITEKTONICZNO-BUDOWLANY
Data: 08.2019		Data: 08.2019		