MAPA DO CELÓW PROJEKTOWYCH
ARKUSZ 2(3)

Oznaczenie kancelaryjne zgłoszenia pracy geodezyjnej		51/2022 ID: GKN.6640.786.2022	
Skala mapy	1:500	Data opracowania mapy	24.03.2022
Sekcja	8.170.17.24.3.2 8.170.17.24.1.4 8.170.17.04.1.2	Mapa aktualna na dzień	24.03.2022
Miejscowość	**Terespol**	nr działki	**1909/4, 2326**
Województwo		identyfikator	**06**
		nazwa	**lubelskie**
Powiat		identyfikator	**0601**
		nazwa	**bialski**
Jednostka ewidencyjna		identyfikator	**060102_1**
		nazwa	**Terespol**
Obręb ewidencyjny		identyfikator	**0001, 0002**
		nazwa	**Terespol, Błotków**
Nazwa układu współrzędnych:		prostokątnych płaskich	**PL-2000/8**
		wysokości	**PL-EVRF2007-NH**
Oznaczenie granic obszaru, który był przedmiotem aktualizacji		- - - - - - - -	
Służebności gruntowe		Nie badano.	

Nie wyklucza się istnienia innych nie wykazanych na mapie urządzeń podziemnych, których nie zgłoszono do inwentaryzacji lub dla których brak jest informacji branżowych.

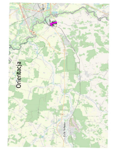
Orientacja

Oświadczam, że operat techniczny zawierający rezultaty prac geodezyjnych w wyniku których powstał niniejszy dokument uzyskał pozytywny wynik weryfikacji.
Jestem świadomy odpowiedzialności karnej za złożenie fałszywych oświadczeń.

Identyfikator zgłoszenia prac geodezyjnych	**GKN.6640.786.2022_1**
Organ służby geodezyjnej, który otrzymał zgłoszenie	**Starosta Powiatu Bialskiego**
Wykonawca prac geodezyjnych	PRO-GEO USŁUGI GEODEZYJNE mgr inż. Robert Ćwikła 23-204 Kraśnik, Al. Niepodległości 25E tel.: 508 878 871
Data sporządzenia dokumentu zawierającego wynik pozytywnej weryfikacji	**04.07.2022r**
Imię i nazwisko oraz nr uprawień zawodowych kierownika prac	**GEODETA UPRAWNIONY** mgr inż. Michał Wojtuszkiewicz nr upr. 22322

Dokument podpisany przez Michał Wojtuszkiewicz
Data: 2022.07.06 10:21:45 CEST

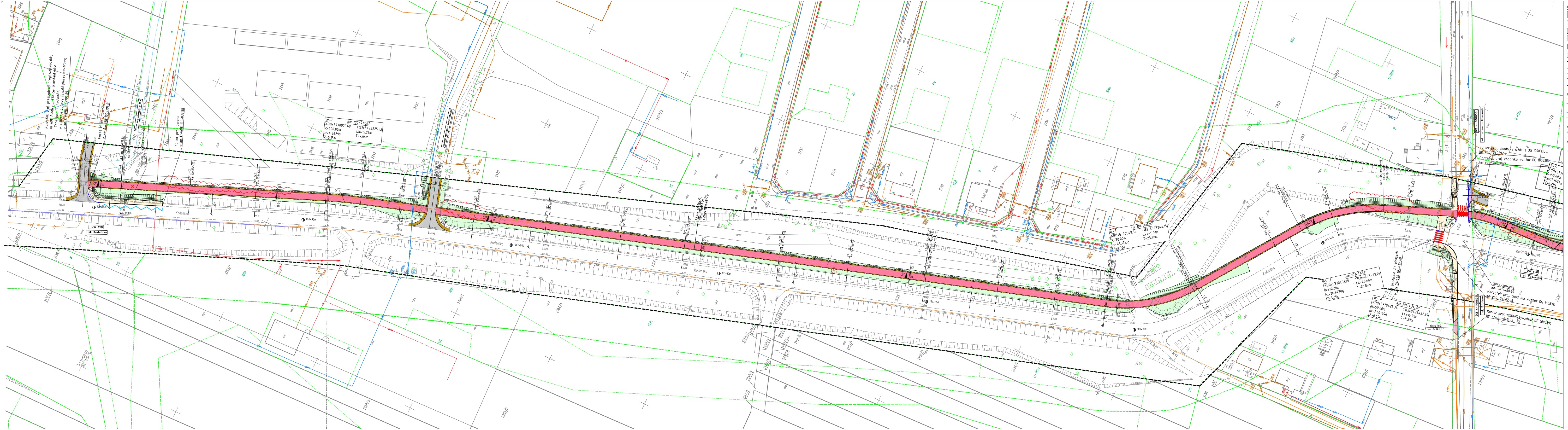
Początek proj. przebudowy drogi wojewódzkiej nr 698 Siedlce - Łosice- Konstantynów -Terespol (ul. Kodeńska) w zakresie budowy ścieżki pieszo-rowerowej w km DW698 100+792.59
Początek proj. peronu w km DW698 100+796.61
Koniec proj. peronu w km DW698 100+832.58
Rów melioracyjny R-4
Istniejący przystanek autobusowy
Prz. nr1
Prz. nr2 km 100+845.26
Prz. nr3 km 100+876.67
100+800
DW 698
ul. Kodeńska
Kodeńska
Koniec proj. chodnika wzdłuż DG 100838L
W-5
X(N)=5770
R=50.00m
α=11.7664g
Z=0.21m
2326
1017/4

LEGENDA:
Oznaczenia branży drogowej:
- 🟥 - proj. nawierzchnia ścieżki pieszo-rowerowej z betonu asfaltowego
- ▨ - proj. chodnik z kostki betonowej gr. 6 cm
- ▨ - proj. nawierzchnia zjazdów z betonu asfaltowego
- ▨ - proj. nawierzchnia zjazdów z kostki betonowej gr. 8 cm
- ▨ - pobocze gruntowe umocnione kruszywem
- 🟩 - pobocze gruntowe umocnione kruszywem
- ─ - projektowane obrzeża betonowe 8x30 cm
- ─ - projektowany krawężnik bet. fazowany 20x30 cm
- - - - projektowany krawężnik bet. najazdowy 20x22 cm
- - - - projektowany krawężnik bet. prostokątny 20x25 cm "zaniżony" (h=0cm)
- ■ ■ ■ - istniejąca granica pasa drogowego

Istniejąca infrastruktura techniczna:
- ─ -istn. sieć telekomunikacyjna
- ─ -istn. sieć energetyczna
- ✕ -istn. słup oświetleniowy
- ─ -istn. wodociąg
- ─ -istn. kanalizacja sanitarna

Oznaczenia branży zieleń:
- ○ ☆ - istniejące drzewa
- ⊗ ☆ - drzewa przeznaczone do wycinki
- ○ - zagajniki przeznaczone do wycinki
- Ⓚ - karpina

drogowiec
Biuro Usług Projektowych

DROGOWIEC Biuro Usług Projektowych
ul.Rapackiego 19, 20-150 Lublin
☎ (081) 469 15 45
biuro@drogowiec.info
www.drogowiec.info

Inwestor:
Gmina Miasto Terespol
ul. Czerwonego Krzyża 26
21-550 Terespol

Obiekt: Przebudowa drogi wojewódzkiej nr 698 w zakresie wykonania ścieżki pieszo-rowerowej w ramach inwestycji pn. "Budowa ścieżki pieszo-rowerowej w ciągu drogi wojewódzkiej nr 698 Siedlce - Łosice- Konstantynów - Terespol na ul. Kodeńskiej w m. Terespol na odcinku od skrzyżowania z ul. Wojska Polskiego do skrzyżowania z drogą krajową nr 2"

Nazwa rys.: Plan sytuacyjny

Funkcja	Imię i nazwisko	Podpis	Data: wrzesień 2022
BRANŻA DROGOWA			Skala 1:500
Projektant	mgr inż. Robert Puliński upr. bud. Nr LUB/0077/POOD/03		Umowa nr PR.272.3.2022.ZP z dnia 02.03.2022r
Asystent projektanta	mgr inż. Kamil Bucoń		Nr rys. 2/1