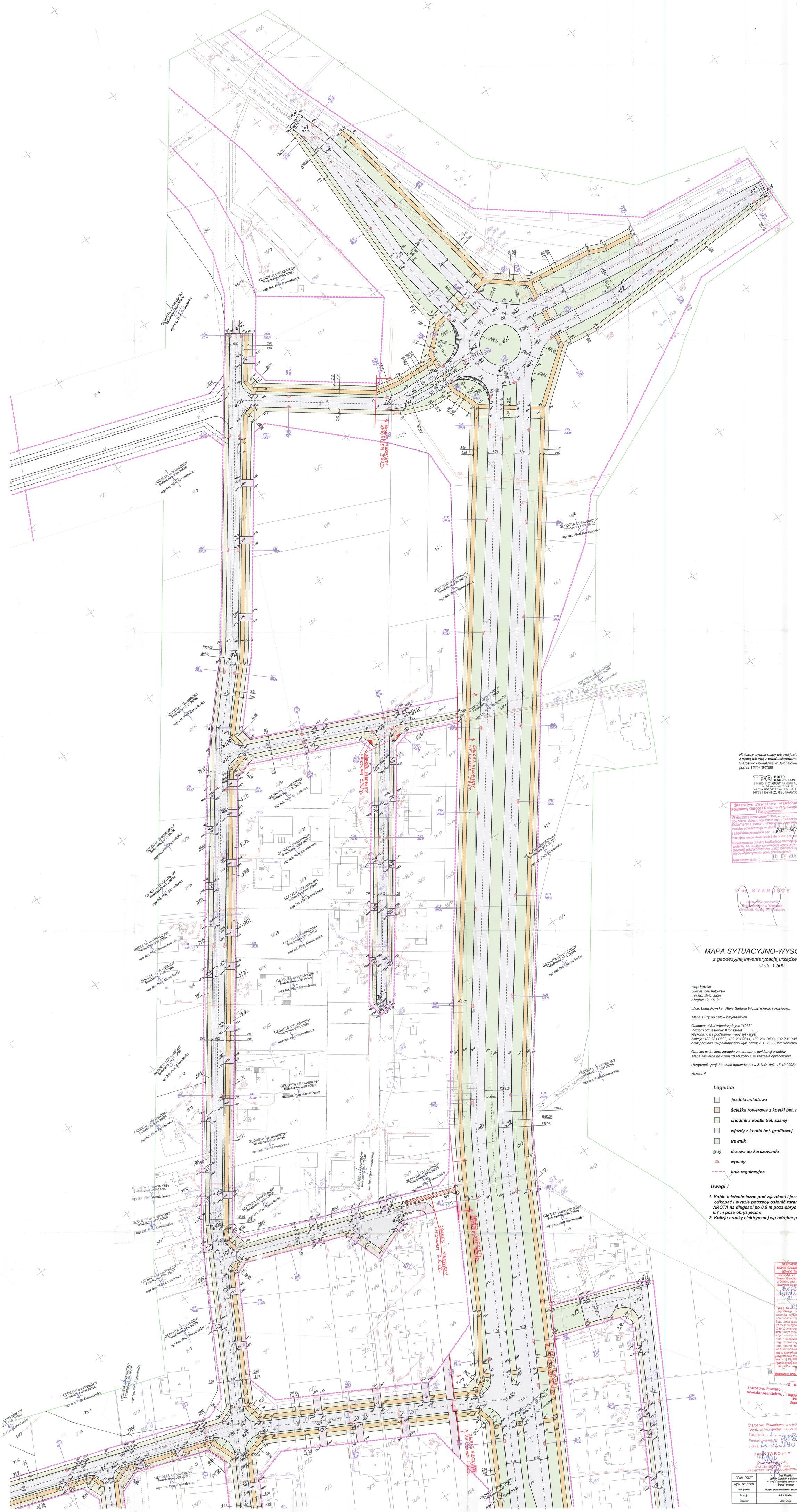

Niniejszy wydruk mapy d/c proj jest tożsamy z mapą d/c proj zaewidencjonowaną przez Starostwo Powiatowe w Bełchatowie dnia 08.02.2006 pod nr 1685-16/2006

TPG PIOTR KARWULEWICZ
97-300 PIOTRKÓW TRYBUNALSKI
ul. Młynarska 2 lok. 3
tel./fax 044 645 15 23, 0601 314 555
NIP 771 169 41 82, REGON 590730684

Geodeta Uprawniony
nr 17484
inż. Tomasz Adamczyk

Starostwo Powiatowe w Bełchatowie
Powiatowy Ośrodek Dokumentacji Geodezyjnej i Kartograficznej
W obszarze oznaczonym linią ..... dokonano aktualizacji treści mapy zasadniczej. Dokumenty z pomiaru uzupełniającego włączono do zasobu powiatowego w dniu 08.02.2006 i zaewidencjonowano pod nr 1685-16/2006
Niniejsza mapa może służyć do celów projektowych. Projektowane obiekty budowlane wymagające pozwolenia na budowę podlegają wytyczeniu i inwentaryzacji powykonawczej przez jednostki uprawnione do wykonywania prac geodezyjnych.
Bełchatów, dnia 08.02.2006

Z up. STAROSTY
Alina Wojtoczek
Geodeta Powiatowy w Wydziale Geodezji, Kartografii i Katastru

MAPA SYTUACYJNO-WYSOKOŚCIOWA

z geodezyjną inwentaryzacją urządzeń podziemnych
skala 1:500

woj.: łódzkie
powiat: bełchatowski
miasto: Bełchatów
obręby: 12, 16, 21.

ulice: Ludwikowska, Aleja Stefana Wyszyńskiego i przyległe..

Mapa służy do celów projektowych

Osnowa: układ współrzędnych "1965"
Poziom odniesienia: Kronsztadt
Wykonano na podstawie mapy syt - wys.
Sekcje: 132.231.0822, 132.231.0344, 132.231.0433, 132.231.0342, 132.231.0431
oraz pomiaru uzupełniającego wyk. przez T. P. G. - Piotr Karwulewicz

Granice wniesiono zgodnie ze stanem w ewidencji gruntów.
Mapa aktualna na dzień 10.09.2005 r. w zakresie opracowania.

Urządzenia projektowane sprawdzono w Z.U.D. dnia 15.12.2005r.

Arkusz 4

Legenda

- jezdnia asfaltowa
- ścieżka rowerowa z kostki bet. niefazowanej czerwonej
- chodnik z kostki bet. szarej
- wjazdy z kostki bet. grafitowej
- trawnik
- drzewa do karczowania
- wpusty
- linie regulacyjne

Uwagi !

1. Kable teletechniczne pod wjazdami i jezdniami odkopać i w razie potrzeby osłonić rurami dwudzielnymi AROTA na długości po 0.5 m poza obrys wjazdów i 0.7 m poza obrys jezdni
2. Kolizje branży elektrycznej wg odrębnego opracowania.

Starostwo Powiatowe w Bełchatowie
ZESPÓŁ UZGADNIANIA DOKUMENTACJI PROJEKTOWEJ
97-400 Bełchatów, ul. Piotrkowska 17/19
Na podst. art. 28 ust. 1 ustawy z dnia 17.05.1989 r. Prawo Geodezyjne i Kartograficzne (t. j. Dz. U. Nr 100 z 2000 r. poz. 1086) uzgadnia się usytuowanie projektowanych sieci uzbrojenia terenu
Mostbau Sp. z o.o. Wrocław ul. Bełchatowska
opinia Nr 1035/2006 z dn. 2007-02-14
Uzgodnione usytuowanie sieci uzbrojenia terenu podlega wytyczeniu i geodezyjnej inwentaryzacji powykonawczej przez jednostki uprawnione do wykonywania prac geodezyjnych.
W razie nieuzgodnionej lokalizacji sieci uzbrojenia terenu z urządzeniami projektowanymi inwestor zobowiązany jest przedłożyć mapę z wynikami pomiarów powykonawczych, wskazówkami organów administracji architektoniczno-budowlanej.
Zaleca się usytuowanie projektowanych sieci uzbrojenia terenu zachowując ważność przez okres 3 lat od dnia wydania opinii w sprawie uzgodnienia usytuowania projektowanych sieci uzbrojenia terenu.
Uzgodnienie traci ważność w przypadku, o którym mowa w § 13 RMGRiB z dn. 02.04.2001 r. w sprawie geodezyjnej ewidencji sieci uzbrojenia terenu oraz zespołów uzgadniania dokumentacji projektowej (Dz. U. Nr 38 poz 455)
Bełchatów, dnia 2007-02-14
Z up. STAROSTY
Starostwo Powiatowe w Bełchatowie
Wydział Architektury i Budownictwa
mgr inż. Małgorzata Piotrowska
Przewodniczący Zespołu Uzgadniania Dokumentacji Projektowej

Starostwo Powiatowe w Bełchatowie
Wydział Architektury i Budownictwa
Załącznik ..... do Decyzji
Postanowienia Nr 46/2010
z dnia 28.06.2010
Z up. STAROSTY
Bełchatów, dnia
NACZELNIK WYDZIAŁU ARCHITEKTURY I BUDOWNICTWA

mgr inż. Henryk Domagała
projektant w specjalności konstrukcyjno-inżynieryjnej w zakresie Budowlanej
Upr. Nr 108/82/WMK

PPHU "FAZI"	Temat Projektu: Osiedle Ludwików w Bełchatowie – drogi i uzbrojenie terenu – etap I branża drogowa	Nr projektu: 2/D/06
tel/fax: 042 7133826		Data: 01.2006
Tytuł rysunku:	PROJEKT ZAGOSPODAROWANIA TERENU – część I	Skala: 1:500
Nr rys.21	Imię i Nazwisko	Podpis
Opracował:	Jacek Szeląg	

mgr inż. JACEK SZELĄG
Nr UAN w specjalności konstrukcyjno-budowlanej