

Szczegół wykonania wlotu i wylotu przepustu

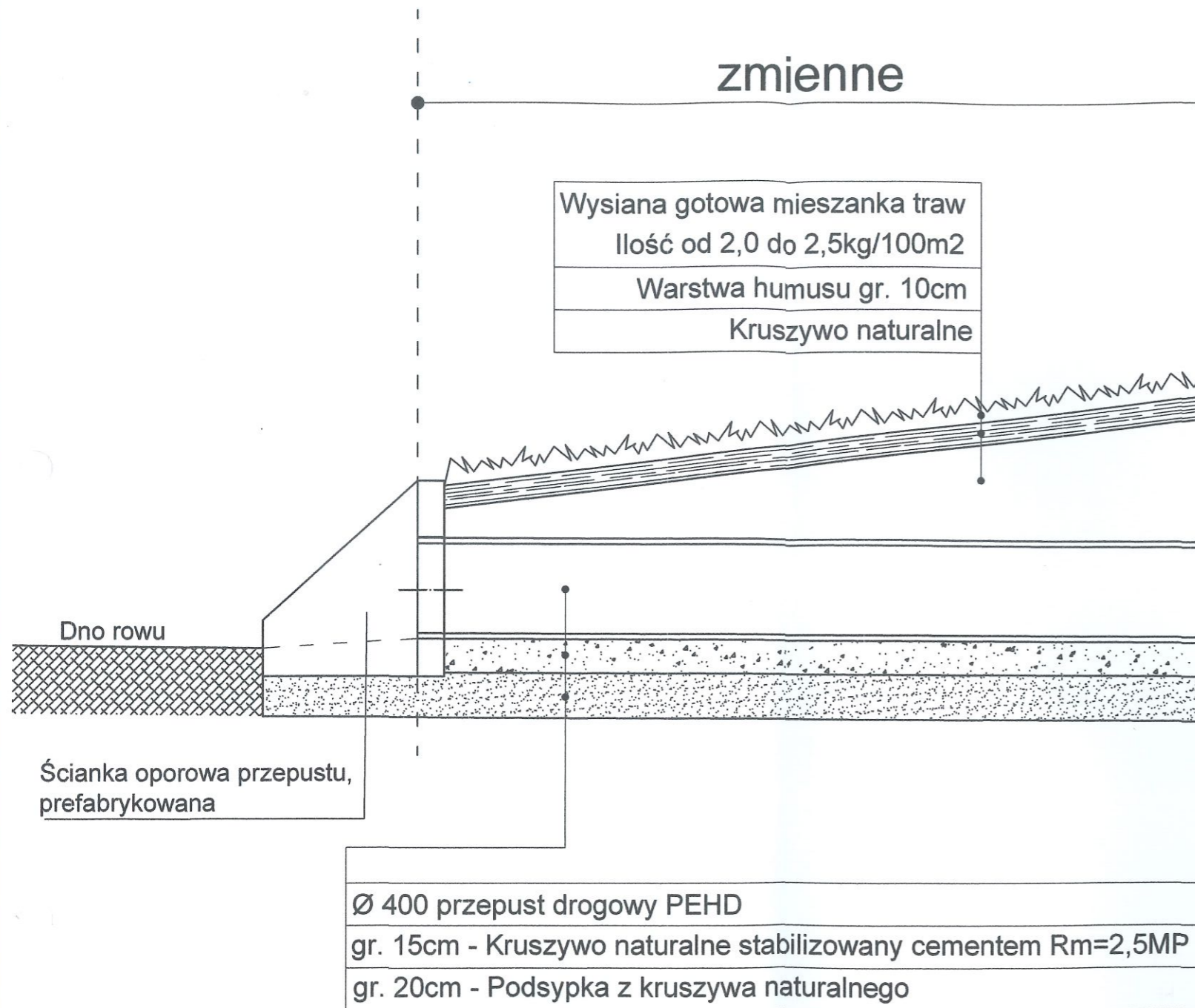

zmiennie

Wysiana gotowa mieszanka traw Ilość od 2,0 do 2,5kg/100m ²
Warstwa humusu gr. 10cm
Kruszywo naturalne

Szczegół wykonania przepustu pod proj. nawierzchniami

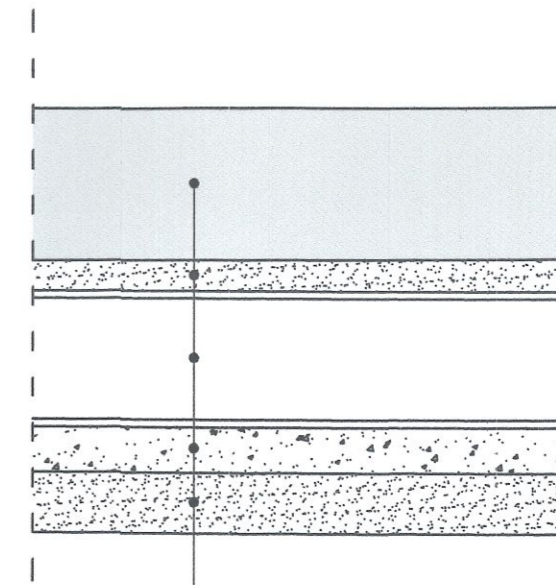

Konstrukcja projektowanej nawierzchni	
gr. 0-15cm - Kruszywo naturalne stabilizowane mechanicznie	
Ø 500/600 przepust drogowy PEHD	
gr. 15cm - Kruszywo naturalne stabilizowany cementem Rm=2,5MP	
gr. 20cm - Podsyпка z kruszywa naturalnego	

	Zarząd Inwestycji Sp. z o.o. 99-300 Kutno, ul. Podrzeczna 5a, tel./fax. (0-24) 254-09-80		
	Nazwa opracowania: PRZEBUDOWA DROGI POWIATOWEJ NR 2530E ŚWINICE WARCKIE - WIELENIN - ORZESZKÓW		
Adres obiektu:	Obręb: Wielenin, Wielenin Kolonia; Gmina: Uniejów		
Inwestor:	STAROSTA PODDĘBICKI	branża:	Drogowa
Przedmiot rysunku:	Szczegół wykonania ścianki oporowej	Nr:	D7
		Skala:	1:25
		Data:	09.2019
Projektant branża drogowa:	mgr inż. K. Jaźwiński	Nr uprawnień:	LOD/2252/POOD/13
Sprawdzający branża drogowa:	mgr inż. T. Holc	Nr uprawnień:	LOD/0700/PWOD/07
		Podpis:	