

## Spis Arkuszy

Nr Arkusza	Nazwa Arkusza	Rewizja	Wydany	Opublikowany	Uwagi
1	Spis Arkuszy		<input type="checkbox"/>	<input checked="" type="checkbox"/>	
2	Zestawienie powierzchni K		<input type="checkbox"/>	<input checked="" type="checkbox"/>	
2	Zestawienie powierzchni K		<input type="checkbox"/>	<input checked="" type="checkbox"/>	
2	Zestawienie powierzchni K		<input type="checkbox"/>	<input checked="" type="checkbox"/>	
2	Zestawienie powierzchni K		<input type="checkbox"/>	<input checked="" type="checkbox"/>	
2	Zestawienie powierzchni K		<input type="checkbox"/>	<input checked="" type="checkbox"/>	
2	Zestawienie powierzchni K		<input type="checkbox"/>	<input checked="" type="checkbox"/>	
2	Zestawienie powierzchni K		<input type="checkbox"/>	<input checked="" type="checkbox"/>	
2	Zestawienie powierzchni K		<input type="checkbox"/>	<input checked="" type="checkbox"/>	
2	Zestawienie powierzchni K		<input type="checkbox"/>	<input checked="" type="checkbox"/>	
3	Zestawienie powierzchni F		<input type="checkbox"/>	<input checked="" type="checkbox"/>	
3	Zestawienie powierzchni F		<input type="checkbox"/>	<input checked="" type="checkbox"/>	
3	Zestawienie powierzchni F		<input type="checkbox"/>	<input checked="" type="checkbox"/>	
3	Zestawienie powierzchni F		<input type="checkbox"/>	<input checked="" type="checkbox"/>	
3	Zestawienie powierzchni F		<input type="checkbox"/>	<input checked="" type="checkbox"/>	
3	Zestawienie powierzchni F		<input type="checkbox"/>	<input checked="" type="checkbox"/>	
3	Zestawienie powierzchni F		<input type="checkbox"/>	<input checked="" type="checkbox"/>	
3	Zestawienie powierzchni F		<input type="checkbox"/>	<input checked="" type="checkbox"/>	
A.1	Rzut podstawowy KP05		<input type="checkbox"/>	<input checked="" type="checkbox"/>	
A.2	Rzut podstawowy KP04		<input type="checkbox"/>	<input checked="" type="checkbox"/>	
A.3	Rzut podstawowy KP03		<input type="checkbox"/>	<input checked="" type="checkbox"/>	
A.4	Rzut podstawowy KP02		<input type="checkbox"/>	<input checked="" type="checkbox"/>	
A.5	Rzut podstawowy KP01		<input type="checkbox"/>	<input checked="" type="checkbox"/>	
A.6	Rzut podstawowy KN01		<input type="checkbox"/>	<input checked="" type="checkbox"/>	
A.7	Rzut podstawowy KN02		<input type="checkbox"/>	<input checked="" type="checkbox"/>	
A.8	Rzut podstawowy KN03		<input type="checkbox"/>	<input checked="" type="checkbox"/>	
A.9	Rzut podstawowy KN04-09		<input type="checkbox"/>	<input checked="" type="checkbox"/>	
A.10	Rzut podstawowy KN10		<input type="checkbox"/>	<input checked="" type="checkbox"/>	
A.11	Rzut podstawowy KN11		<input type="checkbox"/>	<input checked="" type="checkbox"/>	
A.12	Rzut podstawowy KN12-15		<input type="checkbox"/>	<input checked="" type="checkbox"/>	
A.13	Rzut podstawowy KN16		<input type="checkbox"/>	<input checked="" type="checkbox"/>	
A.14	Dach		<input type="checkbox"/>	<input checked="" type="checkbox"/>	
F.1	Aksonometria		<input type="checkbox"/>	<input checked="" type="checkbox"/>	
F.2	Perspektywy 1/2		<input type="checkbox"/>	<input checked="" type="checkbox"/>	

<small>NAZWA INWESTYCJI:</small> <b>Budynek wielofunkcyjny</b> przy ulicy Żelaznej 87 w dzielnicy Wola w Warszawie. <b>"Lampa Łukasiewicza" CEil (55 m)</b>	<small>PROJEKT:</small> <b>PROJEKT KONCEPCYJNY.</b>	<small>TREŚĆ RYSUNKU:</small> <b>Spis Arkuszy</b> <b>Rysunki i zestawienia</b>						
	<small>CZĘŚĆ PROJEKTU:</small> <b>Projekt architektoniczno-budowlany</b>							
<small>ADRES INWESTYCJI:</small> ident. 46518_8.0101.13 obręb 6-01-01 działka 13 Żelazna 87 Warszawa mazowieckie 00-879 PL	<small>SPECJALNOŚĆ:</small> <b>Architektura (AR).</b>	<small>KOD PROJ.:</small> <b>228 3 PK AR 1</b>	<small>FAZA:</small>	<small>SPEC.:</small>	<small>RYSunEK:</small>	<small>REWIZJA:</small>	<small>SKALA:</small> <b>1:1</b>	<small>DATA (RRRR.MM.DD):</small> <b>2022 08 18</b>
		<small>Wszelkie prawa zastrzeżone ©! Nr licencji Archicada: 601216141</small>						
		<small>Z28_3-PK-AR-TRA.00.220809.pln</small>						

**Zestawienie powierzchni**

Kondygnacja	Nr	Nazwa pom.	Powierzchnia	Objętość (netto)
KP05 V piętro -15,40				
	1	Klatka sch. 1	5,9	13,07
	2	Magazyn	6,8	15,11
	3	Garaż-poziom 4	371,5	827,64
	4	Pom. tech.	9,9	22,04
	5	Magazyn	11,2	24,88
	6	Magazyn	9,9	22,04
	7	Pom. tech.	48,0	106,92
	8	Magazyn	3,3	7,27
	9	Rampa KP5-KP4	87,7	195,49
	W2	Winda 2	4,8	10,66
			559,0 m <sup>2</sup>	1 245,12 m <sup>3</sup>
KP04 IV piętro -12,60				
	1	Klatka sch. 1	13,3	29,66
	2	Garaż-poziom 3	356,5	794,36
	3	Magazyn	3,3	7,27
	4	Rampa KP5-KP4	59,9	133,38
	5	Rampa KP4-KP3	35,8	79,68
	W1	Winda 1	4,8	10,66
	W2	Winda 2	4,8	10,66
			478,4 m <sup>2</sup>	1 065,67 m <sup>3</sup>
KP03 III piętro -9,80				
	1	Klatka sch. 1	13,3	29,66
	2	Garaż-poziom 2	356,5	794,36
	3	Magazyn	3,3	7,27
	4	Rampa KP4-KP3	59,9	133,38
	5	Rampa KP3-KP2	35,8	79,68
	W1	Winda 1	4,8	10,66
	W2	Winda 2	4,8	10,66
			478,4 m <sup>2</sup>	1 065,67 m <sup>3</sup>
KP02 II piętro -7,00				
	1	Klatka sch. 1	13,3	29,66
	2	Garaż-poziom 1	302,3	673,63
	3	Garaż/rowery	21,5	47,96
	4	Pom. tech.	5,2	11,66
	5	Pom. tech.	5,4	11,96
	6	Rampa KP3-KP2	61,0	135,96
	7	Magazyn	3,3	7,27
	8	Rampa KP2-KN1	36,1	80,48
	W1	Winda 1	4,8	10,66
	W2	Winda 2	4,8	10,66
	W3	Winda 3	4,4	9,72
	W4	Winda 4	4,4	9,72
			466,5 m <sup>2</sup>	1 039,34 m <sup>3</sup>
KP01 I piętro -4,20				
	1	Klatka sch. 1	15,1	54,79
	2	Hol windowy	40,8	148,06
	3	Toaleta N	4,5	16,25

NAZWA INWESTYCJI: <b>Budynek wielofunkcyjny</b> przy ulicy Żelaznej 87 w dzielnicy Wola w Warszawie. "Lampa Łukasiewicza" CEil (55 m)	PROJEKT: <b>PROJEKT KONCEPCYJNY.</b>	TREŚĆ RYSUNKU: <b>Zestawienie powierzchni K</b> Zestawienie wg kondygnacji						
	ADRES INWESTYCJI: ident. 46518_8.0101.13 obręb 6-01-01 działka 13 Żelazna 87 Warszawa mazowieckie 00-879 PL	CZĘŚĆ PROJEKTU: <b>Projekt architektoniczno-budowlany</b>	KOD PROJ.:	FAZA:	SPEC.:	RYSUNEK:	REWIZJA:	SKALA:
	SPECJALNOŚĆ: <b>Architektura (AR).</b>	<b>228 3</b>	<b>PK</b>	<b>AR</b>	<b>2</b>	<b>1:1</b>	<b>2022 08 18</b>	
		Wszelkie prawa zastrzeżone ©! Nr licencji Archicada: 601216141					Z28_3-PK-AR-TRA.00.220809.pln	

**Zestawienie powierzchni**

Kondygnacja	Nr	Nazwa pom.	Powierzchnia	Objętość (netto)
	4	Korytarz	13,6	49,25
	5	Toaleta M	10,9	39,63
	6	Toaleta D	10,9	39,63
	7	Sala wielofunkcyjna	203,3	737,41
	8	Rampa KP2-KN1	176,9	641,75
	W1	Winda 1	4,8	17,36
	W2	Winda 2	4,8	17,36
	W3	Winda 3	4,4	15,83
	W4	Winda 4	4,4	15,83
			494,4 m <sup>2</sup>	1 793,15 m <sup>3</sup>

**KN01 parter ±0,00/+114,00**

	1	Hol wejściowy 1	68,4	248,10
	1	Klatka sch. 1	17,3	62,79
	2	Recepcja 1	8,0	28,92
	3	Pom. systemów	11,1	40,38
	4	Toaleta N	4,2	15,22
	5	Hol wejściowy 2	42,1	152,60
	6	Recepcja 2	7,3	26,34
	7	Korytarz	2,2	7,94
	8	Magazyn	3,8	13,61
	9	Magazyn	2,4	8,88
	10	Kawiarnia	71,8	260,65
	11	Zmywalnia	3,9	14,04
	12	Toaleta N	4,3	15,60
	W1	Winda 1	4,8	17,36
	W2	Winda 2	4,8	17,36
	W3	Winda 3	4,4	15,83
	W4	Winda 4	4,4	15,83
			265,2 m <sup>2</sup>	961,45 m <sup>3</sup>

**KN02 I piętro +4,20**

	1	Klatka sch. 1	17,3	48,94
	2	Przestrzeń start-up 1	171,6	485,16
	3	Magazyn	2,4	6,92
	4	Korytarz	11,5	32,43
	5	Toaleta N	4,2	11,86
	6	IT	1,9	5,50
	7	Pom. porz.	1,8	5,06
	8	Toaleta D	7,8	22,00
	9	Toaleta M	7,4	20,97
	10	Przestrzeń start-up 2	89,0	251,68
	IS1	S1	0,4	1,19
	IS2	S2	0,4	1,19
	W1	Winda 1	4,8	13,53
	W2	Winda 2	4,8	13,53
	W3	Winda 3	4,4	12,34
	W4	Winda 4	4,4	12,34
			334,1 m <sup>2</sup>	944,64 m <sup>3</sup>

**KN03 II piętro +7,60**

NAZWA INWESTYCJI: <b>Budynek wielofunkcyjny</b> przy ulicy Żelaznej 87 w dzielnicy Wola w Warszawie. <b>"Lampa Łukasiewicza" CEil (55 m)</b>	PROJEKT: <b>PROJEKT KONCEPCYJNY.</b>	TREŚĆ RYSUNKU: <b>Zestawienie powierzchni K</b> <b>Zestawienie wg kondygnacji</b>					
	CZĘŚĆ PROJEKTU: <b>Projekt architektoniczno-budowlany</b>	KOD PROJ.: FAZA: SPEC.: RYSUNEK: REWIZJA: SKALA: DATA (RRRRMMDD): <b>228 3 PK AR 2 1:1 2022 08 18</b>					
ADRES INWESTYCJI: ident. 46518_8.0101.13 obręb 6-01-01 działka 13 Żelazna 87 Warszawa mazowieckie 00-879 PL	SPECJALNOŚĆ: <b>Architektura (AR).</b>	Wszelkie prawa zastrzeżone ©! Nr licencji Archicada: 601216141 Z28_3-PK-AR-TRA.00.220809.pln					

**Zestawienie powierzchni**

Kondygnacja	Nr	Nazwa pom.	Powierzchnia	Objętość (netto)
	1	Klatka sch. 1	15,7	44,45
	2	Przestrzeń start-up 1	171,6	485,16
	3	Magazyn	2,4	6,92
	4	Korytarz	12,5	35,23
	5	Toaleta N	4,2	11,86
	6	IT	1,9	5,50
	7	Pom. porz.	1,8	5,06
	8	Toaleta D	7,8	22,00
	9	Toaleta M	7,4	20,97
	10	Przestrzeń start-up 2	171,4	484,83
	IS1	S1	0,4	1,19
	IS2	S2	0,4	1,19
	IS3	S3	1,0	2,83
	IS/IE1	S4	1,1	3,17
	W1	Winda 1	4,8	13,53
	W2	Winda 2	4,8	13,53
	W3	Winda 3	4,4	12,34
	W4	Winda 4	4,4	12,34
			418,0 m <sup>2</sup>	1 182,10 m <sup>3</sup>

**KN04 III piętro +11,00**

	1	Klatka sch. 1	15,7	44,45
	2	Hol III piętro	22,3	63,11
	3	Pom. porz.	0,9	2,58
	4	Kuchenska	10,3	29,24
	5	Toaleta N	3,8	10,82
	6	Korytarz	9,3	26,32
	7	IT	1,8	5,06
	8	Toaleta D	7,8	22,00
	9	Toaleta M	7,4	20,97
	10	Przestrzeń biurowa 1	156,1	441,50
	11	Przestrzeń biurowa 2	171,4	484,83
	IS1	S1	0,4	1,19
	IS2	S2	0,4	1,19
	IS3	S3	1,0	2,83
	IS/IE1	S4	1,1	3,17
	IS/IE2	S5	1,0	2,86
	W1	Winda 1	4,8	13,53
	W2	Winda 2	4,8	13,53
			420,3 m <sup>2</sup>	1 189,18 m <sup>3</sup>

**KN05 IV piętro +14,40**

	1	Klatka sch. 1	15,7	44,45
	2	Hol IV piętro	22,3	63,11
	3	Pom. porz.	0,9	2,58
	4	Kuchenska	10,3	29,24
	5	Toaleta N	3,8	10,82
	6	Korytarz	9,3	26,32
	7	IT	1,8	5,06
	8	Toaleta D	7,8	22,00

NAZWA INWESTYCJI: <b>Budynek wielofunkcyjny</b> przy ulicy Żelaznej 87 w dzielnicy Wola w Warszawie. <b>"Lampa Łukasiewicza" CEil (55 m)</b>	PROJEKT: <b>PROJEKT KONCEPCYJNY.</b>	TREŚĆ RYSUNKU: <b>Zestawienie powierzchni K</b> <b>Zestawienie wg kondygnacji</b>					
	CZĘŚĆ PROJEKTU: <b>Projekt architektoniczno-budowlany</b>	KOD PROJ.: FAZA: SPEC.: RYSUNEK: REWIZJA: SKALA: DATA (RRRR.MM.DD): <b>228 3 PK AR 2 1:1 2022 08 18</b>					
ADRES INWESTYCJI: ident. 46518_8.0101.13 obręb 6-01-01 działka 13 Żelazna 87 Warszawa mazowieckie 00-879 PL	SPECJALNOŚĆ: <b>Architektura (AR).</b>	Wszelkie prawa zastrzeżone ©! Nr licencji Archicada: 601216141 <span style="float: right;">Z28_3-PK-AR-TRA.00.220809.pln</span>					

**Zestawienie powierzchni**

Kondygnacja	Nr	Nazwa pom.	Powierzchnia	Objętość (netto)
	9	Toaleta M	7,4	20,97
	10	Przestrzeń biurowa 1	156,1	441,50
	11	Przestrzeń biurowa 2	171,4	484,83
	IS1	S1	0,4	1,19
	IS2	S2	0,4	1,19
	IS3	S3	1,0	2,83
	IS/IE1	S4	1,1	3,17
	IS/IE2	S5	1,0	2,86
	W1	Winda 1	4,8	13,53
	W2	Winda 2	4,8	13,53
			420,3 m <sup>2</sup>	1 189,18 m <sup>3</sup>

**KN06 V piętro +17,80**

	1	Klatka sch. 1	15,7	44,45
	2	Hol V piętro	22,3	63,11
	3	Pom. porz.	0,9	2,58
	4	Kuchenka	10,3	29,24
	5	Toaleta N	3,8	10,82
	6	Korytarz	9,3	26,32
	7	IT	1,8	5,06
	8	Toaleta D	7,8	22,00
	9	Toaleta M	7,4	20,97
	10	Przestrzeń biurowa 1	156,1	441,50
	11	Przestrzeń biurowa 2	171,4	484,83
	IS1	S1	0,4	1,19
	IS2	S2	0,4	1,19
	IS3	S3	1,0	2,83
	IS/IE1	S4	1,1	3,17
	IS/IE2	S5	1,0	2,86
	W1	Winda 1	4,8	13,53
	W2	Winda 2	4,8	13,53
			420,3 m <sup>2</sup>	1 189,18 m <sup>3</sup>

**KN07 VI piętro +21,20**

	1	Klatka sch. 1	15,7	44,45
	2	Hol VI piętro	22,3	63,11
	3	Pom. porz.	0,9	2,58
	4	Kuchenka	10,3	29,24
	5	Toaleta N	3,8	10,82
	6	Korytarz	9,3	26,32
	7	IT	1,8	5,06
	8	Toaleta D	7,8	22,00
	9	Toaleta M	7,4	20,97
	10	Przestrzeń biurowa 1	156,1	441,50
	11	Przestrzeń biurowa 2	171,4	484,83
	IS1	S1	0,4	1,19
	IS2	S2	0,4	1,19
	IS3	S3	1,0	2,83
	IS/IE1	S4	1,1	3,17
	IS/IE2	S5	1,0	2,86

NAZWA INWESTYCJI: <b>Budynek wielofunkcyjny</b> przy ulicy Żelaznej 87 w dzielnicy Wola w Warszawie. <b>"Lampa Łukasiewicza" CEil (55 m)</b>	PROJEKT: <b>PROJEKT KONCEPCYJNY.</b>	TREŚĆ RYSUNKU: <b>Zestawienie powierzchni K</b> <b>Zestawienie wg kondygnacji</b>				
	CZĘŚĆ PROJEKTU: <b>Projekt architektoniczno-budowlany</b>	KOD PROJ.: FAZA: SPEC.: RYSUNEK: REWIZJA: SKALA: DATA (RRRR.MM.DD): <b>228 3 PK AR 2 1:1 2022 08 18</b>				
ADRES INWESTYCJI: ident. 46518_8.0101.13 obręb 6-01-01 działka 13 Żelazna 87 Warszawa mazowieckie 00-879 PL	SPECJALNOŚĆ: <b>Architektura (AR).</b>	Wszelkie prawa zastrzeżone ©! Nr licencji Archicada: 601216141 <span style="float: right;">Z28_3-PK-AR-TRA.00.220809.pln</span>				

**Zestawienie powierzchni**

Kondygnacja	Nr	Nazwa pom.	Powierzchnia	Objętość (netto)
	W1	Winda 1	4,8	13,53
	W2	Winda 2	4,8	13,53
			420,3 m <sup>2</sup>	1 189,18 m <sup>3</sup>
<b>KN08 VII piętro +24,60</b>				
	1	Klatka sch. 1	15,7	44,35
	2	Hol VII piętro	22,3	62,98
	3	Pom. porz.	0,9	2,57
	4	Kuchenka	10,3	29,18
	5	Toaleta N	3,8	10,79
	6	Korytarz	9,3	26,27
	7	IT	1,8	5,05
	8	Toaleta D	7,8	21,96
	9	Toaleta M	7,4	20,92
	10	Przestrzeń biurowa 1	156,1	440,56
	11	Przestrzeń biurowa 2	171,4	483,81
	IS1	S1	0,4	1,19
	IS2	S2	0,4	1,19
	IS3	S3	1,0	2,83
	IS/IE1	S4	1,1	3,16
	IS/IE2	S5	1,0	2,85
	W1	Winda 1	4,8	13,50
	W2	Winda 2	4,8	13,50
			420,3 m <sup>2</sup>	1 186,66 m <sup>3</sup>
<b>KN09 VIII piętro +28,00</b>				
	1	Klatka sch. 1	15,7	44,35
	2	Hol VIII piętro	22,3	62,98
	3	Pom. porz.	0,9	2,57
	4	Kuchenka	10,3	29,18
	5	Toaleta N	3,8	10,79
	6	Korytarz	9,3	26,27
	7	IT	1,8	5,05
	8	Toaleta D	7,8	21,96
	9	Toaleta M	7,4	20,92
	10	Przestrzeń biurowa 1	156,1	440,56
	11	Przestrzeń biurowa 2	171,4	483,81
	IS1	S1	0,4	1,19
	IS2	S2	0,4	1,19
	IS3	S3	1,0	2,83
	IS/IE1	S4	1,1	3,16
	IS/IE2	S5	1,0	2,85
	W1	Winda 1	4,8	13,50
	W2	Winda 2	4,8	13,50
			420,3 m <sup>2</sup>	1 186,66 m <sup>3</sup>
<b>KN10 IX piętro +31,40</b>				
	1	Klatka sch. 1	15,7	44,35
	2	Hol IX piętro	22,3	62,98
	3	Pom. porz.	0,9	2,57
	4	Kuchenka	10,3	29,18

NAZWA INWESTYCJI: <b>Budynek wielofunkcyjny</b> przy ulicy Żelaznej 87 w dzielnicy Wola w Warszawie. "Lampa Łukasiewicza" CEil (55 m)	PROJEKT: <b>PROJEKT KONCEPCYJNY.</b>	TREŚĆ RYSUNKU: <b>Zestawienie powierzchni K</b> Zestawienie wg kondygnacji				
	CZĘŚĆ PROJEKTU: <b>Projekt architektoniczno-budowlany</b>	KOD PROJ.: <b>228 3</b>	FAZA: <b>PK</b>	SPEC.: <b>AR</b>	RYSunEK: <b>2</b>	REWIZJA: <b>1:1</b>
ADRES INWESTYCJI: ident. 46518_8.0101.13 obręb 6-01-01 działka 13 Żelazna 87 Warszawa mazowieckie 00-879 PL	SPECJALNOŚĆ: <b>Architektura (AR).</b>	Wszelkie prawa zastrzeżone ©! Nr licencji Archicada: 601216141				

**Zestawienie powierzchni**

Kondygnacja	Nr	Nazwa pom.	Powierzchnia	Objętość (netto)
	5	Toaleta N	3,8	10,79
	6	Korytarz	9,3	26,27
	7	IT	1,8	5,05
	8	Toaleta D	7,8	21,96
	9	Toaleta M	7,4	20,92
	10	Przestrzeń biurowa 1	156,1	440,56
	11	Przestrzeń biurowa 2	100,1	282,38
	12.1	Przestrzeń do spotkań	40,6	114,48
	12.2	Ogród spotkań	30,8	191,70
	IS1	S1	0,4	1,19
	IS2	S2	0,4	1,19
	IS3	S3	1,0	2,83
	IS/IE1	S4	1,1	3,16
	IS/IE2	S5	1,0	2,85
	W1	Winda 1	4,8	13,50
	W2	Winda 2	4,8	13,50
			420,4 m <sup>2</sup>	1 291,41 m <sup>3</sup>
<b>KN11 X piętro +34,80</b>				
	1	Klatka sch. 1	15,7	44,35
	2	Hol X piętro	22,3	62,98
	3	Pom. porz.	0,9	2,57
	4	Kuchenka	10,3	29,18
	5	Toaleta N	3,8	10,79
	6	Korytarz	9,3	26,27
	7	IT	1,8	5,05
	8	Toaleta D	7,8	21,96
	9	Toaleta M	7,4	20,92
	10	Przestrzeń biurowa 1	156,1	440,56
	11	Przestrzeń biurowa 2	105,4	297,48
	12	Przestrzeń do spotkań	37,5	105,90
	IS1	S1	0,4	1,19
	IS2	S2	0,4	1,19
	IS3	S3	1,0	2,83
	IS/IE1	S4	1,1	3,16
	IS/IE2	S5	1,0	2,85
	W1	Winda 1	4,8	13,50
	W2	Winda 2	4,8	13,50
			391,8 m <sup>2</sup>	1 106,23 m <sup>3</sup>
<b>KN12 XI piętro +38,20</b>				
	1	Klatka sch. 1	15,7	44,35
	2	Hol XI piętro	22,3	62,98
	3	Pom. porz.	0,9	2,57
	4	Kuchenka	10,3	29,18
	5	Toaleta N	3,8	10,79
	6	Korytarz	9,3	26,27
	7	IT	1,8	5,05
	8	Toaleta D	7,8	21,96
	9	Toaleta M	7,4	20,92

NAZWA INWESTYCJI: <b>Budynek wielofunkcyjny</b> przy ulicy Żelaznej 87 w dzielnicy Wola w Warszawie. <b>"Lampa Łukasiewicz" CEil (55 m)</b>	PROJEKT: <b>PROJEKT KONCEPCYJNY.</b>	TREŚĆ RYSUNKU: <b>Zestawienie powierzchni K</b> <b>Zestawienie wg kondygnacji</b>				
	CZĘŚĆ PROJEKTU: <b>Projekt architektoniczno-budowlany</b>	KOD PROJ.: FAZA: SPEC.: RYSUNEK: REWIZJA: SKALA: DATA (RRRR.MM.DD): <b>228 3 PK AR 2 1:1 2022 08 18</b>				
ADRES INWESTYCJI: ident. 46518_8.0101.13 obręb 6-01-01 działka 13 Żelazna 87 Warszawa mazowieckie 00-879 PL	SPECJALNOŚĆ: <b>Architektura (AR).</b>	Wszelkie prawa zastrzeżone ©! Nr licencji Archicada: 601216141 <span style="float: right;">Z28_3-PK-AR-TRA.00.220809.pln</span>				

**Zestawienie powierzchni**

Kondygnacja	Nr	Nazwa pom.	Powierzchnia	Objętość (netto)
	10	Przestrzeń biurowa 1	156,1	440,56
	11	Przestrzeń biurowa 2	171,4	483,81
	IS1	S1	0,4	1,19
	IS2	S2	0,4	1,19
	IS3	S3	1,0	2,83
	IS/IE1	S4	1,1	3,16
	IS/IE2	S5	1,0	2,85
	W1	Winda 1	4,8	13,50
	W2	Winda 2	4,8	13,50
			420,3 m <sup>2</sup>	1 186,66 m <sup>3</sup>

**KN13 XII piętro +41,60**

	1	Klatka sch. 1	15,7	44,35
	2	Hol XII piętro	22,3	62,98
	3	Pom. porz.	0,9	2,57
	4	Kuchenka	10,3	29,18
	5	Toaleta N	3,8	10,79
	6	Korytarz	9,3	26,27
	7	IT	1,8	5,05
	8	Toaleta D	7,8	21,96
	9	Toaleta M	7,4	20,92
	10	Przestrzeń biurowa 1	156,1	440,56
	11	Przestrzeń biurowa 2	171,4	483,81
	IS1	S1	0,4	1,19
	IS2	S2	0,4	1,19
	IS3	S3	1,0	2,83
	IS/IE1	S4	1,1	3,16
	IS/IE2	S5	1,0	2,85
	W1	Winda 1	4,8	13,50
	W2	Winda 2	4,8	13,50
			420,3 m <sup>2</sup>	1 186,66 m <sup>3</sup>

**KN14 XIII piętro +45,00**

	1	Klatka sch. 1	15,7	44,35
	2	Hol XIII piętro	22,3	62,98
	3	Pom. porz.	0,9	2,57
	4	Kuchenka	10,3	29,18
	5	Toaleta N	3,8	10,79
	6	Korytarz	9,3	26,27
	7	IT	1,8	5,05
	8	Toaleta D	7,8	21,96
	9	Toaleta M	7,4	20,92
	10	Przestrzeń biurowa 1	156,1	440,56
	11	Przestrzeń biurowa 2	171,4	483,81
	IS1	S1	0,4	1,19
	IS2	S2	0,4	1,19
	IS3	S3	1,0	2,83
	IS/IE1	S4	1,1	3,16
	IS/IE2	S5	1,0	2,85
	W1	Winda 1	4,8	13,50

NAZWA INWESTYCJI: <b>Budynek wielofunkcyjny</b> przy ulicy Żelaznej 87 w dzielnicy Wola w Warszawie. <b>"Lampa Łukasiewicza" CEil (55 m)</b>	PROJEKT: <b>PROJEKT KONCEPCYJNY.</b>	TREŚĆ RYSUNKU: <b>Zestawienie powierzchni K</b> <b>Zestawienie wg kondygnacji</b>				
	CZĘŚĆ PROJEKTU: <b>Projekt architektoniczno-budowlany</b>	KOD PROJ.: FAZA: SPEC.: RYSUNEK: REWIZJA: SKALA: DATA (RRRR.MM.DD): <b>228 3 PK AR 2 1:1 2022 08 18</b>				
ADRES INWESTYCJI: ident. 46518_8.0101.13 obręb 6-01-01 działka 13 Żelazna 87 Warszawa mazowieckie 00-879 PL	SPECJALNOŚĆ: <b>Architektura (AR).</b>	Wszelkie prawa zastrzeżone ©! Nr licencji Archicada: 601216141 <small>Z28_3-PK-AR-TRA.00.220809.pln</small>				



**Zestawienie powierzchni**

Kondygnacja	Nr	Nazwa pom.	Powierzchnia	Objętość (netto)
	W2	Winda 2	4,8	13,50
			420,3 m <sup>2</sup>	1 186,66 m <sup>3</sup>
<b>KN15 XIV piętro +48,40</b>				
	1	Klatka sch. 1	15,7	44,35
	2	Hol XIV piętro	22,3	62,98
	3	Pom. porz.	0,9	2,57
	4	Kuchenka	10,3	29,18
	5	Toaleta N	3,8	10,79
	6	Korytarz	9,3	26,27
	7	IT	1,8	5,05
	8	Toaleta D	7,8	21,96
	9	Toaleta M	7,4	20,92
	10	Przestrzeń biurowa 1	156,1	440,56
	11	Przestrzeń biurowa 2	171,4	483,81
	IS1	S1	0,4	1,19
	IS2	S2	0,4	1,19
	IS3	S3	1,0	2,83
	IS/IE1	S4	1,1	3,16
	IS/IE2	S5	1,0	2,85
	W1	Winda 1	4,8	13,50
	W2	Winda 2	4,8	13,50
			420,3 m <sup>2</sup>	1 186,66 m <sup>3</sup>
<b>KN16 XV piętro +51,80</b>				
	1	Klatka sch. 1	15,7	41,30
	2	Hol XV piętro	22,3	58,65
	3	Pom. porz.	0,9	2,39
	4	Kuchenka	10,3	27,17
	5	Toaleta N	3,8	10,05
	6	Korytarz	9,3	24,46
	7	IT	1,8	4,70
	8	Toaleta D	7,8	20,45
	9	Toaleta M	7,4	19,49
	10	Przestrzeń biurowa 1	84,5	222,07
	11	Przestrzeń biurowa 2	86,5	227,35
	IS1	S1	0,4	1,10
	IS2	S2	0,4	1,10
	IS3	S3	1,0	2,63
	IS/IE1	S4	1,1	2,94
	IS/IE2	S5	1,0	2,66
	W1	Winda 1	4,8	12,57
	W2	Winda 2	4,8	12,57
			263,8 m <sup>2</sup>	693,65 m <sup>3</sup>
			<b>8 773,0 m<sup>2</sup></b>	<b>24 265,11 m<sup>3</sup></b>

NAZWA INWESTYCJI: <b>Budynek wielofunkcyjny</b> przy ulicy Żelaznej 87 w dzielnicy Wola w Warszawie. "Lampa Łukasiewicza" CEil (55 m)	PROJEKT: <b>PROJEKT KONCEPCYJNY.</b>	TREŚĆ RYSUNKU: <b>Zestawienie powierzchni K</b> Zestawienie wg kondygnacji						
	ADRES INWESTYCJI: ident. 46518_8.0101.13 obręb 6-01-01 działka 13 Żelazna 87 Warszawa mazowieckie 00-879 PL	CZĘŚĆ PROJEKTU: <b>Projekt architektoniczno-budowlany</b>	KOD PROJ.: <b>228 3</b>	FAZA: <b>PK</b>	SPEC.: <b>AR</b>	RYSUNEK: <b>2</b>	REWIZJA: <b>1:1</b>	SKALA: <b>2022 08 18</b>
	SPECJALNOŚĆ: <b>Architektura (AR).</b>	Wszelkie prawa zastrzeżone ©! Nr licencji Archicada: 601216141						

**Strefy według kategorii**

Kategoria strefy	Nr	Nazwa pomieszczenia	Kondygnacja	Powierzchnia
Powierzchnia ruchu				
1	1	Hol wejściowy 1	KN01 parter ±0,00/...	68,4
1	1	Klatka sch. 1	KP05 V piętro -15,40	5,9
1	1	Klatka sch. 1	KP04 IV piętro -12,60	13,3
1	1	Klatka sch. 1	KP03 III piętro -9,80	13,3
1	1	Klatka sch. 1	KP02 II piętro -7,00	13,3
1	1	Klatka sch. 1	KP01 I piętro -4,20	15,1
1	1	Klatka sch. 1	KN01 parter ±0,00/...	17,3
1	1	Klatka sch. 1	KN02 I piętro +4,20	17,3
1	1	Klatka sch. 1	KN03 II piętro +7,60	15,7
1	1	Klatka sch. 1	KN04 III piętro +11...	15,7
1	1	Klatka sch. 1	KN05 IV piętro +14...	15,7
1	1	Klatka sch. 1	KN06 V piętro +17,80	15,7
1	1	Klatka sch. 1	KN07 VI piętro +21...	15,7
1	1	Klatka sch. 1	KN08 VII piętro +2...	15,7
1	1	Klatka sch. 1	KN09 VIII piętro +2...	15,7
1	1	Klatka sch. 1	KN10 IX piętro +31...	15,7
1	1	Klatka sch. 1	KN11 X piętro +34,80	15,7
1	1	Klatka sch. 1	KN12 XI piętro +38...	15,7
1	1	Klatka sch. 1	KN13 XII piętro +4...	15,7
1	1	Klatka sch. 1	KN14 XIII piętro +4...	15,7
1	1	Klatka sch. 1	KN15 XIV piętro +4...	15,7
1	1	Klatka sch. 1	KN16 XV piętro +5...	15,7
2	2	Hol III piętro	KN04 III piętro +11...	22,3
2	2	Hol IV piętro	KN05 IV piętro +14...	22,3
2	2	Hol IX piętro	KN10 IX piętro +31...	22,3
2	2	Hol V piętro	KN06 V piętro +17,80	22,3
2	2	Hol VI piętro	KN07 VI piętro +21...	22,3
2	2	Hol VII piętro	KN08 VII piętro +2...	22,3
2	2	Hol VIII piętro	KN09 VIII piętro +2...	22,3
2	2	Hol X piętro	KN11 X piętro +34,80	22,3
2	2	Hol XI piętro	KN12 XI piętro +38...	22,3
2	2	Hol XII piętro	KN13 XII piętro +4...	22,3
2	2	Hol XIII piętro	KN14 XIII piętro +4...	22,3
2	2	Hol XIV piętro	KN15 XIV piętro +4...	22,3
2	2	Hol XV piętro	KN16 XV piętro +5...	22,3
2	2	Hol windy	KP01 I piętro -4,20	40,8
4	4	Korytarz	KP01 I piętro -4,20	13,6
4	4	Korytarz	KN02 I piętro +4,20	11,5
4	4	Korytarz	KN03 II piętro +7,60	12,5
4	4	Rampa KP4-KP3	KP03 III piętro -9,80	59,9
4	4	Rampa KP5-KP4	KP04 IV piętro -12,60	59,9
5	5	Hol wejściowy 2	KN01 parter ±0,00/...	42,1
5	5	Rampa KP3-KP2	KP03 III piętro -9,80	35,8
5	5	Rampa KP4-KP3	KP04 IV piętro -12,60	35,8
6	6	Korytarz	KN04 III piętro +11...	9,3
6	6	Korytarz	KN05 IV piętro +14...	9,3
6	6	Korytarz	KN06 V piętro +17,80	9,3

<b>NAMNA INWESTYCJI:</b> <b>Budynek wielofunkcyjny</b> przy ulicy Żelaznej 87 w dzielnicy Wola w Warszawie. <b>"Lampa Łukasiewicz" CEil (55 m)</b>	<b>PROJEKT:</b> <b>PROJEKT KONCEPCYJNY.</b>	<b>TREŚĆ RYSUNKU:</b> <b>Zestawienie powierzchni F</b> <b>Zestawienie wg funkcji</b>																	
	<b>CZĘŚĆ PROJEKTU:</b> <b>Projekt architektoniczno-budowlany</b>	<table border="1"> <tr> <td><b>KOD PROJ.:</b></td> <td><b>FAZA:</b></td> <td><b>SPEC.:</b></td> <td><b>RYСУNEK:</b></td> <td><b>REWIZJA:</b></td> <td><b>SKALA:</b></td> <td><b>DATA (RRRRMMDD):</b></td> </tr> <tr> <td><b>228 3</b></td> <td><b>PK</b></td> <td><b>AR</b></td> <td><b>3</b></td> <td></td> <td><b>1:1</b></td> <td><b>2022 08 18</b></td> </tr> </table>					<b>KOD PROJ.:</b>	<b>FAZA:</b>	<b>SPEC.:</b>	<b>RYСУNEK:</b>	<b>REWIZJA:</b>	<b>SKALA:</b>	<b>DATA (RRRRMMDD):</b>	<b>228 3</b>	<b>PK</b>	<b>AR</b>	<b>3</b>		<b>1:1</b>
<b>KOD PROJ.:</b>	<b>FAZA:</b>	<b>SPEC.:</b>	<b>RYСУNEK:</b>	<b>REWIZJA:</b>	<b>SKALA:</b>	<b>DATA (RRRRMMDD):</b>													
<b>228 3</b>	<b>PK</b>	<b>AR</b>	<b>3</b>		<b>1:1</b>	<b>2022 08 18</b>													
<b>ADRES INWESTYCJI:</b> ident. 46518_8.0101.13 obręb 6-01-01 działka 13 Żelazna 87 Warszawa mazowieckie 00-879 PL	<b>SPECJALNOŚĆ:</b> <b>Architektura (AR).</b>	Wszelkie prawa zastrzeżone ©! Nr licencji Archicada: 601216141 <span style="float: right;">Z28_3-PK-AR-TRA.00.220809.pln</span>																	

### Strefy według kategorii

Kategoria strefy	Nr	Nazwa pomieszczenia	Kondygnacja	Powierzchnia
	6	Korytarz	KN07 VI piętro +21...	9,3
	6	Korytarz	KN08 VII piętro +2...	9,3
	6	Korytarz	KN09 VIII piętro +2...	9,3
	6	Korytarz	KN10 IX piętro +31...	9,3
	6	Korytarz	KN11 X piętro +34,80	9,3
	6	Korytarz	KN12 XI piętro +38...	9,3
	6	Korytarz	KN13 XII piętro +4...	9,3
	6	Korytarz	KN14 XIII piętro +4...	9,3
	6	Korytarz	KN15 XIV piętro +4...	9,3
	6	Korytarz	KN16 XV piętro +5...	9,3
	6	Rampa KP3-KP2	KP02 II piętro -7,00	61,0
	7	Korytarz	KN01 parter ±0,00/...	2,2
	8	Rampa KP2-KN1	KP02 II piętro -7,00	36,1
	8	Rampa KP2-KN1	KP01 I piętro -4,20	176,9
	9	Rampa KP5-KP4	KP05 V piętro -15,40	87,7
				1 470,3 m <sup>2</sup>

### Powierzchnia usługowa pom.tech.

	4	Pom. tech.	KP05 V piętro -15,40	9,9
	4	Pom. tech.	KP02 II piętro -7,00	5,2
	5	Pom. tech.	KP02 II piętro -7,00	5,4
	6	IT	KN02 I piętro +4,20	1,9
	6	IT	KN03 II piętro +7,60	1,9
	7	IT	KN04 III piętro +11...	1,8
	7	IT	KN05 IV piętro +14...	1,8
	7	IT	KN06 V piętro +17,80	1,8
	7	IT	KN07 VI piętro +21...	1,8
	7	IT	KN08 VII piętro +2...	1,8
	7	IT	KN09 VIII piętro +2...	1,8
	7	IT	KN10 IX piętro +31...	1,8
	7	IT	KN11 X piętro +34,80	1,8
	7	IT	KN12 XI piętro +38...	1,8
	7	IT	KN13 XII piętro +4...	1,8
	7	IT	KN14 XIII piętro +4...	1,8
	7	IT	KN15 XIV piętro +4...	1,8
	7	IT	KN16 XV piętro +5...	1,8
	7	Pom. tech.	KP05 V piętro -15,40	48,0
				95,7 m <sup>2</sup>

### Powierzchnia usługowa trasowanie

	IS1	S1	KN02 I piętro +4,20	0,4
	IS1	S1	KN03 II piętro +7,60	0,4
	IS1	S1	KN04 III piętro +11...	0,4
	IS1	S1	KN05 IV piętro +14...	0,4
	IS1	S1	KN06 V piętro +17,80	0,4
	IS1	S1	KN07 VI piętro +21...	0,4
	IS1	S1	KN08 VII piętro +2...	0,4
	IS1	S1	KN09 VIII piętro +2...	0,4
	IS1	S1	KN10 IX piętro +31...	0,4
	IS1	S1	KN11 X piętro +34,80	0,4

NAZWA INWESTYCJI: <b>Budynek wielofunkcyjny</b> przy ulicy Żelaznej 87 w dzielnicy Wola w Warszawie. <b>"Lampa Łukasiewicza" CEil (55 m)</b>	PROJEKT: <b>PROJEKT KONCEPCYJNY.</b>	TREŚĆ RYSUNKU: <b>Zestawienie powierzchni F</b> <b>Zestawienie wg funkcji</b>					
	CZĘŚĆ PROJEKTU: <b>Projekt architektoniczno-budowlany</b>						KOD PROJ.: <b>228 3</b>
ADRES INWESTYCJI: ident. 46518_8.0101.13 obręb 6-01-01 działka 13 Żelazna 87 Warszawa mazowieckie 00-879 PL	SPECJALNOŚĆ: <b>Architektura (AR).</b>	Wszelkie prawa zastrzeżone ©! Nr licencji Archicada: 601216141					Z28_3-PK-AR-TRA.00.220809.pln

## Strefy według kategorii

Kategoria strefy	Nr	Nazwa pomieszczenia	Kondygnacja	Powierzchnia
	IS1	S1	KN12 XI piętro +38...	0,4
	IS1	S1	KN13 XII piętro +4...	0,4
	IS1	S1	KN14 XIII piętro +4...	0,4
	IS1	S1	KN15 XIV piętro +4...	0,4
	IS1	S1	KN16 XV piętro +5...	0,4
	IS2	S2	KN02 I piętro +4,20	0,4
	IS2	S2	KN03 II piętro +7,60	0,4
	IS2	S2	KN04 III piętro +11...	0,4
	IS2	S2	KN05 IV piętro +14...	0,4
	IS2	S2	KN06 V piętro +17,80	0,4
	IS2	S2	KN07 VI piętro +21...	0,4
	IS2	S2	KN08 VII piętro +2...	0,4
	IS2	S2	KN09 VIII piętro +2...	0,4
	IS2	S2	KN10 IX piętro +31...	0,4
	IS2	S2	KN11 X piętro +34,80	0,4
	IS2	S2	KN12 XI piętro +38...	0,4
	IS2	S2	KN13 XII piętro +4...	0,4
	IS2	S2	KN14 XIII piętro +4...	0,4
	IS2	S2	KN15 XIV piętro +4...	0,4
	IS2	S2	KN16 XV piętro +5...	0,4
	IS3	S3	KN03 II piętro +7,60	1,0
	IS3	S3	KN04 III piętro +11...	1,0
	IS3	S3	KN05 IV piętro +14...	1,0
	IS3	S3	KN06 V piętro +17,80	1,0
	IS3	S3	KN07 VI piętro +21...	1,0
	IS3	S3	KN08 VII piętro +2...	1,0
	IS3	S3	KN09 VIII piętro +2...	1,0
	IS3	S3	KN10 IX piętro +31...	1,0
	IS3	S3	KN11 X piętro +34,80	1,0
	IS3	S3	KN12 XI piętro +38...	1,0
	IS3	S3	KN13 XII piętro +4...	1,0
	IS3	S3	KN14 XIII piętro +4...	1,0
	IS3	S3	KN15 XIV piętro +4...	1,0
	IS3	S3	KN16 XV piętro +5...	1,0
	IS/IE1	S4	KN03 II piętro +7,60	1,1
	IS/IE1	S4	KN04 III piętro +11...	1,1
	IS/IE1	S4	KN05 IV piętro +14...	1,1
	IS/IE1	S4	KN06 V piętro +17,80	1,1
	IS/IE1	S4	KN07 VI piętro +21...	1,1
	IS/IE1	S4	KN08 VII piętro +2...	1,1
	IS/IE1	S4	KN09 VIII piętro +2...	1,1
	IS/IE1	S4	KN10 IX piętro +31...	1,1
	IS/IE1	S4	KN11 X piętro +34,80	1,1
	IS/IE1	S4	KN12 XI piętro +38...	1,1
	IS/IE1	S4	KN13 XII piętro +4...	1,1
	IS/IE1	S4	KN14 XIII piętro +4...	1,1
	IS/IE1	S4	KN15 XIV piętro +4...	1,1
	IS/IE1	S4	KN16 XV piętro +5...	1,1

NAZWA INWESTYCJI: <b>Budynek wielofunkcyjny</b> przy ulicy Żelaznej 87 w dzielnicy Wola w Warszawie. <b>"Lampa Łukasiewicz" CEil (55 m)</b>	PROJEKT: <b>PROJEKT KONCEPCYJNY.</b>	TREŚĆ RYSUNKU: <b>Zestawienie powierzchni F</b> <b>Zestawienie wg funkcji</b>				
	CZĘŚĆ PROJEKTU: <b>Projekt architektoniczno-budowlany</b>					
ADRES INWESTYCJI: ident. 46518_8.0101.13 obręb 6-01-01 działka 13 Żelazna 87 Warszawa mazowieckie 00-879 PL	SPECJALNOŚĆ: <b>Architektura (AR).</b>	Wszelkie prawa zastrzeżone ©! Nr licencji Archicada: 601216141 <span style="float: right;">Z28_3-PK-AR-TRA.00.220809.pln</span>				

**Strefy według kategorii**

Kategoria strefy	Nr	Nazwa pomieszczenia	Kondygnacja	Powierzchnia
IS/IE2	S5	S5	KN04 III piętro +11...	1,0
IS/IE2	S5	S5	KN05 IV piętro +14...	1,0
IS/IE2	S5	S5	KN06 V piętro +17,80	1,0
IS/IE2	S5	S5	KN07 VI piętro +21...	1,0
IS/IE2	S5	S5	KN08 VII piętro +2...	1,0
IS/IE2	S5	S5	KN09 VIII piętro +2...	1,0
IS/IE2	S5	S5	KN10 IX piętro +31...	1,0
IS/IE2	S5	S5	KN11 X piętro +34,80	1,0
IS/IE2	S5	S5	KN12 XI piętro +38...	1,0
IS/IE2	S5	S5	KN13 XII piętro +4...	1,0
IS/IE2	S5	S5	KN14 XIII piętro +4...	1,0
IS/IE2	S5	S5	KN15 XIV piętro +4...	1,0
IS/IE2	S5	S5	KN16 XV piętro +5...	1,0
W1	Winda 1	Winda 1	KP04 IV piętro -12,60	4,8
W1	Winda 1	Winda 1	KP03 III piętro -9,80	4,8
W1	Winda 1	Winda 1	KP02 II piętro -7,00	4,8
W1	Winda 1	Winda 1	KP01 I piętro -4,20	4,8
W1	Winda 1	Winda 1	KN01 parter ±0,00/...	4,8
W1	Winda 1	Winda 1	KN02 I piętro +4,20	4,8
W1	Winda 1	Winda 1	KN03 II piętro +7,60	4,8
W1	Winda 1	Winda 1	KN04 III piętro +11...	4,8
W1	Winda 1	Winda 1	KN05 IV piętro +14...	4,8
W1	Winda 1	Winda 1	KN06 V piętro +17,80	4,8
W1	Winda 1	Winda 1	KN07 VI piętro +21...	4,8
W1	Winda 1	Winda 1	KN08 VII piętro +2...	4,8
W1	Winda 1	Winda 1	KN09 VIII piętro +2...	4,8
W1	Winda 1	Winda 1	KN10 IX piętro +31...	4,8
W1	Winda 1	Winda 1	KN11 X piętro +34,80	4,8
W1	Winda 1	Winda 1	KN12 XI piętro +38...	4,8
W1	Winda 1	Winda 1	KN13 XII piętro +4...	4,8
W1	Winda 1	Winda 1	KN14 XIII piętro +4...	4,8
W1	Winda 1	Winda 1	KN15 XIV piętro +4...	4,8
W1	Winda 1	Winda 1	KN16 XV piętro +5...	4,8
W2	Winda 2	Winda 2	KP05 V piętro -15,40	4,8
W2	Winda 2	Winda 2	KP04 IV piętro -12,60	4,8
W2	Winda 2	Winda 2	KP03 III piętro -9,80	4,8
W2	Winda 2	Winda 2	KP02 II piętro -7,00	4,8
W2	Winda 2	Winda 2	KP01 I piętro -4,20	4,8
W2	Winda 2	Winda 2	KN01 parter ±0,00/...	4,8
W2	Winda 2	Winda 2	KN02 I piętro +4,20	4,8
W2	Winda 2	Winda 2	KN03 II piętro +7,60	4,8
W2	Winda 2	Winda 2	KN04 III piętro +11...	4,8
W2	Winda 2	Winda 2	KN05 IV piętro +14...	4,8
W2	Winda 2	Winda 2	KN06 V piętro +17,80	4,8
W2	Winda 2	Winda 2	KN07 VI piętro +21...	4,8
W2	Winda 2	Winda 2	KN08 VII piętro +2...	4,8
W2	Winda 2	Winda 2	KN09 VIII piętro +2...	4,8
W2	Winda 2	Winda 2	KN10 IX piętro +31...	4,8

<b>NAZWA INWESTYCJI:</b> <b>Budynek wielofunkcyjny</b> przy ulicy Żelaznej 87 w dzielnicy Wola w Warszawie. <b>"Lampa Łukasiewicza" CEil (55 m)</b>	<b>PROJEKT:</b> <b>PROJEKT KONCEPCYJNY.</b>	<b>TREŚĆ RYSUNKU:</b> <b>Zestawienie powierzchni F</b> <b>Zestawienie wg funkcji</b>																	
	<b>CZĘŚĆ PROJEKTU:</b> <b>Projekt architektoniczno-budowlany</b>	<table border="1"> <tr> <td><b>KOD PROJ.:</b></td> <td><b>FAZA:</b></td> <td><b>SPEC.:</b></td> <td><b>RYSunEK:</b></td> <td><b>REWIZJA:</b></td> <td><b>SKALA:</b></td> <td><b>DATA (RRRRMMDD):</b></td> </tr> <tr> <td><b>228 3</b></td> <td><b>PK</b></td> <td><b>AR</b></td> <td><b>3</b></td> <td></td> <td><b>1:1</b></td> <td><b>2022 08 18</b></td> </tr> </table>					<b>KOD PROJ.:</b>	<b>FAZA:</b>	<b>SPEC.:</b>	<b>RYSunEK:</b>	<b>REWIZJA:</b>	<b>SKALA:</b>	<b>DATA (RRRRMMDD):</b>	<b>228 3</b>	<b>PK</b>	<b>AR</b>	<b>3</b>		<b>1:1</b>
<b>KOD PROJ.:</b>	<b>FAZA:</b>	<b>SPEC.:</b>	<b>RYSunEK:</b>	<b>REWIZJA:</b>	<b>SKALA:</b>	<b>DATA (RRRRMMDD):</b>													
<b>228 3</b>	<b>PK</b>	<b>AR</b>	<b>3</b>		<b>1:1</b>	<b>2022 08 18</b>													
<b>ADRES INWESTYCJI:</b> ident. 46518_8.0101.13 obręb 6-01-01 działka 13 Żelazna 87 Warszawa mazowieckie 00-879 PL	<b>SPECJALNOŚĆ:</b> <b>Architektura (AR).</b>	Wszelkie prawa zastrzeżone ©! Nr licencji Archicada: 601216141 <span style="float: right;">Z28_3-PK-AR-TRA.00.220809.pln</span>																	

### Strefy według kategorii

Kategoria strefy	Nr	Nazwa pomieszczenia	Kondygnacja	Powierzchnia
	W2	Winda 2	KN11 X piętro +34,80	4,8
	W2	Winda 2	KN12 XI piętro +38...	4,8
	W2	Winda 2	KN13 XII piętro +4...	4,8
	W2	Winda 2	KN14 XIII piętro +4...	4,8
	W2	Winda 2	KN15 XIV piętro +4...	4,8
	W2	Winda 2	KN16 XV piętro +5...	4,8
	W3	Winda 3	KP02 II piętro -7,00	4,4
	W3	Winda 3	KP01 I piętro -4,20	4,4
	W3	Winda 3	KN01 parter ±0,00/...	4,4
	W3	Winda 3	KN02 I piętro +4,20	4,4
	W3	Winda 3	KN03 II piętro +7,60	4,4
	W4	Winda 4	KP02 II piętro -7,00	4,4
	W4	Winda 4	KP01 I piętro -4,20	4,4
	W4	Winda 4	KN01 parter ±0,00/...	4,4
	W4	Winda 4	KN02 I piętro +4,20	4,4
	W4	Winda 4	KN03 II piętro +7,60	4,4
				295,2 m <sup>2</sup>

### Powierzchnia użytkowa podstawowa

2	Przestrzeń start-up 1	KN02 I piętro +4,20	171,6
2	Przestrzeń start-up 1	KN03 II piętro +7,60	171,6
2	Recepcja 1	KN01 parter ±0,00/...	8,0
3	Pom. systemów	KN01 parter ±0,00/...	11,1
6	Recepcja 2	KN01 parter ±0,00/...	7,3
7	Sala wielofunkcyjna	KP01 I piętro -4,20	203,3
10	Kawiarnia	KN01 parter ±0,00/...	71,8
10	Przestrzeń biurowa 1	KN04 III piętro +11...	156,1
10	Przestrzeń biurowa 1	KN05 IV piętro +14...	156,1
10	Przestrzeń biurowa 1	KN06 V piętro +17,80	156,1
10	Przestrzeń biurowa 1	KN07 VI piętro +21...	156,1
10	Przestrzeń biurowa 1	KN08 VII piętro +2...	156,1
10	Przestrzeń biurowa 1	KN09 VIII piętro +2...	156,1
10	Przestrzeń biurowa 1	KN10 IX piętro +31...	156,1
10	Przestrzeń biurowa 1	KN11 X piętro +34,80	156,1
10	Przestrzeń biurowa 1	KN12 XI piętro +38...	156,1
10	Przestrzeń biurowa 1	KN13 XII piętro +4...	156,1
10	Przestrzeń biurowa 1	KN14 XIII piętro +4...	156,1
10	Przestrzeń biurowa 1	KN15 XIV piętro +4...	156,1
10	Przestrzeń biurowa 1	KN16 XV piętro +5...	84,5
10	Przestrzeń start-up 2	KN02 I piętro +4,20	89,0
10	Przestrzeń start-up 2	KN03 II piętro +7,60	171,4
11	Przestrzeń biurowa 2	KN04 III piętro +11...	171,4
11	Przestrzeń biurowa 2	KN05 IV piętro +14...	171,4
11	Przestrzeń biurowa 2	KN06 V piętro +17,80	171,4
11	Przestrzeń biurowa 2	KN07 VI piętro +21...	171,4
11	Przestrzeń biurowa 2	KN08 VII piętro +2...	171,4
11	Przestrzeń biurowa 2	KN09 VIII piętro +2...	171,4
11	Przestrzeń biurowa 2	KN10 IX piętro +31...	100,1
11	Przestrzeń biurowa 2	KN11 X piętro +34,80	105,4

NAZWA INWESTYCJI: <b>Budynek wielofunkcyjny</b> przy ulicy Żelaznej 87 w dzielnicy Wola w Warszawie. <b>"Lampa Łukasiewicza" CEil (55 m)</b>	PROJEKT: <b>PROJEKT KONCEPCYJNY.</b>	TREŚĆ RYSUNKU: <b>Zestawienie powierzchni F</b> <b>Zestawienie wg funkcji</b>				
	CZĘŚĆ PROJEKTU: <b>Projekt architektoniczno-budowlany</b>	KOD PROJ.: FAZA: SPEC.: RYSUNEK: REWIZJA: SKALA: DATA (RRRR.MM.DD): <b>228 3 PK AR 3 1:1 2022.08.18</b>				
ADRES INWESTYCJI: ident. 46518_8.0101.13 obręb 6-01-01 działka 13 Żelazna 87 Warszawa mazowieckie 00-879 PL	SPECJALNOŚĆ: <b>Architektura (AR).</b>	Wszelkie prawa zastrzeżone ©! Nr licencji Archicada: 601216141 Z28_3-PK-AR-TRA.00.220809.pln				

### Strefy według kategorii

Kategoria strefy	Nr	Nazwa pomieszczenia	Kondygnacja	Powierzchnia
	11	Przestrzeń biurowa 2	KN12 XI piętro +38...	171,4
	11	Przestrzeń biurowa 2	KN13 XII piętro +4...	171,4
	11	Przestrzeń biurowa 2	KN14 XIII piętro +4...	171,4
	11	Przestrzeń biurowa 2	KN15 XIV piętro +4...	171,4
	11	Przestrzeń biurowa 2	KN16 XV piętro +5...	86,5
	11	Zmywalnia	KN01 parter ±0,00/...	3,9
	12	Przestrzeń do spotkań	KN11 X piętro +34,80	37,5
	12.1	Przestrzeń do spotkań	KN10 IX piętro +31...	40,6
	12.2	Ogród spotkań	KN10 IX piętro +31...	30,8
				4 981,6 m <sup>2</sup>

### Powierzchnia użytkowa pomocnicza

2	Garaż-poziom 1	KP02 II piętro -7,00	302,3
2	Garaż-poziom 2	KP03 III piętro -9,80	356,5
2	Garaż-poziom 3	KP04 IV piętro -12,60	356,5
2	Magazyn	KP05 V piętro -15,40	6,8
3	Garaż-poziom 4	KP05 V piętro -15,40	371,5
3	Garaż/rowery	KP02 II piętro -7,00	21,5
3	Magazyn	KP04 IV piętro -12,60	3,3
3	Magazyn	KP03 III piętro -9,80	3,3
3	Magazyn	KN02 I piętro +4,20	2,4
3	Magazyn	KN03 II piętro +7,60	2,4
3	Pom. porz.	KN04 III piętro +11...	0,9
3	Pom. porz.	KN05 IV piętro +14...	0,9
3	Pom. porz.	KN06 V piętro +17,80	0,9
3	Pom. porz.	KN07 VI piętro +21...	0,9
3	Pom. porz.	KN08 VII piętro +2...	0,9
3	Pom. porz.	KN09 VIII piętro +2...	0,9
3	Pom. porz.	KN10 IX piętro +31...	0,9
3	Pom. porz.	KN11 X piętro +34,80	0,9
3	Pom. porz.	KN12 XI piętro +38...	0,9
3	Pom. porz.	KN13 XII piętro +4...	0,9
3	Pom. porz.	KN14 XIII piętro +4...	0,9
3	Pom. porz.	KN15 XIV piętro +4...	0,9
3	Pom. porz.	KN16 XV piętro +5...	0,9
3	Toaleta N	KP01 I piętro -4,20	4,5
4	Kuchenska	KN04 III piętro +11...	10,3
4	Kuchenska	KN05 IV piętro +14...	10,3
4	Kuchenska	KN06 V piętro +17,80	10,3
4	Kuchenska	KN07 VI piętro +21...	10,3
4	Kuchenska	KN08 VII piętro +2...	10,3
4	Kuchenska	KN09 VIII piętro +2...	10,3
4	Kuchenska	KN10 IX piętro +31...	10,3
4	Kuchenska	KN11 X piętro +34,80	10,3
4	Kuchenska	KN12 XI piętro +38...	10,3
4	Kuchenska	KN13 XII piętro +4...	10,3
4	Kuchenska	KN14 XIII piętro +4...	10,3
4	Kuchenska	KN15 XIV piętro +4...	10,3
4	Kuchenska	KN16 XV piętro +5...	10,3

NAZWA INWESTYCJI: <b>Budynek wielofunkcyjny</b> przy ulicy Żelaznej 87 w dzielnicy Wola w Warszawie. <b>"Lampa Łukasiewicza" CEil (55 m)</b>	PROJEKT: <b>PROJEKT KONCEPCYJNY.</b>	TREŚĆ RYSUNKU: <b>Zestawienie powierzchni F</b> Zestawienie wg funkcji					
	CZĘŚĆ PROJEKTU: <b>Projekt architektoniczno-budowlany</b>	KOD PROJ.: FAZA: SPEC.: RYSUNEK: REWIZJA: SKALA: DATA (RRRRMMDD): <b>228 3 PK AR 3 1:1 2022 08 18</b>					
ADRES INWESTYCJI: ident. 46518_8.0101.13 obręb 6-01-01 działka 13 Żelazna 87 Warszawa mazowieckie 00-879 PL	SPECJALNOŚĆ: <b>Architektura (AR).</b>	Wszelkie prawa zastrzeżone ©! Nr licencji Archicada: 601216141 <span style="float: right;">Z28_3-PK-AR-TRA.00.220809.pln</span>					

### Strefy według kategorii

Kategoria strefy	Nr	Nazwa pomieszczenia	Kondygnacja	Powierzchnia
	4	Toaleta N	KN01 parter ±0,00/...	4,2
	5	Magazyn	KP05 V piętro -15,40	11,2
	5	Toaleta M	KP01 I piętro -4,20	10,9
	5	Toaleta N	KN02 I piętro +4,20	4,2
	5	Toaleta N	KN03 II piętro +7,60	4,2
	5	Toaleta N	KN04 III piętro +11...	3,8
	5	Toaleta N	KN05 IV piętro +14...	3,8
	5	Toaleta N	KN06 V piętro +17,80	3,8
	5	Toaleta N	KN07 VI piętro +21...	3,8
	5	Toaleta N	KN08 VII piętro +2...	3,8
	5	Toaleta N	KN09 VIII piętro +2...	3,8
	5	Toaleta N	KN10 IX piętro +31...	3,8
	5	Toaleta N	KN11 X piętro +34,80	3,8
	5	Toaleta N	KN12 XI piętro +38...	3,8
	5	Toaleta N	KN13 XII piętro +4...	3,8
	5	Toaleta N	KN14 XIII piętro +4...	3,8
	5	Toaleta N	KN15 XIV piętro +4...	3,8
	5	Toaleta N	KN16 XV piętro +5...	3,8
	6	Magazyn	KP05 V piętro -15,40	9,9
	6	Toaleta D	KP01 I piętro -4,20	10,9
	7	Magazyn	KP02 II piętro -7,00	3,3
	7	Pom. porz.	KN02 I piętro +4,20	1,8
	7	Pom. porz.	KN03 II piętro +7,60	1,8
	8	Magazyn	KP05 V piętro -15,40	3,3
	8	Magazyn	KN01 parter ±0,00/...	3,8
	8	Toaleta D	KN02 I piętro +4,20	7,8
	8	Toaleta D	KN03 II piętro +7,60	7,8
	8	Toaleta D	KN04 III piętro +11...	7,8
	8	Toaleta D	KN05 IV piętro +14...	7,8
	8	Toaleta D	KN06 V piętro +17,80	7,8
	8	Toaleta D	KN07 VI piętro +21...	7,8
	8	Toaleta D	KN08 VII piętro +2...	7,8
	8	Toaleta D	KN09 VIII piętro +2...	7,8
	8	Toaleta D	KN10 IX piętro +31...	7,8
	8	Toaleta D	KN11 X piętro +34,80	7,8
	8	Toaleta D	KN12 XI piętro +38...	7,8
	8	Toaleta D	KN13 XII piętro +4...	7,8
	8	Toaleta D	KN14 XIII piętro +4...	7,8
	8	Toaleta D	KN15 XIV piętro +4...	7,8
	8	Toaleta D	KN16 XV piętro +5...	7,8
	9	Magazyn	KN01 parter ±0,00/...	2,4
	9	Toaleta M	KN02 I piętro +4,20	7,4
	9	Toaleta M	KN03 II piętro +7,60	7,4
	9	Toaleta M	KN04 III piętro +11...	7,4
	9	Toaleta M	KN05 IV piętro +14...	7,4
	9	Toaleta M	KN06 V piętro +17,80	7,4
	9	Toaleta M	KN07 VI piętro +21...	7,4
	9	Toaleta M	KN08 VII piętro +2...	7,4

NAZWA INWESTYCJI: <b>Budynek wielofunkcyjny</b> przy ulicy Żelaznej 87 w dzielnicy Wola w Warszawie. <b>"Lampa Łukasiewicza" CEil (55 m)</b>	PROJEKT: <b>PROJEKT KONCEPCYJNY.</b>	TREŚĆ RYSUNKU: <b>Zestawienie powierzchni F</b> <b>Zestawienie wg funkcji</b>					
	CZĘŚĆ PROJEKTU: <b>Projekt architektoniczno-budowlany</b>	KOD PROJ.: FAZA: SPEC.: RYSUNEK: REWIZJA: SKALA: DATA (RRRRMMDD): <b>228 3 PK AR 3 1:1 2022 08 18</b>					
ADRES INWESTYCJI: ident. 46518_8.0101.13 obręb 6-01-01 działka 13 Żelazna 87 Warszawa mazowieckie 00-879 PL	SPECJALNOŚĆ: <b>Architektura (AR).</b>	Wszelkie prawa zastrzeżone ©! Nr licencji Archicada: 601216141 <small>Z28_3-PK-AR-TRA.00.220809.pln</small>					



**Strefy według kategorii**

Kategoria strefy	Nr	Nazwa pomieszczenia	Kondygnacja	Powierzchnia
	9	Toaleta M	KN09 VIII piętro +2...	7,4
	9	Toaleta M	KN10 IX piętro +31...	7,4
	9	Toaleta M	KN11 X piętro +34,80	7,4
	9	Toaleta M	KN12 XI piętro +38...	7,4
	9	Toaleta M	KN13 XII piętro +4...	7,4
	9	Toaleta M	KN14 XIII piętro +4...	7,4
	9	Toaleta M	KN15 XIV piętro +4...	7,4
	9	Toaleta M	KN16 XV piętro +5...	7,4
	12	Toaleta N	KN01 parter ±0,00/...	4,3
				1 930,2 m <sup>2</sup>
				<b>8 773,0 m<sup>2</sup></b>

NAZWA INWESTYCJI: <b>Budynek wielofunkcyjny</b> przy ulicy Żelaznej 87 w dzielnicy Wola w Warszawie. "Lampa Łukasiewicza" CEil (55 m)	PROJEKT: <b>PROJEKT KONCEPCYJNY.</b>	TREŚĆ RYSUNKU: <b>Zestawienie powierzchni F</b> Zestawienie wg funkcji				
	CZĘŚĆ PROJEKTU: <b>Projekt architektoniczno-budowlany</b>	KOD PROJ.: FAZA: SPEC.: RYSUNEK: REWIZJA: SKALA: DATA (RRRR.MM.DD): <b>228 3 PK AR 3 1:1 2022 08 18</b>				
ADRES INWESTYCJI: ident. 46518_8.0101.13 obręb 6-01-01 działka 13 Żelazna 87 Warszawa mazowieckie 00-879 PL	SPECJALNOŚĆ: <b>Architektura (AR).</b>	Wszelkie prawa zastrzeżone ©! Nr licencji Archicada: 601216141 Z28_3-PK-AR-TRA.00.220809.pln				

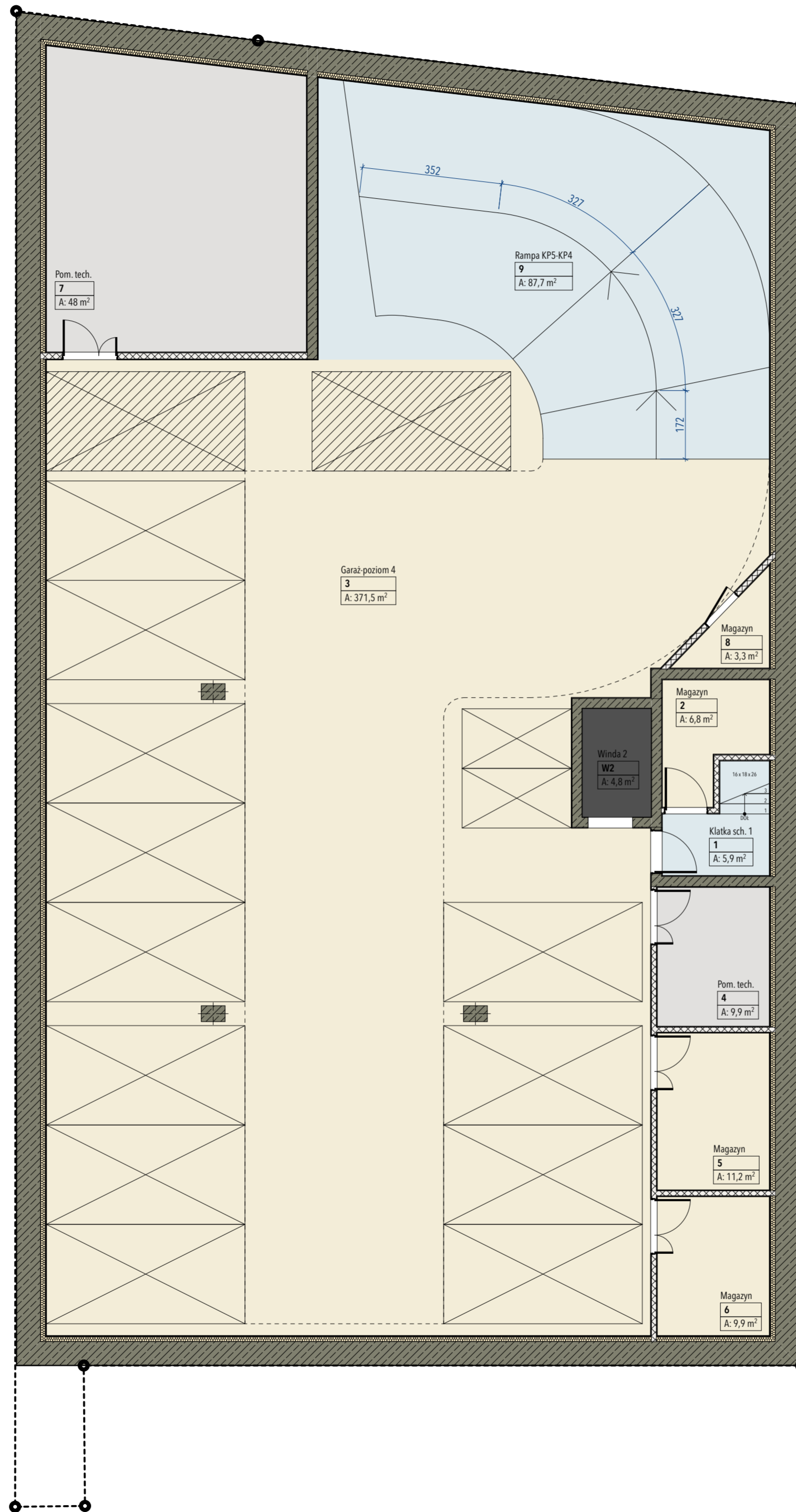

Nr rew	Data	Opis korekty

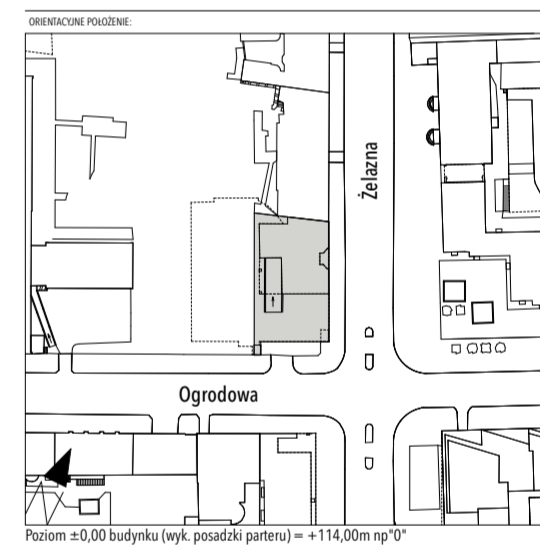

**NAZWA INWESTYCJI:**  
**Budynek wielofunkcyjny**  
przy ulicy Żelaznej 87 w dzielnicy Wola w Warszawie.  
**"Lampa Łukasiewicz" CEil (55 m)**

**INWESTOR:**  
  
**Sieć Badawcza Łukasiewicz. "Orgmasz".**  
Żelazna 87 Warszawa mazowieckie 00-879 PL  
+48 22 740 2000 faab@faab.pl

**ADRES INWESTYCJI:**  
ident. 46518\_8.0101.13 obręb 6-01-01 działka 13  
Żelazna 87 Warszawa mazowieckie 00-879 PL

**PROJEKT:**  
**PROJEKT KONCEPCYJNY**  
**CIĘŚĆ PROJEKTU:**  
**Projekt architektoniczno-budowlany**

**SPECIALNOŚĆ:**  
**Architektura (AR).**

**PROJEKTANT:**  
  
**FAAB Architektura**  
Stoczkowska 11/8 Warszawa mazowieckie 04-147 PL  
+48 22 740 2000 faab@faab.pl www.faab.pl  
osoba do kontaktu: Adam Białobrzęski

<b>AUTORZY:</b>	arch. Adam Białobrzęski	nr upr. 103/01/01
<b>WSPÓŁPRACOWNICY:</b>	arch. Maria Mesina	
	arch. Anna Miłoś	
	arch. Oskar Czajkowski	
<b>SPRZĄDZAJĄCY:</b>	arch. Adam Figurski	nr upr. MA/011/18

**Tytuł rysunku:**  
**Rzut podstawowy KPO5**  
KPO5 V piętro -15,40

**KOD PROJ.:** 228 3 PK AR A.1  
**FAZA:** AR A.1  
**RYSUJEK:** AR A.1  
**REWIZJA:** AR A.1  
**SKALA:** 1:100  
**DATA:** 2022.08.18

Wszelkie prawa zastrzeżone ©. Nie licencji Archicade: 601216141

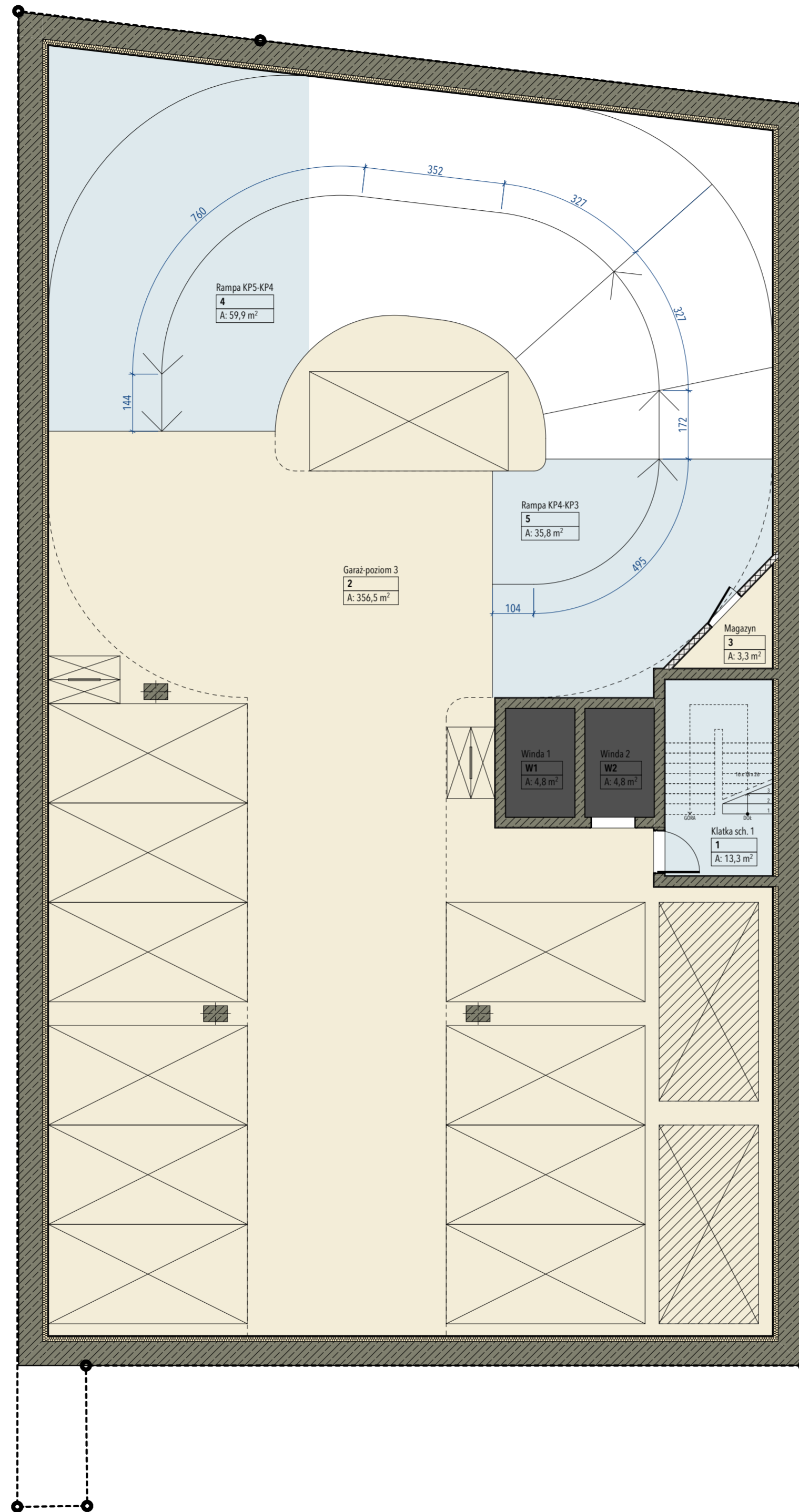

Nr rew	Data	Opis korekty

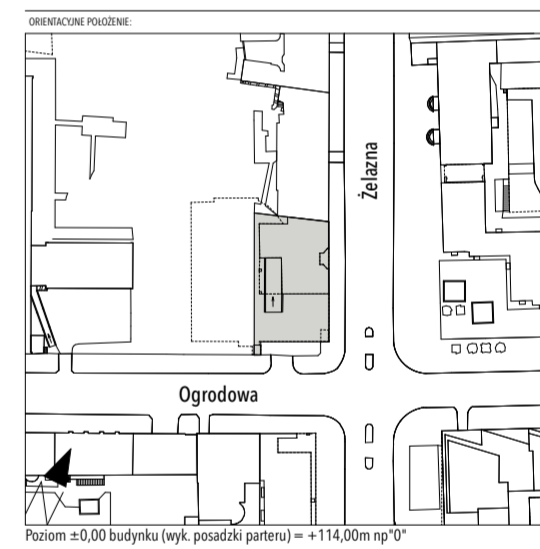

**Budynek wielofunkcyjny**  
przy ulicy Żelaznej 87 w dzielnicy Wola w Warszawie.  
"Lampa Łukasiewicza" CEiI (55 m)

**INWESTOR:**  
  
**Sieć Badawcza Łukasiewicz. "Orgmasz".**  
Żelazna 87 Warszawa mazowieckie 00-879 PL  
+48 22 740 2000 faab@faab.pl

**ADRES INWESTYCJI:**  
ident. 46518\_8.0101.13 obręb 6-01-01 działka 13  
Żelazna 87 Warszawa mazowieckie 00-879 PL

**PROJEKT:**  
**PROJEKT KONCEPCYJNY**

**CIEŚĆ PROJEKTU:**  
**Projekt architektoniczno-budowlany**

**SPECIALNOŚĆ:**  
**Architektura (AR).**

**PROJEKTANT:**  
  
**FAAB Architektura**  
Stoczkowska 11/8 Warszawa mazowieckie 04-147 PL  
+48 22 740 2000 faab@faab.pl www.faab.pl  
osoba do kontaktu: Adam Białobrzęski

AUTORZY:	arch. Adam Białobrzęski	nr upr. 103/01/01
WSPÓLPRAKCA:	arch. Maria Messina	
	arch. Anna Miłoś	
	arch. Oskar Czajkowski	
SPRACOWUJĄCY:	arch. Adam Figurski	nr upr. MA/011/18

**TREŚĆ RYSUNKU:**  
**Rzut podstawowy KP04**  
KP04 IV piętro -12,60

KOD PROJ.: | FAZA: | SPEC.: | RYSUNEK: | REWIZJA: | SKALA: | DATA: **228 3 PK AR A.2 1:100 2022 08 18**

Wszelkie prawa zastrzeżone ©. Nie licencja Archiada: 601216141 228\_3\_PK\_AR\_A.2\_20220818

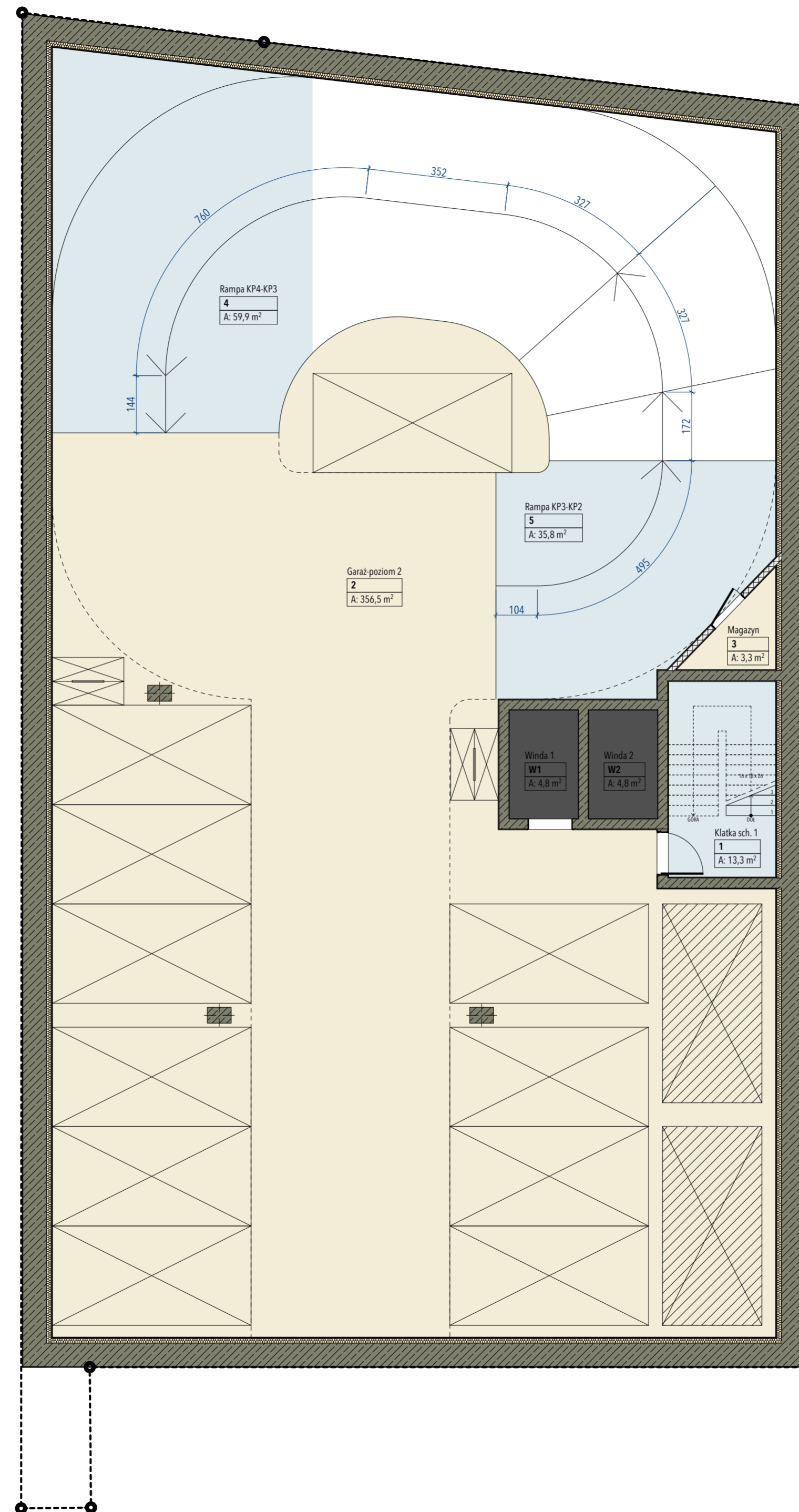

Nr rew	Data	Opis korekty

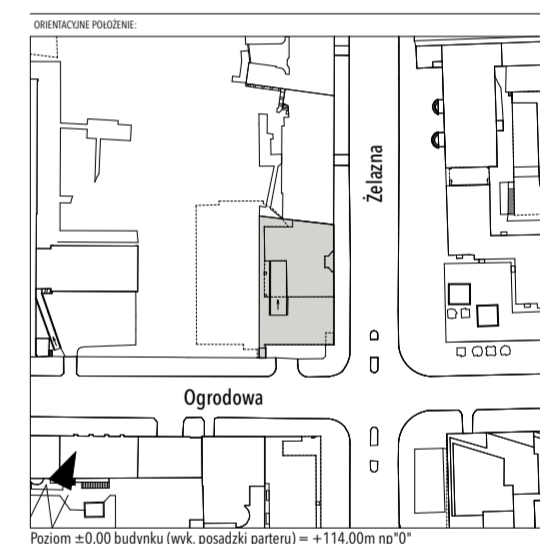

**Budynek wielofunkcyjny**  
przy ulicy Żelaznej 87 w dzielnicy Wola w Warszawie.  
"Lampa Łukasiewicza" CEiI (55 m)

**INWESTOR:**  
  
**Sieć Badawcza Łukasiewicz. "Orgmasz".**  
 Żelazna 87 Warszawa mazowieckie 00-879 PL  
 +48 22 740 2000 faab@faab.pl

**ADRES INWESTYCJI:**  
ident. 46518\_8.0101.13 obręb 6-01-01 działka 13  
Żelazna 87 Warszawa mazowieckie 00-879 PL

**PROJEKT:**  
**PROJEKT KONCEPCYJNY**  
**CIĘŚĆ PROJEKTU:**  
**Projekt architektoniczno-budowlany**

**SPECIALNOŚĆ:**  
**Architektura (AR).**

**PROJEKTANT:**  
  
**FAAB Architektura**  
 Stoczkowska 11/8 Warszawa mazowieckie 04-147 PL  
 +48 22 740 2000 faab@faab.pl www.faab.pl  
 osoba do kontaktu: Adam Białobrzęski

<b>AUTORZY:</b>	arch. Adam Białobrzęski	nr upr. 103/01/01
<b>WSPÓLPRACOWNICY:</b>	arch. Maria Mesina	
	arch. Anna Miłoś	
	arch. Oskar Czajkowski	
<b>SPRAWOZDAJĄCY:</b>	arch. Adam Figurski	nr upr. MA/011/18

**TRESC RYSUNKU:**  
**Rzut podstawowy KPO3**  
KPO3 III piętro -9,80

KOD PROJ.: | FAZA: | SPEC.: | RYSUNEK: | REWIZJA: | SKALA: | DATA: **228 3 PK AR A.3 1:100 2022 08 18**

Wszystkie prawa zastrzeżone ©. Nie licencjonowane. 601216141

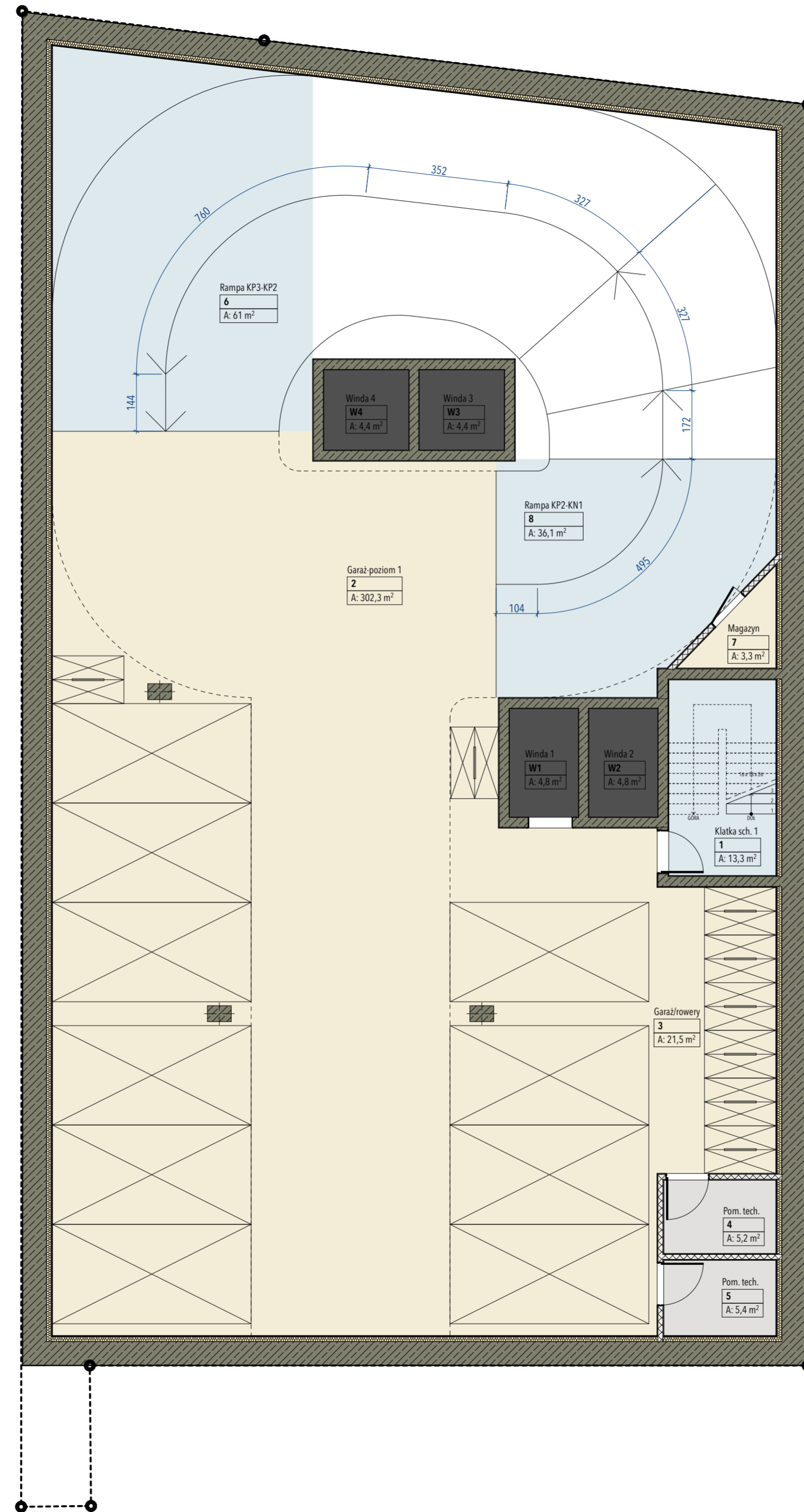

Nr rew	Data	Opis korekty

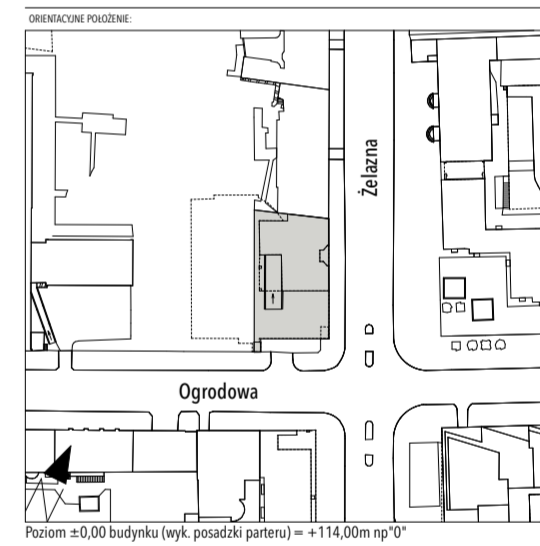

Poziom = 0,00 budynku (wyk. posadzki parteru) = +114,00m np"0"

NAZWA INWESTYCJI:  
**Budynek wielofunkcyjny**  
 przy ulicy Żelaznej 87 w dzielnicy Wola w Warszawie.  
**"Lampa Łukasiewicza" CEiI (55 m)**

INWESTOR:  
  
**Sieć Badawcza Łukasiewicz. "Orgmasz".**  
 Żelazna 87 Warszawa mazowieckie 00-879 PL  
 +48 22 740 2000 faab@faab.pl

ADRES INWESTYCJI:  
 ident. 46518\_8.0101.13 obręb 6-01-01 działka 13  
 Żelazna 87 Warszawa mazowieckie 00-879 PL

PROJEKT:  
**PROJEKT KONCEPCYJNY**  
 CZĘŚĆ PROJEKTU:  
**Projekt architektoniczno-budowlany**

SPECIALNOŚĆ:  
**Architektura (AR).**

PROJEKTANT:  
  
**FAAB Architektura**  
 Stoczkowska 11/8 Warszawa mazowieckie 04-147 PL  
 +48 22 740 2000 faab@faab.pl www.faab.pl  
 osoba do kontaktu: Adam Białobrzęski

AUTORYT:	arch. Adam Białobrzęski	nr upr. 103/01/01
WSPÓLPRACA:	arch. Maria Messina	
	arch. Anna Miłosz	
	arch. Oskar Czajkowski	
SPRAWOZDAJĄCY:	arch. Adam Figurski	nr upr. MA/011718

TREŚĆ RYSUNKU:  
**Rzut podstawowy KPO2**  
 KPO2 II piętro -7,00

KOD PROJ.: | FAZA: | SPEC.: | RYSUNEK: | REWIZJA: | SKALA: | DATA: www.mbc.pl  
**228 3 PK AR A.4 1:100 2022 08 18**

Wszelkie prawa zastrzeżone ©. Nr licencji Archicada: 601216141

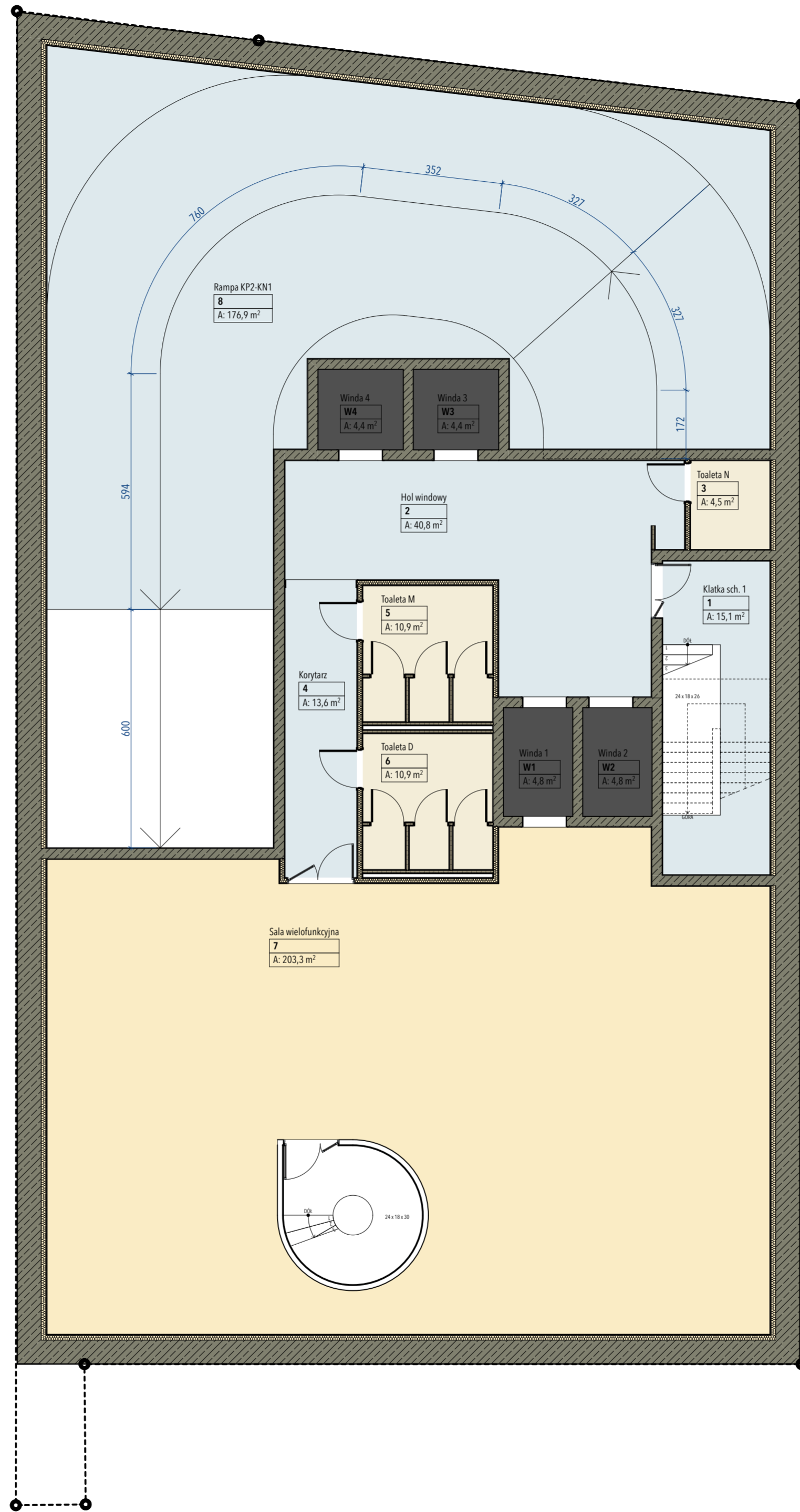

Nr rew	Data	Opis korekty

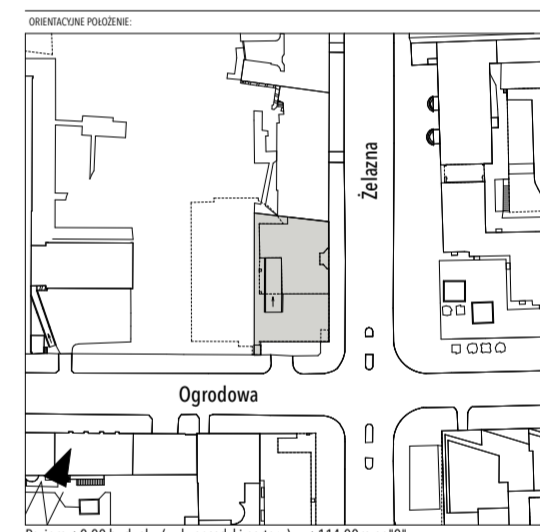

**Budynek wielofunkcyjny**  
przy ulicy Żelaznej 87 w dzielnicy Wola w Warszawie.  
"Lampa Łukasiewicz" CEil (55 m)

**INWESTOR:**  
  
**Sieć Badawcza Łukasiewicz. "Orgmasz".**  
Żelazna 87 Warszawa mazowieckie 00-879 PL  
+48 22 740 2000 faab@faab.pl

**ADRES INWESTYCJI:**  
ident. 46518\_8.0101.13 obręb 6-01-01 działka 13  
Żelazna 87 Warszawa mazowieckie 00-879 PL

**PROJEKT:**  
**PROJEKT KONCEPCYJNY**

**CIEŚĆ PROJEKTU:**  
**Projekt architektoniczno-budowlany**

**SPECIALNOŚĆ:**  
**Architektura (AR).**

**PROJEKTANT:**  
  
**FAAB Architektura**  
Stoczkowska 11/8 Warszawa mazowieckie 04-147 PL  
+48 22 740 2000 faab@faab.pl www.faab.pl  
osoba do kontaktu: Adam Białobrzęski

AUTORZY:	arch. Adam Białobrzęski	nr upr. 103/01/01
arch. Maria Messina		
arch. Anna Miłoś		
arch. Oskar Czajkowski		
arch. Adam Figurski		
SPRACOWUJĄCY:	arch. Adam Figurski	nr upr. MA/0117/18

**TREŚĆ RYSUNKU:**  
**Rzut podstawowy KP01**  
KP01 I piętro -4,20

KOD PROJ.: 228 3 PK AR A.5  
SPEC.: RYSUNEK: REWIZJA: SKALA: DATA: 1:100 2022 08 18

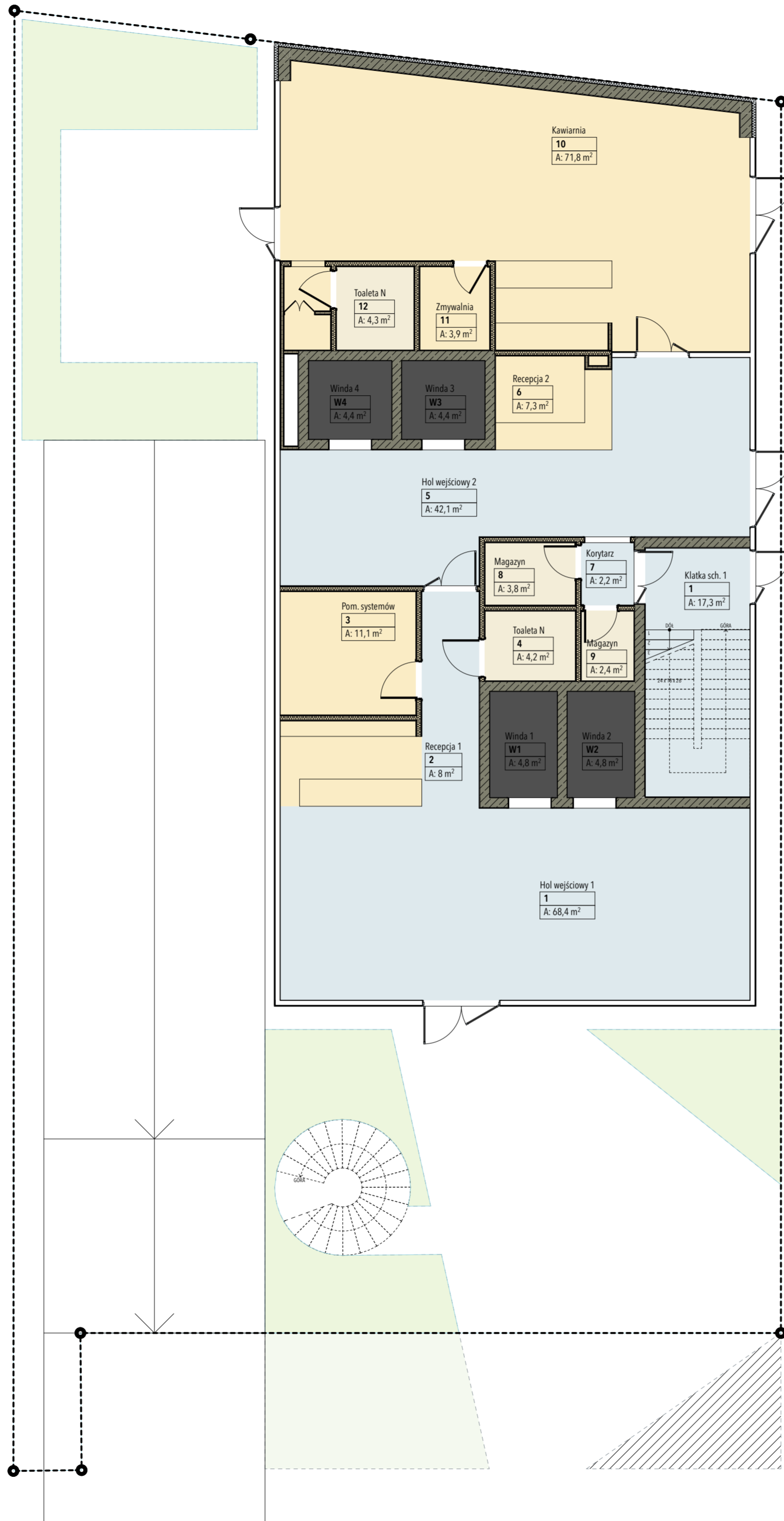

Nr rew	Data	Opis korekty

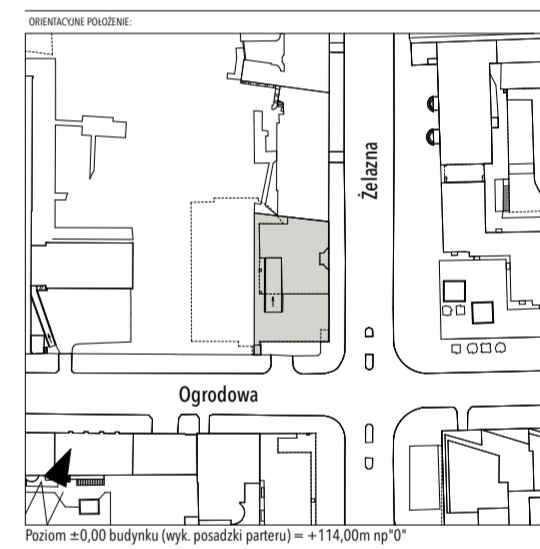

Poziom ±0,00 budynku (wyk. posadzki parteru) = +114,00m np"0"

**Budynek wielofunkcyjny**  
przy ulicy Żelaznej 87 w dzielnicy Wola w Warszawie.  
"Lampa Łukasiewicza" CEil (55 m)

**INWESTOR:**  
  
**Sieć Badawcza Łukasiewicz. "Orgmasz".**  
Żelazna 87 Warszawa mazowieckie 00-879 PL  
+48 22 740 2000 faab@faab.pl

**ADRES INWESTYCJI:**  
ident. 46518\_8.0101.13 obręb 6-01-01 działka 13  
Żelazna 87 Warszawa mazowieckie 00-879 PL

**PROJEKT:**  
**PROJEKT KONCEPCYJNY**  
**część projektu: Projekt architektoniczno-budowlany**

**SPECIALNOŚĆ:**  
**Architektura (AR).**

**PROJEKTANT:**  
  
**FAAB Architektura**  
Stoczkowska 11/8 Warszawa mazowieckie 04-147 PL  
+48 22 740 2000 faab@faab.pl www.faab.pl  
osoba do kontaktu: Adam Białobrzęski

<b>AUTORZY:</b>	arch. Adam Białobrzęski	nr upr. 103/010/1
<b>WSPÓLPRAKCA:</b>	arch. Maria Messina	
	arch. Anna Miłoś	
	arch. Oskar Czajkowski	
<b>SPRACOWUJĄCY:</b>	arch. Adam Figurski	nr upr. MA/0117/18

**Tytuł rysunku:**  
**Rzut podstawowy KN01**  
KN01 parter ±0,00/+114,00

**KOD PROJ.:** 228 3 PK AR A.6  
**FAZA:** AR  
**REWIZJA:** A.6  
**SKALA:** 1:100  
**DATA:** 2022.08.18

Wszelkie prawa zastrzeżone ©. Nr licencji Archi. 601216141



Nr rew	Data	Opis korekty

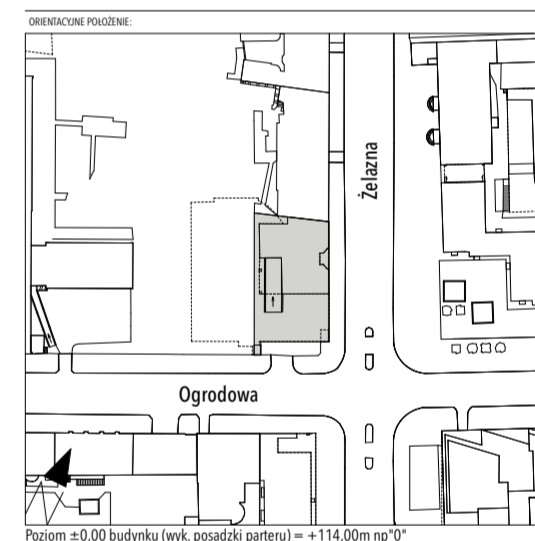

Poziom = 0,00 budynku (wyk. posadzki parteru) = +114,00m np"0"

**Budynek wielofunkcyjny**  
 przy ulicy Żelaznej 87 w dzielnicy Wola w Warszawie.  
**"Lampa Łukasiewicza" CEil (55 m)**

**INWESTOR:**  
  
**Sieć Badawcza Łukasiewicz. "Orgmasz".**  
 Żelazna 87 Warszawa mazowieckie 00-879 PL  
 +48 22 740 2000 faab@faab.pl

**ADRES INWESTYCJI:**  
 ident. 46518\_8.0101.13 obręb 6-01-01 działka 13  
 Żelazna 87 Warszawa mazowieckie 00-879 PL

**PROJEKT:**  
**PROJEKT KONCEPCYJNY**  
**CZĘŚĆ PROJEKTU:**  
**Projekt architektoniczno-budowlany**

**SPECIALNOŚĆ:**  
**Architektura (AR).**

**PROJEKTANT:**  
  
**FAAB Architektura**  
 Stoczkowska 11/8 Warszawa mazowieckie 04-147 PL  
 +48 22 740 2000 faab@faab.pl www.faab.pl  
 osoba do kontaktu: Adam Białobrzęski

<b>AUTORZY:</b>	arch. Adam Białobrzęski	nr upr. 103/01/01
<b>WSPÓŁPRACOWNICY:</b>	arch. Maria Messina	
	arch. Anna Miłoś	
	arch. Oskar Czajkowski	
<b>SPRZĄDZAJĄCY:</b>	arch. Adam Figurski	nr upr. MA/011718

**Tytuł rysunku:**  
**Rzut podstawowy KN02**  
 KN02 I piętro +4,20

KOD PROJ.: 228 3 PK AR A.7 | FAZA: AR | SPEC: A.7 | RYSUNEK: | REWIZJA: | SKALA: 1:100 | DATA: 2022 08 18

Wszelkie prawa zastrzeżone ©. Nr licencji Archicada: 601216141



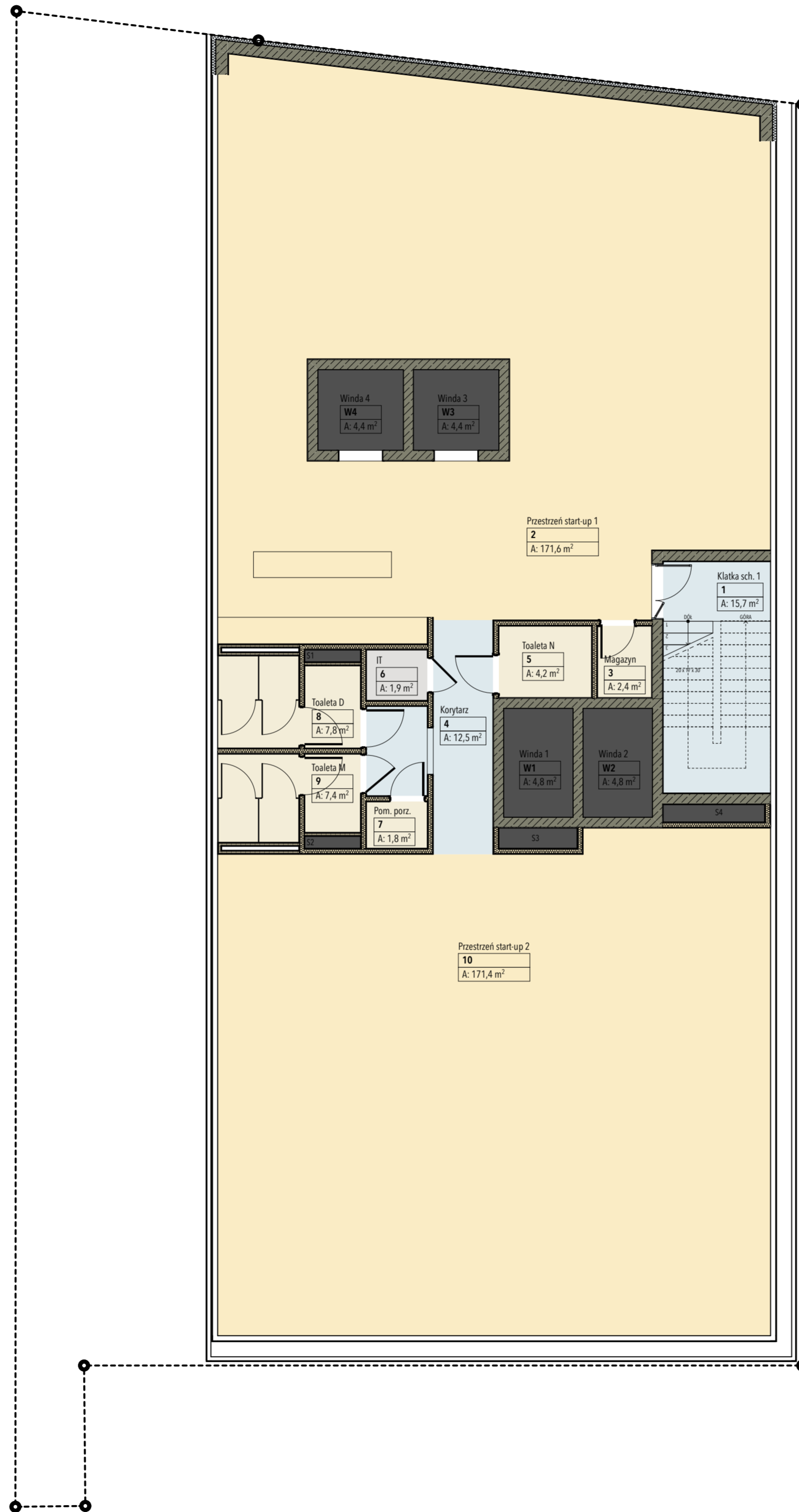

Nr rew	Data	Opis korekty

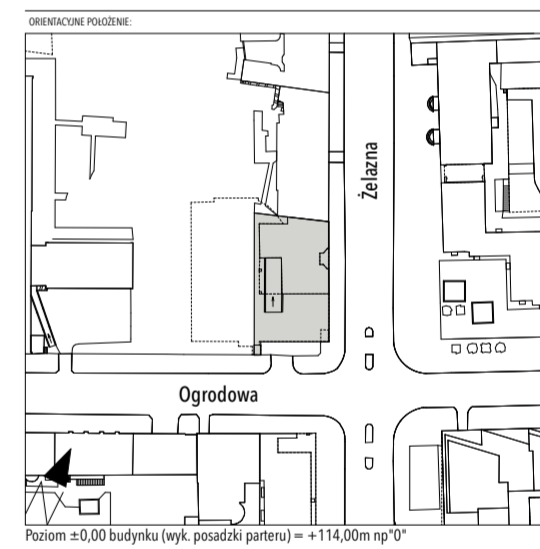

Poziom = 0,00 budynku (wyk. posadzki parteru) = +114,00m np"0"

**Budynek wielofunkcyjny**  
przy ulicy Żelaznej 87 w dzielnicy Wola w Warszawie.  
**"Lampa Łukasiewicza" CEiI (55 m)**

**INWESTOR:**  
  
**Sieć Badawcza Łukasiewicz. "Orgmasz".**  
Żelazna 87 Warszawa mazowieckie 00-879 PL  
+48 22 740 2000 faab@faab.pl

**ADRES INWESTYCJI:**  
ident. 46518\_8.0101.13 obręb 6-01-01 działka 13  
Żelazna 87 Warszawa mazowieckie 00-879 PL

**PROJEKT:**  
**PROJEKT KONCEPCYJNY**  
**Projekt architektoniczno-budowlany**

**SPECIALNOŚĆ:**  
**Architektura (AR).**

**PROJEKTANT:**  
  
**FAAB Architektura**  
Stoczkowska 11/8 Warszawa mazowieckie 04-147 PL  
+48 22 740 2000 faab@faab.pl www.faab.pl  
osoba do kontaktu: Adam Białobrzęski

<b>AUTORZY:</b>	arch. Adam Białobrzęski	nr upr. 103/01/01
<b>WSPÓLPRACA:</b>	arch. Maria Messina	
	arch. Anna Miłoś	
	arch. Oskar Czajkowski	
<b>SPRACOWUJĄCY:</b>	arch. Adam Figurski	nr upr. MA/011/18

**TYTUŁ RYSUNKU:**  
**Rzut podstawowy KN03**  
**KN03 II piętro +7,60**

**KOD PROJ.:** 228 3 PK AR A.8  
**FAZA:** AR  
**RYSUJEK:** AR  
**REWIZJA:** A.8  
**SKALA:** 1:100  
**DATA:** 2022.08.18

Wszystkie prawa zastrzeżone ©. Nie licencja Archiada: 601216141

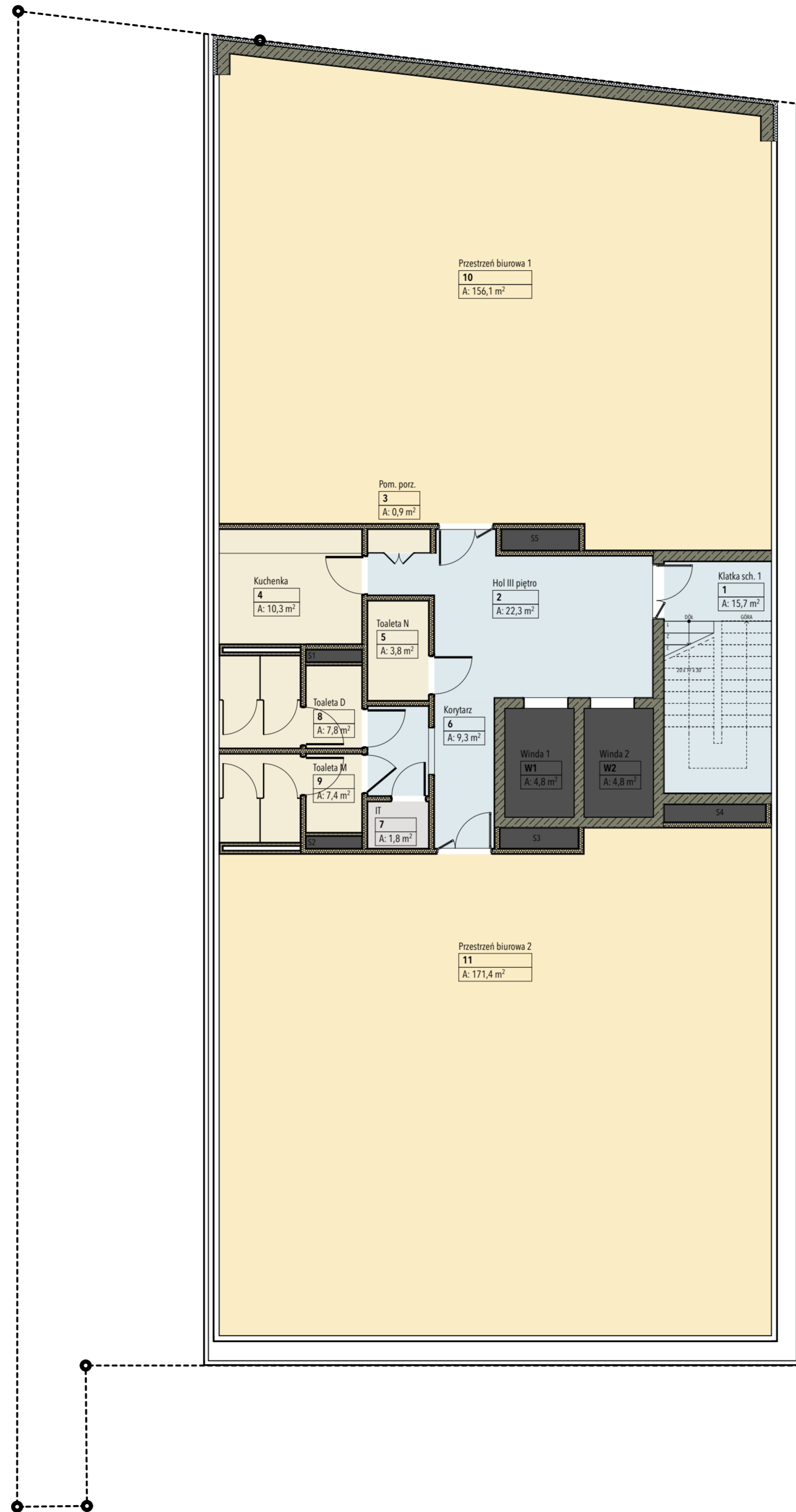

Nr rew	Data	Opis korekty

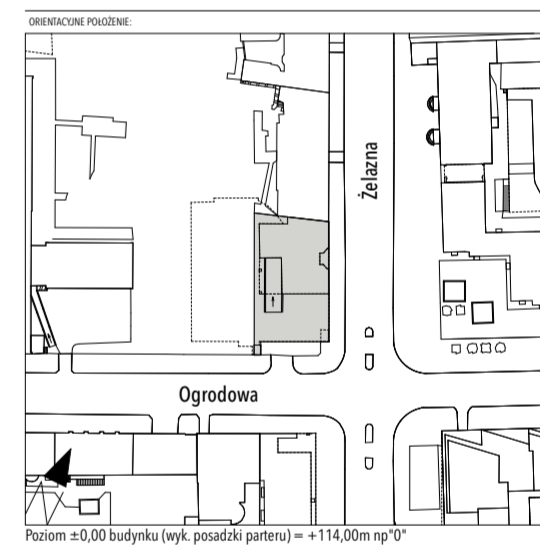

**Budynek wielofunkcyjny**  
przy ulicy Żelaznej 87 w dzielnicy Wola w Warszawie.  
"Lampa Łukasiewicza" CEil (55 m)

**INWESTOR:**  
  
**Sieć Badawcza Łukasiewicz. "Orgmasz".**  
Żelazna 87 Warszawa mazowieckie 00-879 PL  
+48 22 740 2000 faab@faab.pl

**ADRES INWESTYCJI:**  
ident. 46518\_8.0101.13 obręb 6-01-01 działka 13  
Żelazna 87 Warszawa mazowieckie 00-879 PL

**PROJEKT:** **PROJEKT KONCEPCYJNY**  
**CIĘŚĆ PROJEKTU:** **Projekt architektoniczno-budowlany**

**SPECIALNOŚĆ:** **Architektura (AR).**

**PROJEKTANT:**  
  
**FAAB Architektura**  
Stoczkowska 11/8 Warszawa mazowieckie 04-147 PL  
+48 22 740 2000 faab@faab.pl www.faab.pl  
osoba do kontaktu: Adam Białobrzęski

<b>AUTORZY:</b>	arch. Adam Białobrzęski	nr upr. 103/01/01
<b>WSPÓŁPRACUJĄCY:</b>	arch. Maria Messina	
	arch. Anna Miłosz	
	arch. Oskar Czajkowski	
<b>SPRZĄDZAJĄCY:</b>	arch. Adam Figurski	nr upr. MA/011718

**Tytuł rysunku:** **Rzut podstawowy KN04-09**  
KN04-08 III-VII piętro +11,00-28,00

**KOD PROJ.:** **FAZA:** **SPEC:** **RYSUJEK:** **REWIZJA:** **SKALA:** **DATA:**  
**228 3 PK AR A.9 1:100 2022 08 18**

Wszelkie prawa zastrzeżone ©. Nie licencja. ArchiCAD: 601216141

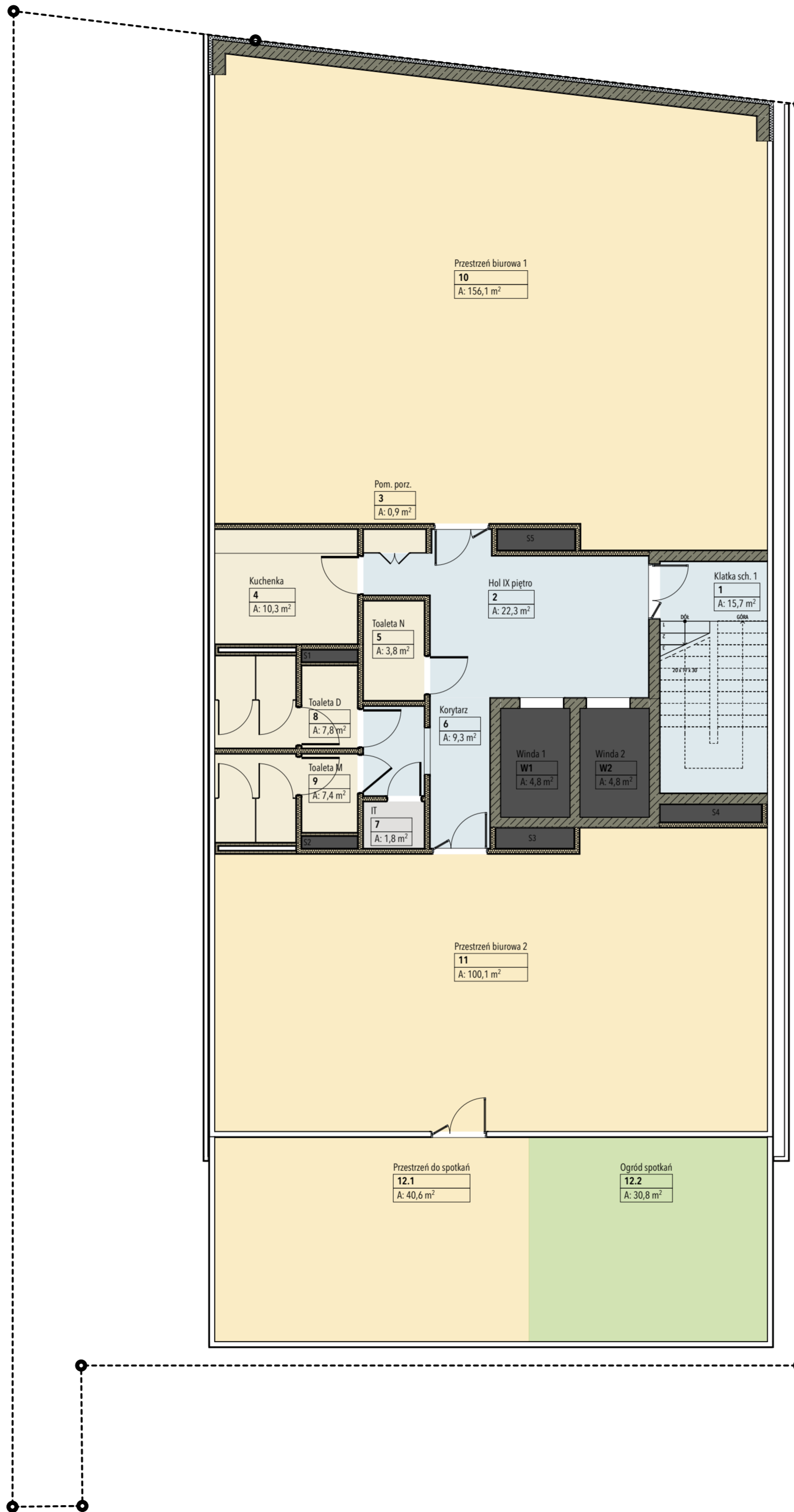

Nr rew	Data	Opis korekty

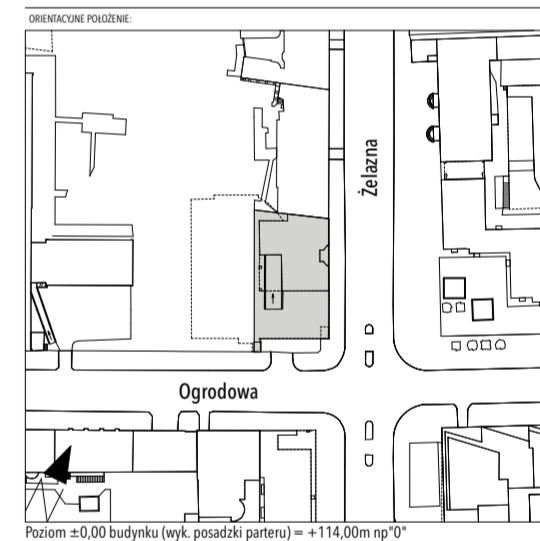

Poziom = 0,00 budynku (wyk. posadzki parteru) = +114,00m np"0"

**Budynek wielofunkcyjny**  
przy ulicy Żelaznej 87 w dzielnicy Wola w Warszawie.  
**"Lampa Łukasiewicza" CEil (55 m)**

**INWESTOR:**  
  
**Sieć Badawcza Łukasiewicz. "Orgmasz".**  
Żelazna 87 Warszawa mazowieckie 00-879 PL  
+48 22 740 2000 faab@faab.pl

**ADRES INWESTYCJI:**  
ident. 46518\_8.0101.13 obręb 6-01-01 działka 13  
Żelazna 87 Warszawa mazowieckie 00-879 PL

**PROJEKT:**  
**PROJEKT KONCEPCYJNY**  
**PROJEKT ARCHITEKTONICZNO-BUDOWLANY**

**SPECIALNOŚĆ:**  
**Architektura (AR).**

**PROJEKTANT:**  
  
**FAAB Architektura**  
Stoczkowska 11/8 Warszawa mazowieckie 04-147 PL  
+48 22 740 2000 faab@faab.pl www.faab.pl  
osoba do kontaktu: Adam Białobrzęski

<b>AUTORZY:</b>	arch. Adam Białobrzęski	nr upr. 103/010/1
	arch. Maria Messina	
<b>WSPÓŁPRACOWNICY:</b>	arch. Anna Miłoś	
	arch. Oskar Czajkowski	
<b>SPRACOWUJĄCY:</b>	arch. Adam Figurski	nr upr. MA/0117/18

**Tytuł rysunku:**  
**Rzut podstawowy KN10**  
KN10 IX piętro +31,40

**KOD PROJ.:** | FAZA: | SPEC: | RYSUNEK: | REWIZJA: | SKALA: | DATA: **228 3 PK AR A.10 1:100 2022 08 18**

Wszelkie prawa zastrzeżone ©. Nie licencja Archiada: 601216141 228\_3 PK AR A.10 A.10 20220818



Nr rew	Data	Opis korekty

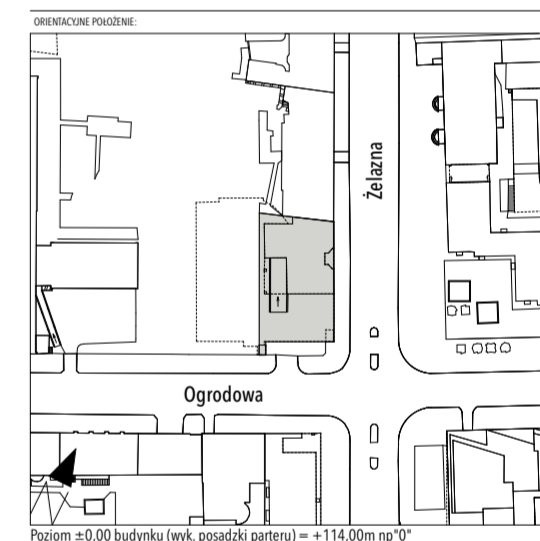

Poziom = 0,00 budynku (wyk. posadzki parteru) = +114,00m np"0"

**Budynek wielofunkcyjny**  
przy ulicy Żelaznej 87 w dzielnicy Wola w Warszawie.  
"Lampa Łukasiewicza" CEil (55 m)

**INWESTOR:**  
  
**Sieć Badawcza Łukasiewicz. "Orgmasz".**  
 Żelazna 87 Warszawa mazowieckie 00-879 PL  
 +48 22 740 2000 faab@faab.pl

**ADRES INWESTYCJI:**  
 ident. 46518\_8.0101.13 obręb 6-01-01 działka 13  
 Żelazna 87 Warszawa mazowieckie 00-879 PL

**PROJEKT:**  
**PROJEKT KONCEPCYJNY**  
**PROJEKT ARCHITEKTONICZNO-BUDOWLANY**

**PROJEKTANT:**  
**Architektura (AR).**

  
**FAAB Architektura**  
 Stoczkowska 11/8 Warszawa mazowieckie 04-147 PL  
 +48 22 740 2000 faab@faab.pl www.faab.pl  
 osoba do kontaktu: Adam Białobrzęski

AUTORZY:	arch. Adam Białobrzęski	nr upr. 103/01/01
WSPÓLPRACA:	arch. Maria Meszina	
	arch. Anna Miłoś	
	arch. Oskar Czajkowski	
SPRACOWUJĄCY:	arch. Adam Figurski	nr upr. MA/0117/18

**Rzut podstawowy KN11**  
 KN11 X piętro +34,80

KOD PROJ.: 228 3 PK AR A.11  
 DATA: 2022.08.18

Wszelkie prawa zastrzeżone ©. Ni licencja Archicada: 601216141

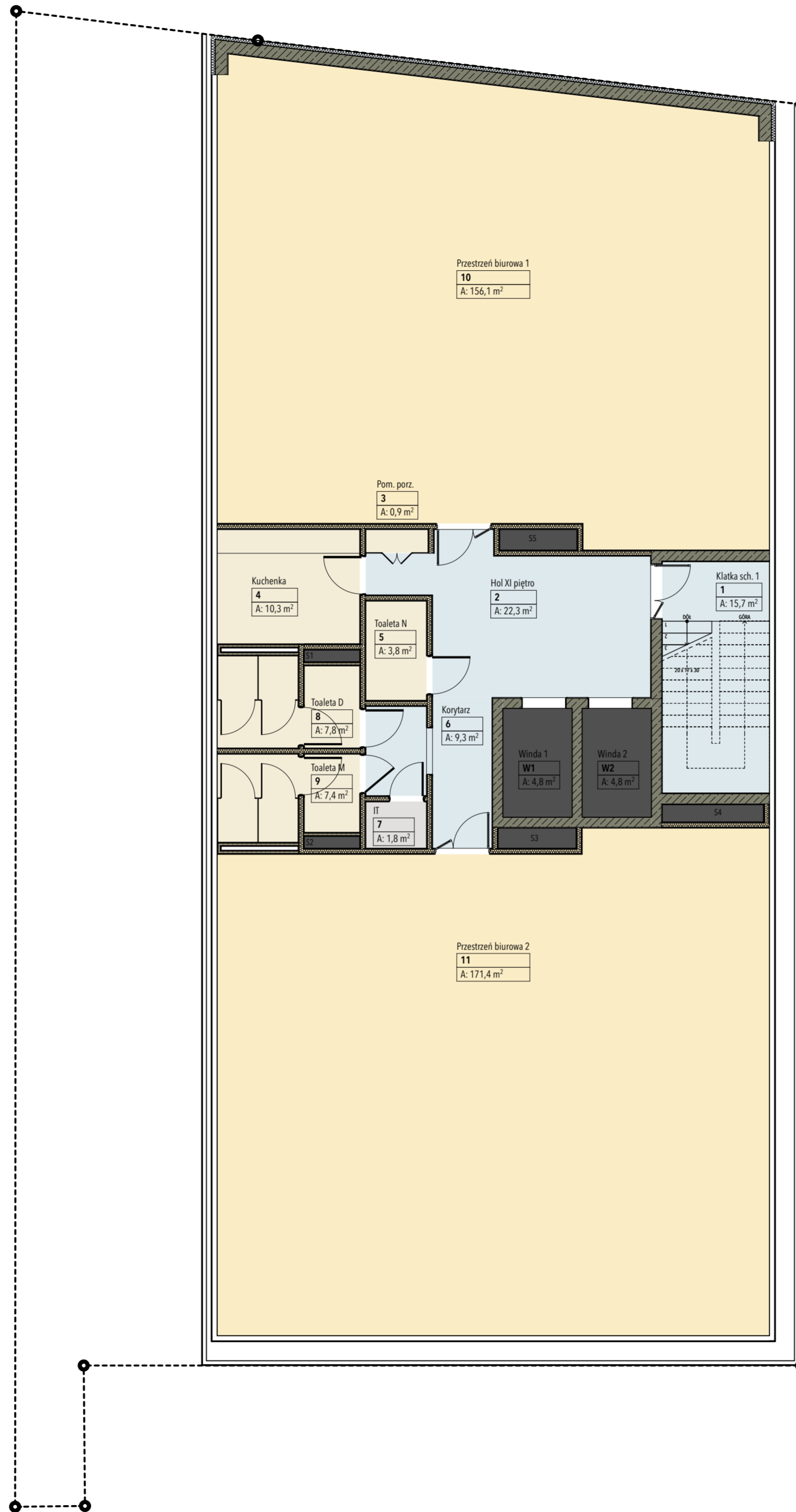

Nr rew	Data	Opis korekty

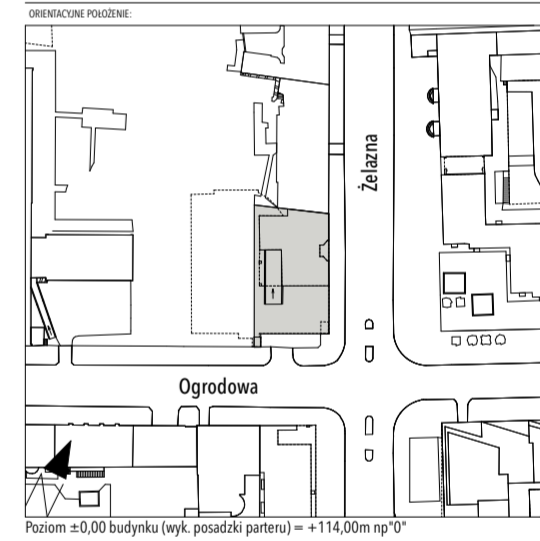

Poziom = 0,00 budynku (wyk. posadzki parteru) = +114,00m np"0"

NAZWA INWESTYCJI:  
**Budynek wielofunkcyjny**  
 przy ulicy Żelaznej 87 w dzielnicy Wola w Warszawie.  
**"Lampa Łukasiewicza" CEil (55 m)**

INWESTOR:  
  
**Sieć Badawcza Łukasiewicz. "Orgmasz".**  
 Żelazna 87 Warszawa mazowieckie 00-879 PL  
 +48 22 740 2000 faab@faab.pl

ADRES INWESTYCJI:  
 ident. 46518\_8.0101.13 obręb 6-01-01 działka 13  
 Żelazna 87 Warszawa mazowieckie 00-879 PL

PROJEKT:  
**PROJEKT KONCEPCYJNY**  
 CZĘŚĆ PROJEKTU:  
**Projekt architektoniczno-budowlany**

SPECIALNOŚĆ:  
**Architektura (AR).**

PROJEKTANT:  
  
**FAAB Architektura**  
 Stoczkowska 11/8 Warszawa mazowieckie 04-147 PL  
 +48 22 740 2000 faab@faab.pl www.faab.pl  
 osoba do kontaktu: Adam Białobrzęski

AUTORZY:	arch. Adam Białobrzęski	nr upr. 103/010/1
WSPÓŁPRACOWNICY:	arch. Maria Messina	
	arch. Anna Miłoś	
	arch. Oskar Czajkowski	
SPRACOWUJĄCY:	arch. Adam Figurski	nr upr. MA/011/18

TYTUŁ RYSUNKU:  
**Rzut podstawowy KN12-15**  
 KN12 XI-XIV piętro +38,20-48,40

KOD PROJ.: FAZA: SPEC.: RYSUNEK: REWIZJA: SKALA: DATA: 228 3 PK AR A.12 1:100 2022 08 18



Nr rew	Data	Opis korekty

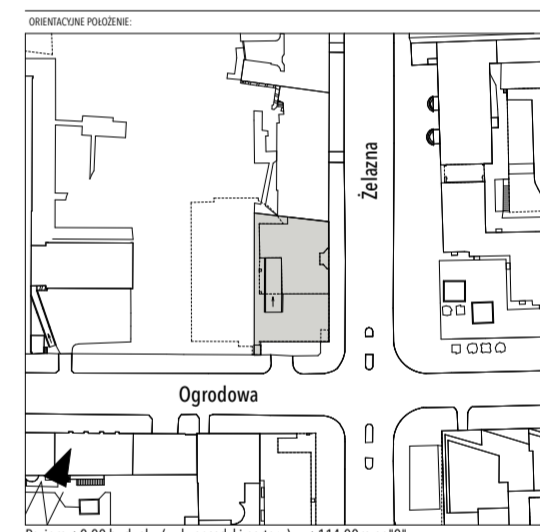

Poziom ±0,00 budynku (wyk. posadzki parteru) = +114,00m np"0"

**Budynek wielofunkcyjny**  
przy ulicy Żelaznej 87 w dzielnicy Wola w Warszawie.  
**"Lampa Łukasiewicza" CEil (55 m)**

**INWESTOR:**  
  
**Sieć Badawcza Łukasiewicz. "Orgmasz".**  
Żelazna 87 Warszawa mazowieckie 00-879 PL  
+48 22 740 2000 faab@faab.pl

**ADRES INWESTYCJI:**  
ident. 46518\_8.0101.13 obręb 6-01-01 działka 13  
Żelazna 87 Warszawa mazowieckie 00-879 PL

**PROJEKT:**  
**PROJEKT KONCEPCYJNY**

**CIEŚĆ PROJEKTU:**  
**Projekt architektoniczno-budowlany**

**SPECIALNOŚĆ:**  
**Architektura (AR).**

**PROJEKTANT:**  
  
**FAAB Architektura**  
Stoczkowska 11/8 Warszawa mazowieckie 04-147 PL  
+48 22 740 2000 faab@faab.pl www.faab.pl  
osoba do kontaktu: Adam Białobrzęski

AUTORZY:	arch. Adam Białobrzęski	nr upr. 103/01/01
WSPÓŁPRACOWNICY:	arch. Maria Messina	
	arch. Anna Miłoś	
	arch. Oskar Czajkowski	
SPRACOWUJĄCY:	arch. Adam Figurski	nr upr. MA/011718

**TYTUŁ RYSUNKU:**  
**Rzut podstawowy KN16**  
KN16 XV piętro +51,80

KOD PROJ.: | FAZA: | SPEC.: | RYSUNEK: | REWIZJA: | SKALA: | DATA: **228 3 PK AR A.13 1:100 2022 08 18**

Wszystkie prawa zastrzeżone ©. Nie licencja Archiada: 601216141

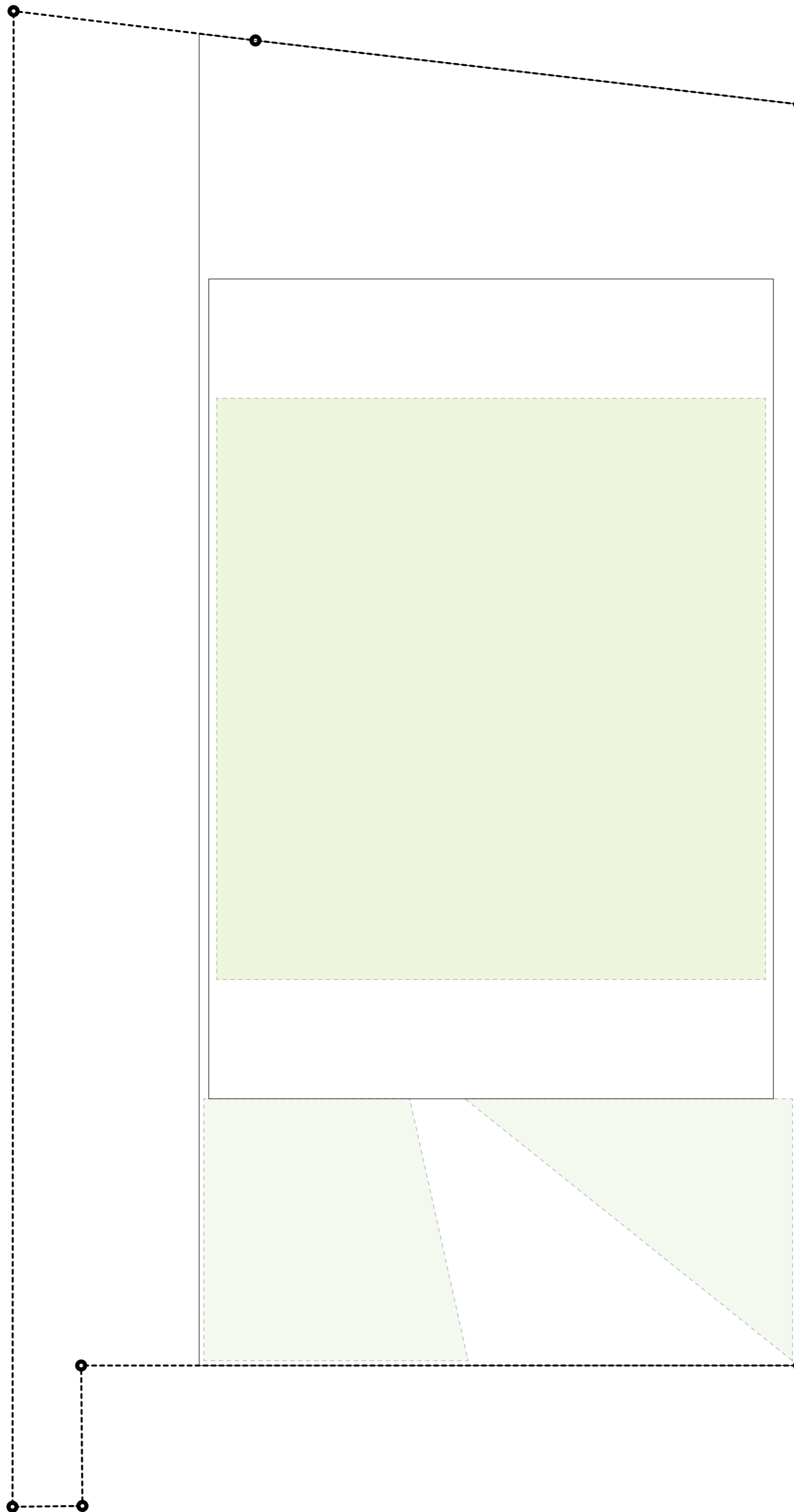

Nr rew	Data	Opis korekty

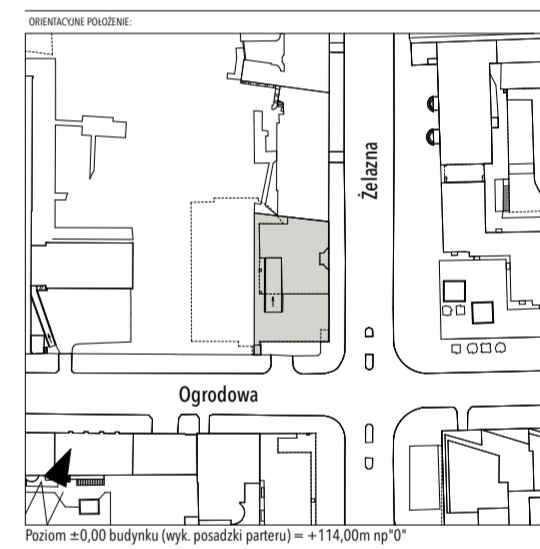

Poziom ±0,00 budynku (wyk. posadzki parteru) = +114,00m np"0"

NAZWA INWESTYCJI:  
**Budynek wielofunkcyjny**  
 przy ulicy Żelaznej 87 w dzielnicy Wola w Warszawie.  
**"Lampa Łukasiewicza" CEil (55 m)**

INWESTOR:  
  
**Sieć Badawcza Łukasiewicz. "Orgmasz".**  
 Żelazna 87 Warszawa mazowieckie 00-879 PL  
 +48 22 740 2000 faab@faab.pl

ADRES INWESTYCJI:  
 ident. 46518\_8.0101.13 obręb 6-01-01 działka 13  
 Żelazna 87 Warszawa mazowieckie 00-879 PL

PROJEKT:  
**PROJEKT KONCEPCYJNY**  
 CZĘŚĆ PROJEKTU: **Projekt architektoniczno-budowlany**

SPECIALNOŚĆ:  
**Architektura (AR).**

PROJEKTANT:  
  
**FAAB Architektura**  
 Stoczkowska 11/8 Warszawa mazowieckie 04-147 PL  
 +48 22 740 2000 faab@faab.pl www.faab.pl  
 osoba do kontaktu: Adam Białobrzęski

AUTORZY:	arch. Adam Białobrzęski	nr upr. 103/01/01
WSPÓŁPRACUJĄCY:	arch. Maria Messina	
	arch. Anna Miłoś	
	arch. Oskar Czajkowski	
SPRACOWUJĄCY:	arch. Adam Figurski	nr upr. MA/0117/18

TYTUŁ RYSUNKU:  
**Dach**  
**Dach +55,00**

KOD PROJ.: | FAZA: | SPEC.: | RYSUNEK: | REWIZJA: | SKALA: | DATA: www.maa.pl  
**228 3 PK AR A.14 1:100 2022 08 18**

Wszelkie prawa zastrzeżone ©. Nr licencji Archicada: 601216141 228\_3\_PK\_AR\_A.14\_01\_20220818.pln

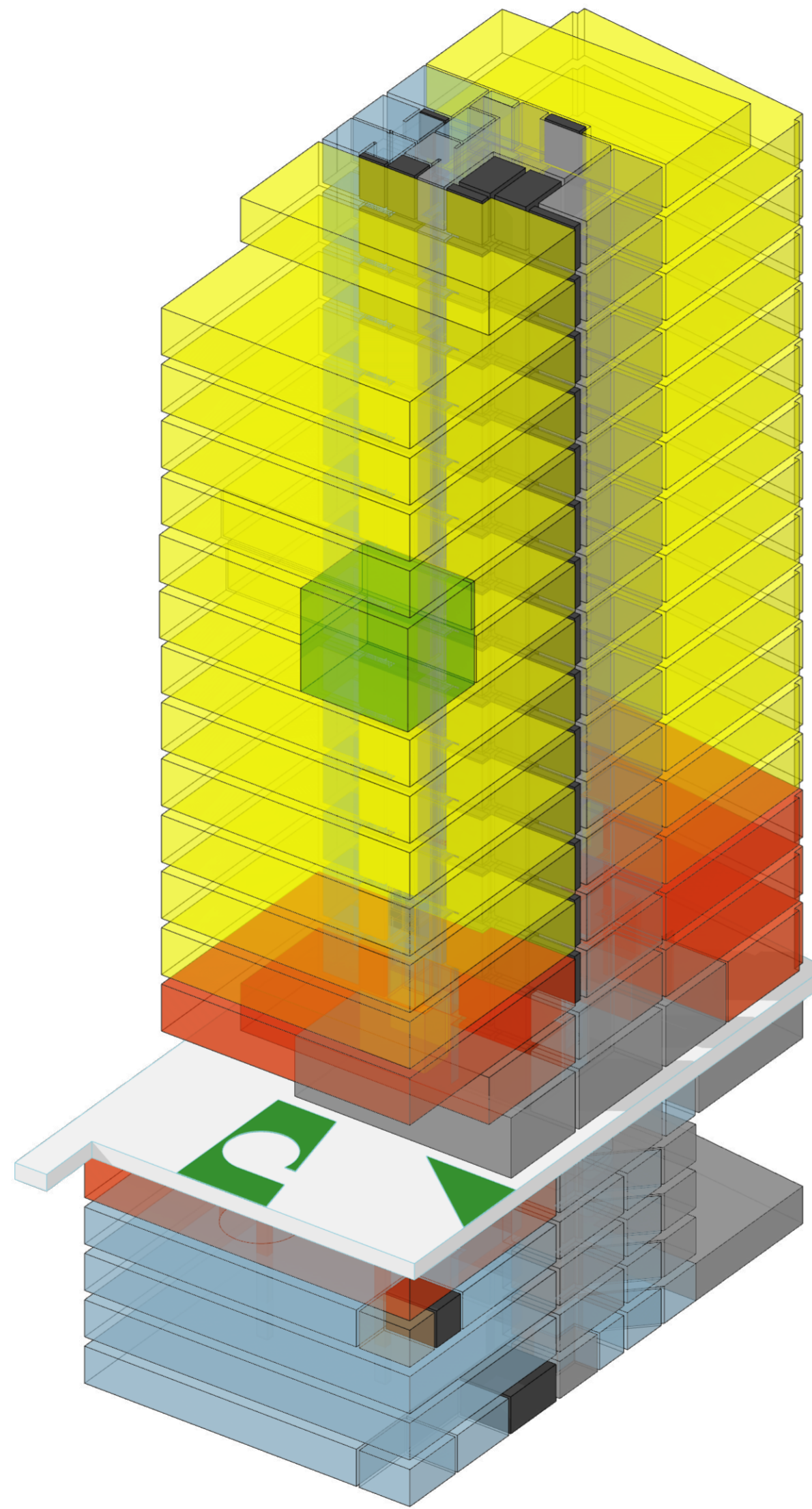

Nr rew	Data	Opis korekty

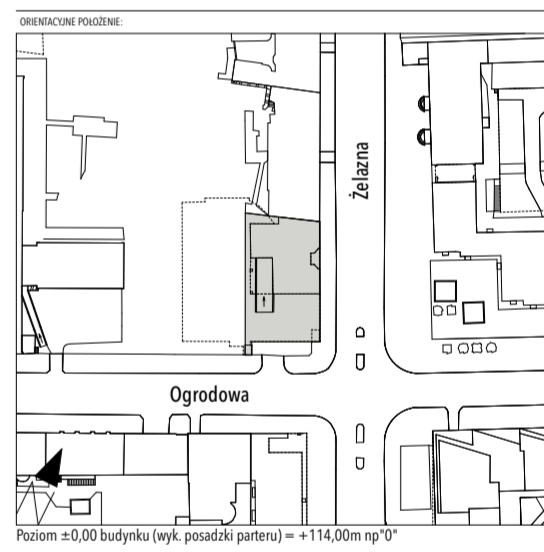

Poziom = 0,00 budynku (wyk. posadzki parteru) = +114,00m np"0"

NAZWA INWESTYCJI:  
**Budynek wielofunkcyjny**  
przy ulicy Żelaznej 87 w dzielnicy Wola w Warszawie.  
"Lampa Łukasiewicza" CEil (55 m)

INWESTOR:  
  
**Sieć Badawcza Łukasiewicz. "Orgmasz".**  
Żelazna 87 Warszawa mazowieckie 00-879 PL  
+48 22 740 2000 faab@faab.pl

ADRES INWESTYCJI:  
ident. 46518\_8.0101.13 obręb 6-01-01 działka 13  
Żelazna 87 Warszawa mazowieckie 00-879 PL

PROJEKT:  
**PROJEKT KONCEPCYJNY**  
CZĘŚĆ PROJEKTU: **Projekt architektoniczno-budowlany**

SPECIALNOŚĆ:  
**Architektura (AR).**

PROJEKTANT:  
  
**FAAB Architektura**  
Stoczkowska 11/8 Warszawa mazowieckie 04-147 PL  
+48 22 740 2000 faab@faab.pl www.faab.pl  
osoba do kontaktu: Adam Białobrzęski

AUTORZY:	arch. Adam Białobrzęski	nr upr. 103/01/01
	arch. Maria Messina	
WSPÓLPRACA:	arch. Anna Miłoś	
	arch. Oskar Czajkowski	
SPRZĄDZAJĄCY:	arch. Adam Figurski	nr upr. MA/011/18

TRESC RYSUNKU:  
**Aksonometria**

KOD PROJ.:	FAZA:	SPEC.:	RYŚUNEK:	REWIZJA:	SKALA:	DATA: mm/rok
228 3 PK	AR	F.1				2022 08 18

Wszelkie prawa zastrzeżone ©. Nr licencji Archicada: 607216141



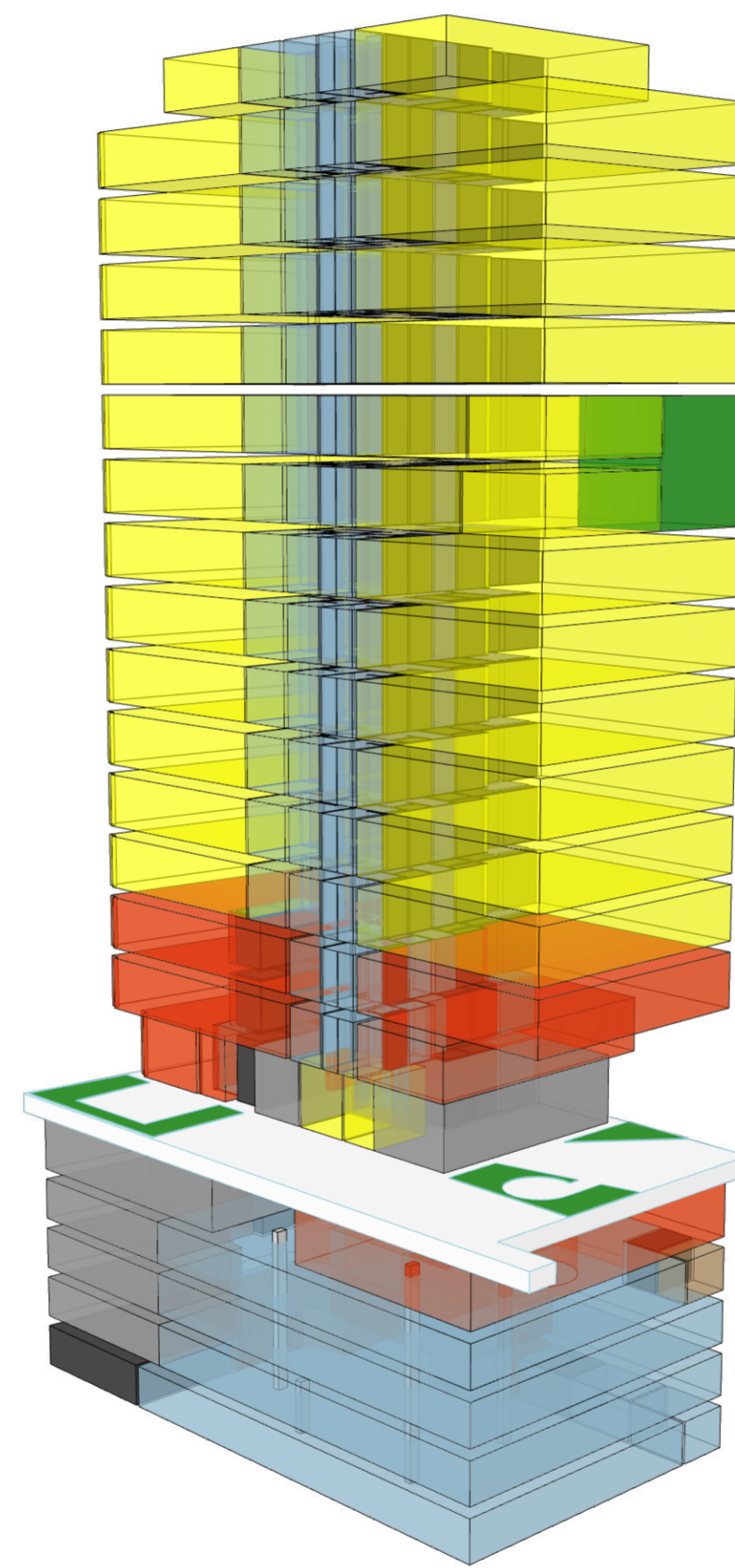
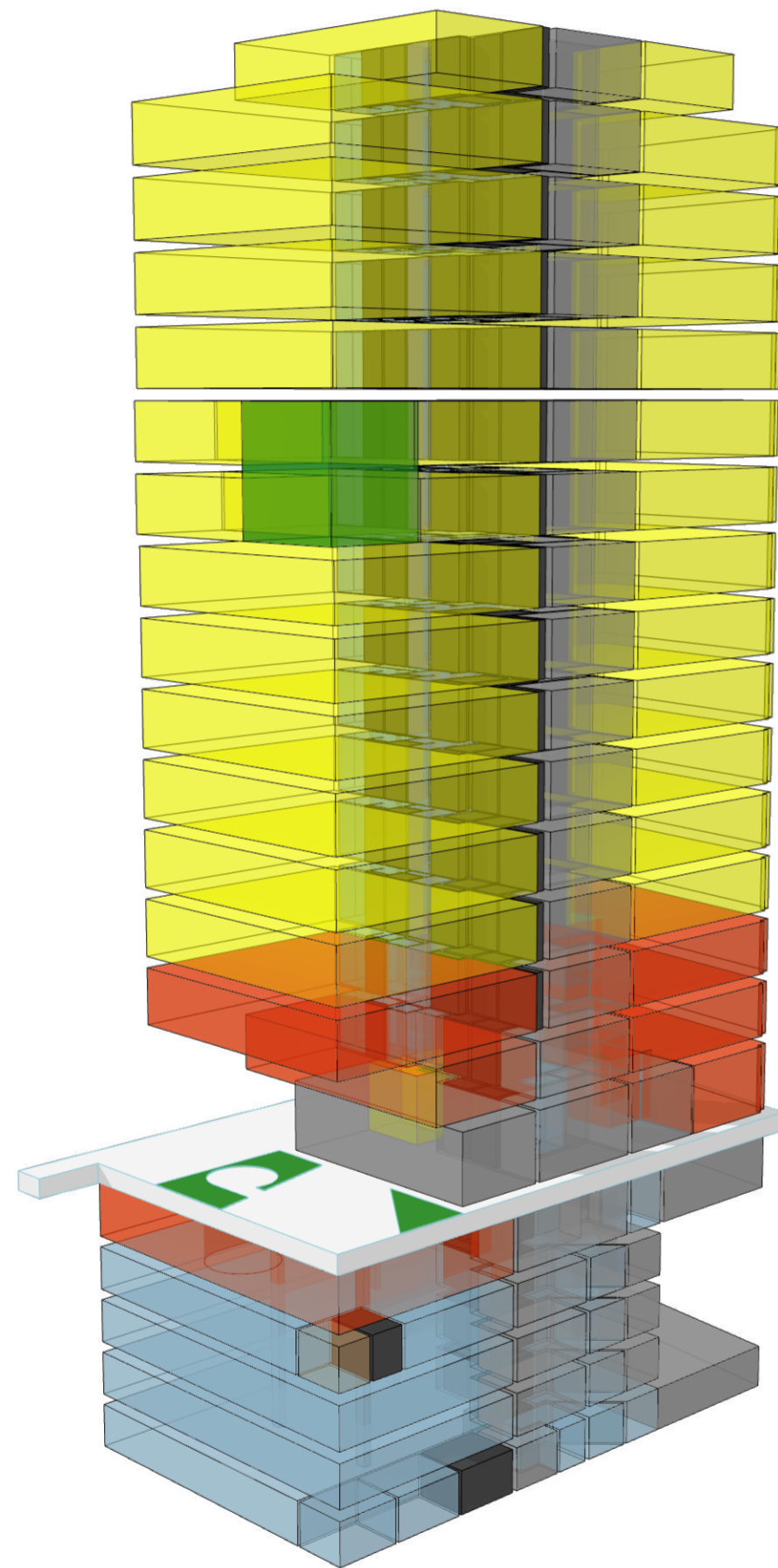

Nr rew	Data	Opis korekty

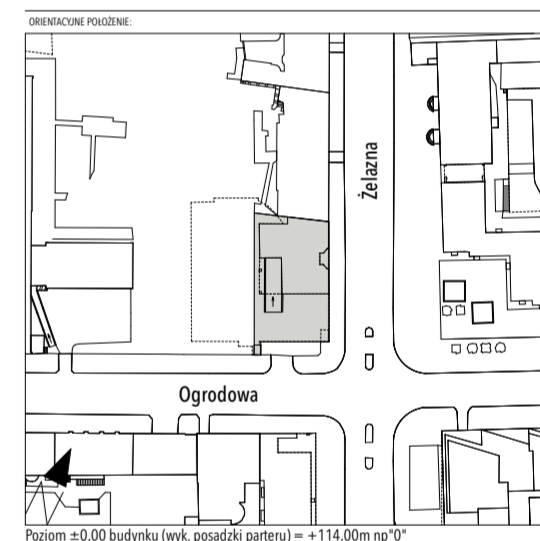

NAZWA INWESTYCJI:  
**Budynek wielofunkcyjny**  
 przy ulicy Żelaznej 87 w dzielnicy Wola w Warszawie.  
**"Lampa Łukasiewicza" CEiI (55 m)**

INWESTOR:  
  
**Sieć Badawcza Łukasiewicz. "Orgmasz".**  
 Żelazna 87 Warszawa mazowieckie 00-879 PL  
 +48 22 740 2000 faab@faab.pl

ADRES INWESTYCJI:  
 ident. 46518\_8.0101.13 obręb 6-01-01 działka 13  
 Żelazna 87 Warszawa mazowieckie 00-879 PL

PROJEKT:  
**PROJEKT KONCEPCYJNY**  
 CZĘŚĆ PROJEKTU:  
**Projekt architektoniczno-budowlany**

SPECIALNOŚĆ:  
**Architektura (AR).**

PROJEKTANT:  
  
**FAAB Architektura**  
 Stoczkowska 11/8 Warszawa mazowieckie 04-147 PL  
 +48 22 740 2000 faab@faab.pl www.faab.pl  
 osoba do kontaktu: Adam Białobrzęski

AUTORZY:	arch. Adam Białobrzęski	nr upr. 103/01/01
WSPÓŁPRACOWNICY:	arch. Maria Messina	
	arch. Anna Miłoś	
	arch. Oskar Czajkowski	
SPRACOWUJĄCY:	arch. Adam Figurski	nr upr. MA/0117/18

TYTUŁ RYSUNKU:  
**Perspektywy 1/2**