

PROJEKT ZAGOSPODAROWANIA TERENU

WYKAZ WSPÓŁRZĘDNYCH		
Nr punktu	X	Y
1	5836898,25	6544543,50
2	5836883,75	6544565,00
3	5836868,75	6544587,50
3a	5836872,00	6544589,30
4	5836868,00	6544588,30
4a	5836862,50	6544584,75
5	5836844,25	6544624,25
6	5836833,75	6544639,50
7	5836844,00	6544646,50
8	5836821,70	6544695,50
9	5836929,25	6544510,50
10	5836922,00	6544505,75
11	5836937,50	6544483,00
11a	5836932,25	6544479,50
12	5836966,30	6544440,50

LEGENDA

- Istniejąca sieć przyłącza wodociągowe
- Projektowana sieć i przyłącza wodociągowe
- Istniejące przyłącza wodociągowe do likwidacji

2020C 2132 050405102

Biurowy Projektów i Realizacji Inwestycji
„INFRA - BUD - PROJEKT”
 mgr inż. Zbigniew Wydmuch
 Uprawnienie budowlane do projektowania i kierowania
 robotami budowlanymi bez ograniczeń
 w specjalności instalacyjnej w zakresie sieci, instalacji
 i urządzeń cieplnych, wentylacyjnych, gazowych,
 wodociagowych i kanalizacyjnych.
 Nr ewid. - SZK/4163/PWOS/12
 TNS 151/498556 tel. 574-102-90-10
 tel./fax 34 317 90 57
 42-140 Panki, ul. 1 Maja 20

TEL/FAX 34-317 30 37
IDS 151488556 NIP 574-102-99-10

Nazwa i adres obiektu budowlanego:

Nazwa i adres obiektu budowlanego:	Nr rysunku:
Rozbudowa sieci wodociągowej w miejscowości Stany	1

Nazwa rysunku:

PROJEKT ZAGOSPODAROWANIA TERENU

<p>Branža: sanitarna</p>	<p>Stadium dokumentacji: P.A-B./P.T.</p>
---------------------------------	---

Wykonawcy	Imię i nazwisko	Nr uprawnień	Podpis
-----------	-----------------	--------------	--------

Projektant:	mgr inż. Zbigniew Wydmuch	SLK/4163/PWOS/12
-------------	---------------------------	------------------

10.2020 r.



Gr 4. 6530. 20

2020-10-28

Z up. STAROSTY

mgr inż. ~~Małgorzata Kuk~~
GEODETA POWIATOWY

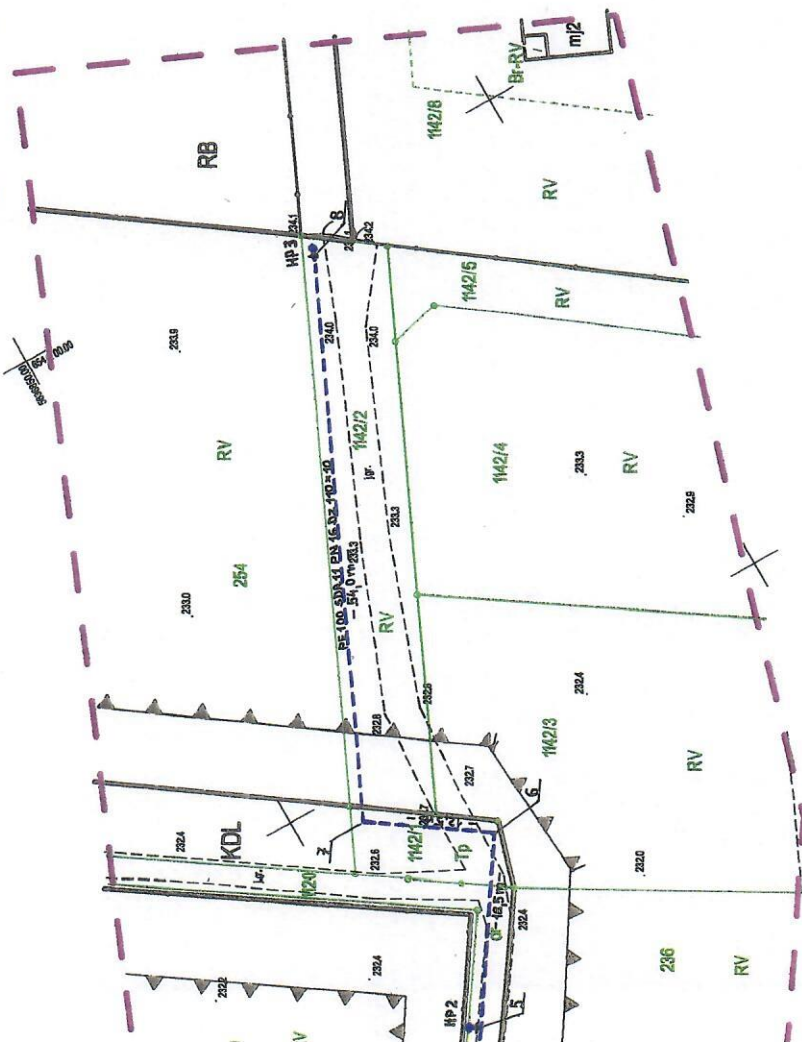

OWIAŁOWE I. J. B. AND DR. J.
42-100 KŁOBUCK, ul. Żemkowska 4
tel. (0341) 319 96-50 fax (0341) 319-83-57
e-mail: biuro@monopol.pl A-22-021

10 GRU. 2020

polythene

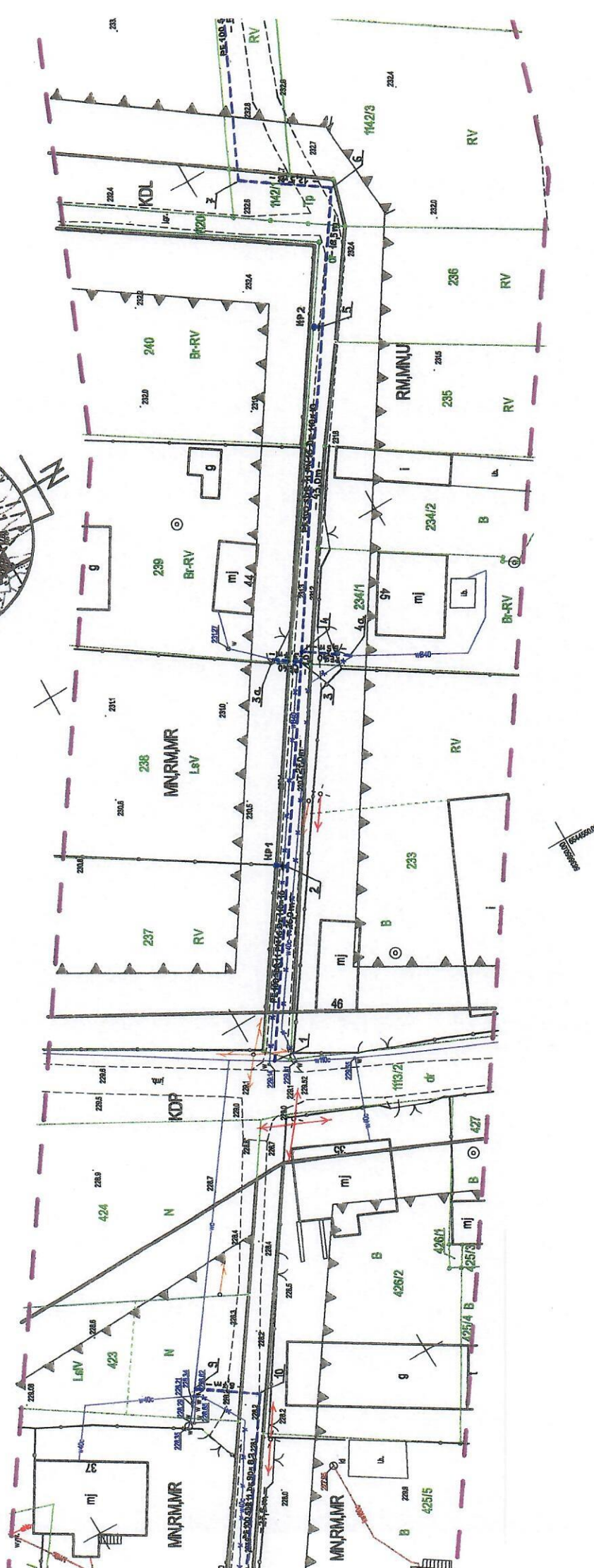
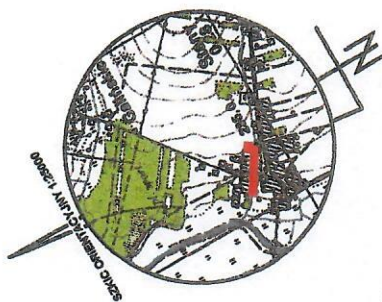

MAPA DO CELÓW PROJEKTOWYCH	
Identyfikator zgłoszenia pracy geodezyjnej	GKK.6640.1601.2020
Skala mapy	1:500
Miejscowość	Stany
Identyfikator	240609_5
Jednostka ewidencyjna	Przystajń
Obrob ewidencyjny	0017
Identyfikator	Stany
Działki nr	423, 1094, 1113/2, 1120 1142/1, 1142/2
Nazwa układu współrzędnych	2000/6
wysokości	Kronstadt 86
Sekcja mapy zasadniczej	6.143.26.18.2.2
Data opracowania mapy	26.08.2020 r.
Zakres opracowania	-----
Informacje dotyczące służebności gruntowych	Nie badano służebności gruntowych
Zapisy z miejscowego planu zagospodarowania przestrzennego	Nieprzekraczalna linia zabudowy
Linia rozgraniczająca teren o różnym przeznaczeniu	-----
<p>G E O D E T A USŁUGI GEODEZYJNE Albertów 49 42-165 Lipie tel. 732 418 381 REGON 24674134 NIP 574-190-91-72 Nazwa / linie i nazwisko wykonawcy</p>	
<p><i>mgr inż. Andrzej Kopyra</i> GEODETA UPRAWNIONY Nr uprawnień 6032 kom. 504 01 73 72 linię i nazwisko, nie uprawnień i podpis geodety uprawnionego</p>	
<p>Dodatkowe uwagi</p> <ul style="list-style-type: none"> - Granice działek wykreślono kolorem zielonym na podstawie danych zawartych w bazie danych EGIB - Mapa numeryczna uzupełniona pomiarem ID: GKK.6640.1601.2020. - Nie wyklucza się istnienia w terenie innych, niewykazanych na niniejszej mapie urządzeń podziemnych, które nie były zgłoszone do inwentaryzacji lub o których brak jest informacji w instytucjach branżowych. - Przedmiotowe działki znajdują się w terenie objętym miejscowym planem zagospodarowania przestrzennego zatwierdzonym Uchwałą nr XLIV.372.2018 Rady Gminy Przystajń dnia 5 listopada 2018r. Oznaczenia z planu miejscowego: RM, MN, JU - tereny zabudowy zagrodowej, mieszkaniowej jednorodzinnej i usługowej; RM, MN, JU - tereny zabudowy mieszkaniowej jednorodzinnej, zagrodowej i letniskowej RB - tereny rolnicze KDL - tereny dróg publicznych gminnych - droga lokalna KDP - tereny dróg publicznych powiatowych 	
<p>Niniejsza mapa nie została wykonana w trybie przepisów art. 31 rozporządzenia Ministra Rozwoju z dnia 18.08.2020 r. (Dz. U. 2020, poz. 1429)</p>	

<p>Potwierdzam, że niniejszy dokument został opracowany w wyniku prac geodezyjnych i kartograficznych, których rezultaty zawiera operat techniczny pozytywnie zweryfikowany. Jednocześnie informuję, że jestem świadomy odpowiedzialności karnej za złożenie fałszywego oświadczenia.</p>	
Identyfikator zgłoszenia pracy geodezyjnej	GKK.6640.1601.2020
Organ służby geodezyjnej, który otrzymał zgłoszenie	Słomina Kłobucki
Wykonawca prac geodezyjnych	Usługi Geodezyjne
Nr oraz data sporządzenia dokumentu zweryfikującego wynik powyższej weryfikacji	GEOMIP Andrzej Kopyra Protokół weryfikacji nr P.2406.2020.1600 data 10.09.2020 r.
Inię i nazwisko oraz nr uprawnień zawodowych kierownika prac	Andrzej Kopyra Nr uprawnień 6032

