

MAPA DO CELÓW PROJEKTOWYCH ARKUSZ MAPY NR 1

| | |
|------------------------------------------------------|------------------------------------------------------------------------------------------------------|
| Oznaczenie kancelaryjne zgłoszenia pracy geodezyjnej | 6640.2487.2022 |
| Powiat | Kościerzyna |
| Jednostka ewidencyjna | 220604 2 |
| identyfikator nazwa | Kościerzyna-G |
| Obwód ewidencyjny | 220604 2.0012, 220604 2.0026 |
| identyfikator nazwa | Kościerzyna Wybudowanie, Skorzewo |
| Nr działki ewidencyjnej | 39/1, 39/2, 82, 245, 604 |
| Skala mapy | 1:500 |
| Sekcja | 6.216.20.04.2.1, 6.216.20.04.4.1, 6.216.20.09.2.1, 6.216.20.09.4.4, 6.216.20.14.2.2, 6.216.20.15.1.3 |
| Nazwa układu współrzędnych | PL-2000 (pas 6) |
| Oznaczenie granic obszaru aktualizacji | PL - EVRF2007-NH |

UWAGA:
Nie wyklucza się istnienia w terenie innych nie wykazanych na niniejszej mapie urządzeń podziemnych, które nie były zgłoszone do inwentaryzacji powykonawczej.

WOŁOSZYK GEODEZIA
Usługi geodezyjne mgr inż. Kamil Wołoszyk
ul. Cegielnia 7, 83-400 Kościerzyna
NIP: 591-166-97-33 REGON: 382025580
tel: 665232901 e-mail: woloszyk.geodezja@gmail.com

GEODETA
mgr inż. Michał Prusik
up. zaw. nr 22131

GEODETA
mgr inż. Kamil Wołoszyk
tel: 665-232-901

Imię i nazwisko, nr uprawnień oraz data i podpis
geodety uprawnionego, reprezentującego
wykonawcę, który opracował mapę

Poświadczam, że niniejszy dokument został opracowany w wyniku prac geodezyjnych o kartograficznych, których rezultaty zawiera operat techniczny pozytywnie zweryfikowany. Jednocześnie informuję, że jestem świadomy odpowiedzialności karnej za złożenie fałszywego oświadczenia.

| | |
|--------------------------------------------------------------------------------|------------------------------------------------------|
| Identyfikator zgłoszenia prac geodezyjnych | 6640.2487.2022 |
| Organ służby geodezyjnej, który otrzymał zgłoszenie | Starosta Kościerski |
| Wykonawca prac geodezyjnych | Usługi Geodezyjne Kamil Wołoszyk |
| Nr oraz data sporządzenie dokumentu zawierającego wynik pozytywnej weryfikacji | PROTOKÓŁ NR 6640.2487.2022.25556 z dnia 21.12.2022r. |
| Imię i nazwisko oraz nr uprawnień zawodowych kierownika prac | mgr inż. Michał Prusik Up. Zaw. Nr 22131 |

GEODETA
mgr inż. Michał Prusik
UPR. ZAW. NR 22131

Signed by /
Podpisano przez:
Michał
Maksymilian
Prusik

Date / Data:
2022-12-29 10:08

GEODETA
mgr inż. Kamil Wołoszyk
tel: 665-232-901

Date / Data:
2023-01-04 10:50

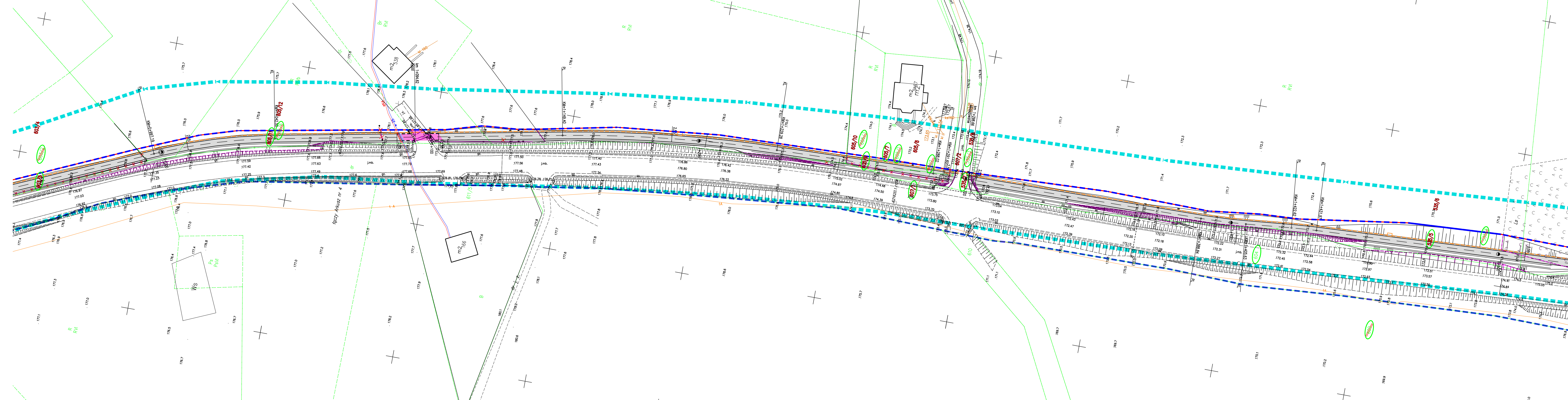

LEGENDA - branża drogowa

- krawężnik betonowy 15x30
- krawężnik betonowy 15x22 wtopiony
- obrzeże betonowe 8x30
- cokoł betonowy z barierką U-12b
- przepust PCV, D=600mm
- przepust betonowy prefabrykowany
- przekształcanie terenu
- elementy do usunięcia
- droga rowerowa bitumiczna
- wzmocniona droga rowerowa bitumiczna/zjazd
- zatoka autobusowa bitumiczna
- chodnik z betonowej kostki brukowej
- jezdnia bitumiczna KR3 (poszerzenie)
- elementy planu do usunięcia
- drzewa do wycinki
- obszar zakrzewień do wycinki

LEGENDA - branża sanitarna

- proj.rury ochronne na istn.wodociągach
- projektowana kanalizacja deszczowa

LEGENDA - branża teletechniczna

- (branża telekomunikacyjna)
- proj. kanał teletechniczny
- proj. usunięcie kolizji telekom.
- proj. rury osłonowe na istn.kablach telekom.

LEGENDA - branża elektryczna

- proj. rury osłonowe na istn.kablach elektr.
- proj. słupy oświetleniowe
- proj. słupy oświetleniowe solarne
- proj. linie kablowe elektryczne
- przestawiony słup linii elektr.napowietrznej

LEGENDA - linie rozgraniczające

- linia rozgraniczająca teren inwestycji
- część nieruchomości, z których korzystanie będzie ograniczone
- linia podziału nieruchomości
- oznaczenie granic obszaru aktualizacji MDCP
- działki objęte wnioskami

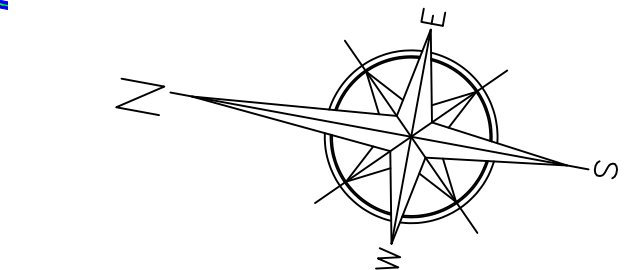

| | | | |
|-----------------------------------------------------------------------------------------------------------------------------------------------------------------------------------------------------------------------------------------------------------------------------------------------------------------|---------------------------------------------------|-----------------------------------------------------------------|-------------------------------------|
| PROJEKT TECHNICZNY Rozbudowa DW nr 214 polegająca na budowie ścieżki pieszo-rowerowej na odcinku Skorzewo - Kościerzyna w ramach zadania inwestycyjnego pn.: „Zaprojektowanie linii transportu rowerowego na terenie Gminy Kościerzyna - odcinek Skorzewo-Kościerzyna” Projekt zagospodarowania terenu | | | |
| RYSUINEK | projektował: mgr inż. Bartosz Sontowski | opracował do proj. bez opłat w op. drogowej nr 24/015/POD/07 | DATA marzec 2023 |
| AUTORSKA PRACOWNIA PROJEKTOWA mgr inż. Bartosz Sontowski 75-435 KOSZCZ, ul. Młodych 5 tel. 502 188 982 | opracował inż. drogowy: mgr inż. Jan Sontowski | opracował inż. drogowy: mgr inż. Wojciech Lehmann | SKALA 1:500 NR RYSUNKU 1.4 |