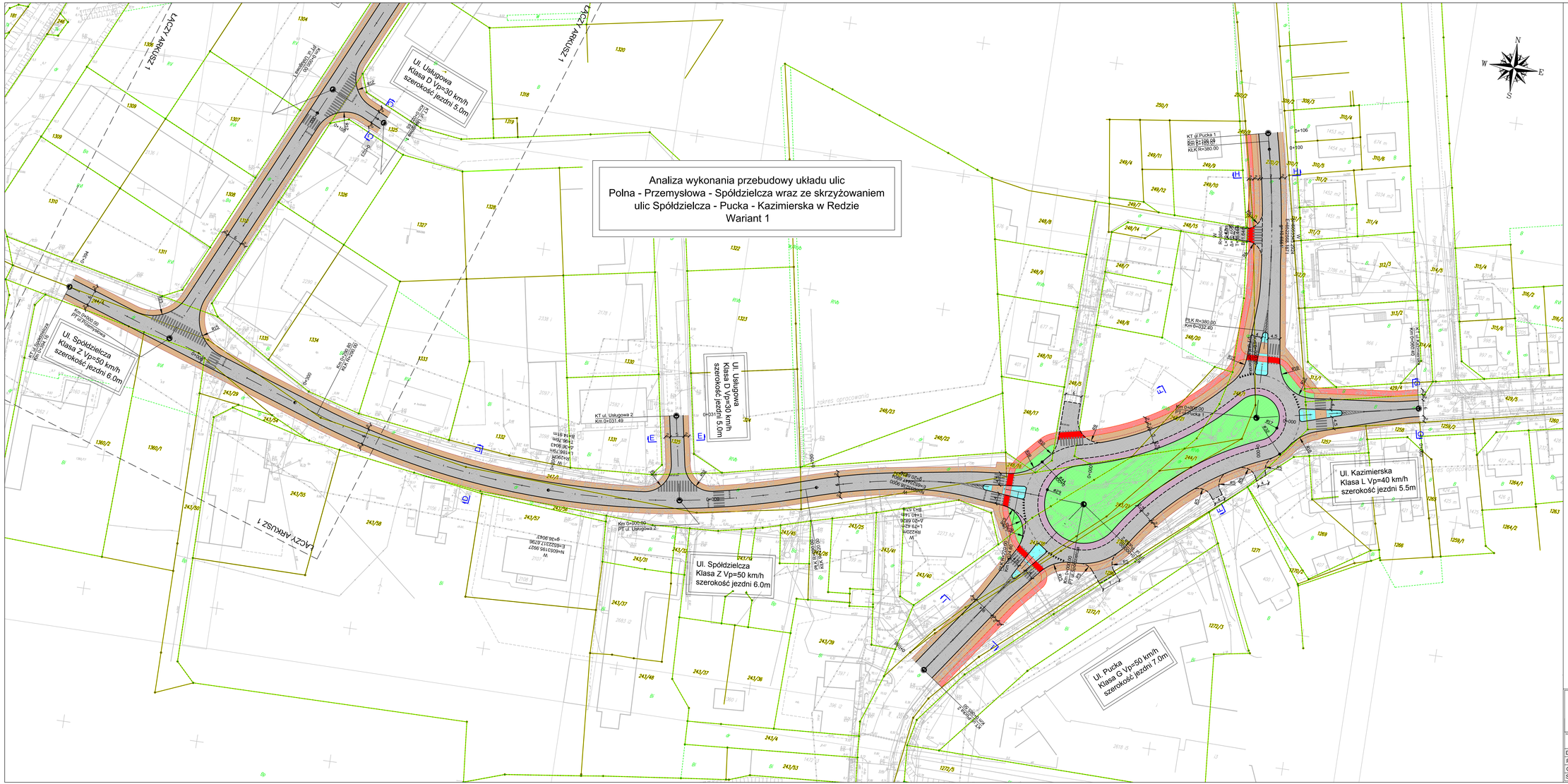

UKŁAD ARKUSZY:

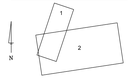

OZNACZENIA:

- projektowana oś / kilometraż
- projektowany krawężnik
- projektowany krawężnik betonowy obniżony
- projektowana krawędź chodnika
- projektowana krawędź ścieżki rowerowej
- jezdnia
- chodnik
- ścieżka rowerowa
- zabruki
- wyspy nieprzejezdne
- zieleń

AMPIS PROJEKT

AMPIS PROJEKT Sp. z o.o. Sp.k.
ul. Czeladnicka 1a/1, 80-231 Gdańsk
tel: 506 377 688, tel: 501 213 736
tel: 504 651 615 76, 800 210 303 (Ogólnopolski)
e-mail: ampis.projekt@gmail.com

Analiza wykonania przebudowy układu ulic
Polna - Przemysłowa - Spółdzielcza wraz ze skrzyżowaniem
ulic Spółdzielcza - Pucka - Kazimierska w Redzie

PLAN SYTUACYJNY - Wariant 1 - Arkusz 2

Gmina Miasto Reda
ul. Gdańska 33
84-240 Reda

Data: 02.2019	Faza opracowania: Koncepcja drogowa		Skala: 1:500
Projektant:	mgr inż. Paweł Nowak	upr. nr POM0138/POD/05	
Opracowanie:	mgr inż. Małgorzata Nowak		Nr rys. D.2.1.2.
Sprawdzający:	mgr inż. Sławomir Groth	upr. nr POM0137/POD/05	