

WIATA DREWNIANA skala 1:100

RZUT FUNDAMENTÓW

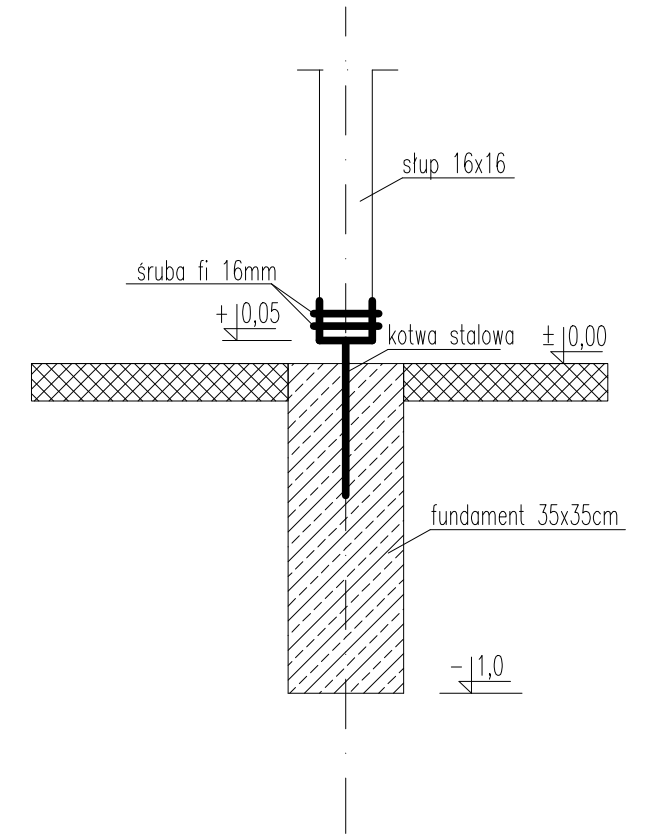

RZUT NADZIEMIA

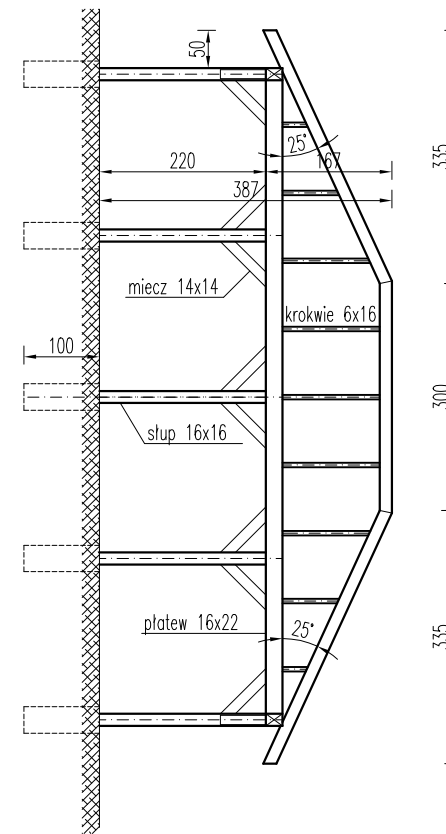
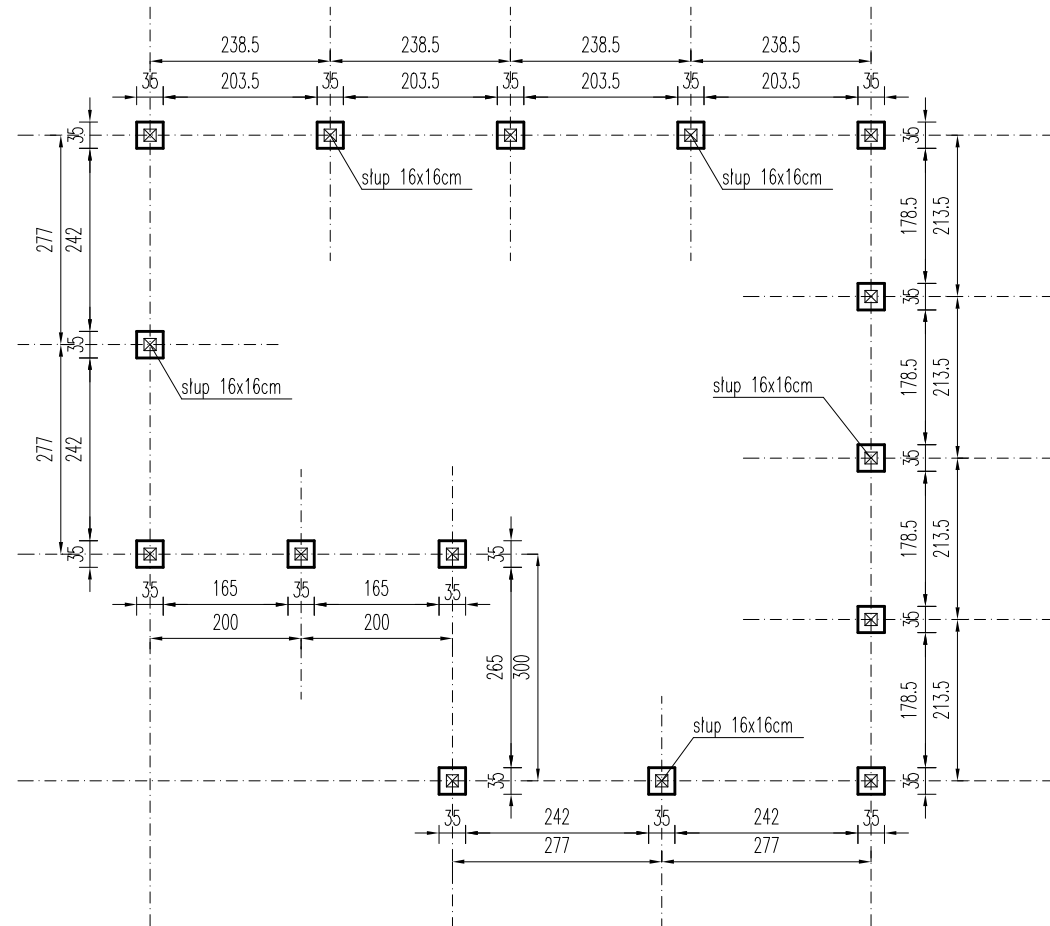
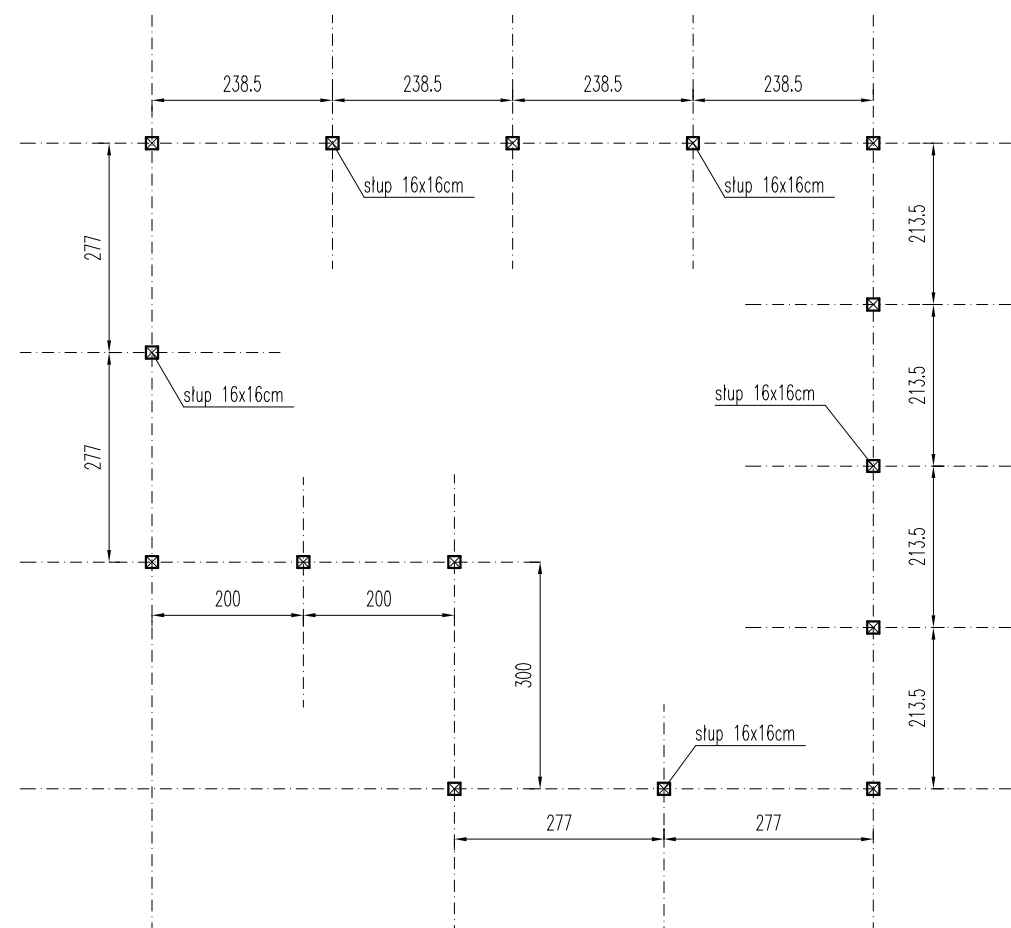

RZUT WIEŻBY DACHOWEJ

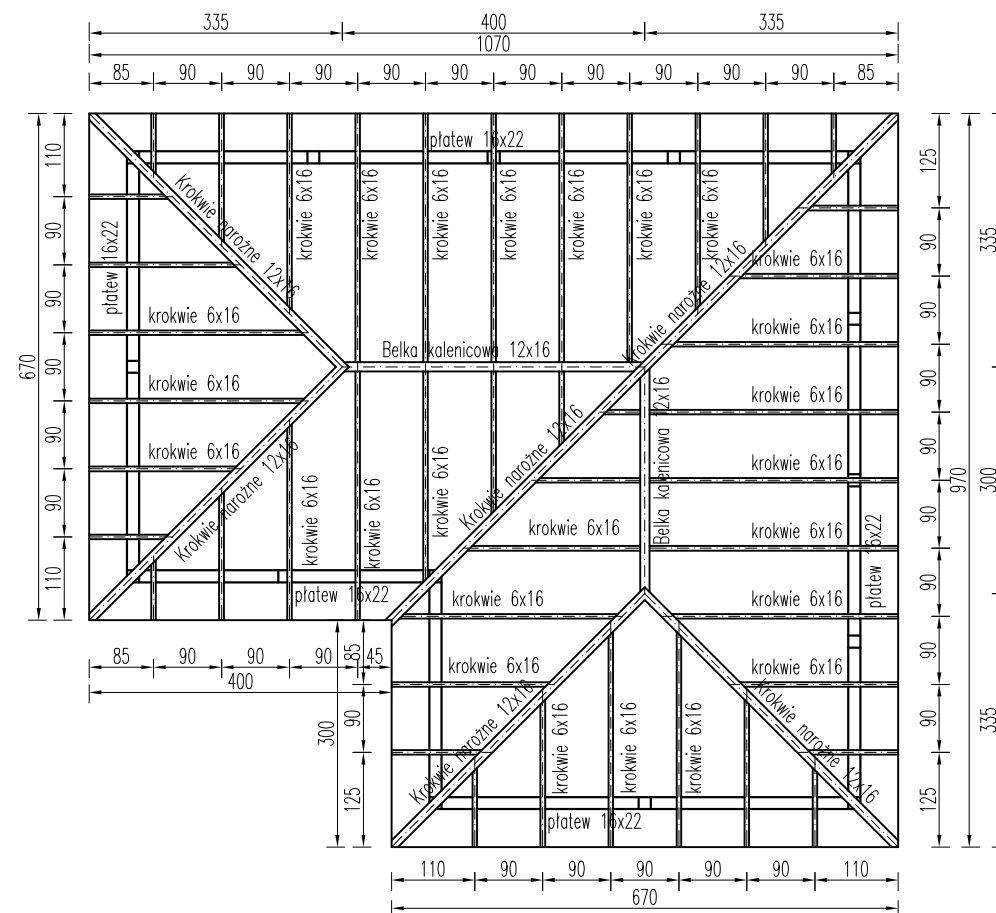

WYKONAWCA: BIURO OBSŁUGI INWESTYCJI – DANIEL ŁUKIAŃCZYK
82-500 Kwidzyn, ul. Koszykowa 23B
tel.691-593-444, NIP:743-161-11-72, e-mail: lukianczyk@o2.pl

INWESTOR:	<p>GMINA GARDEJA</p> <p>82-520 Gardeja, ul. Kwidzyńska 27</p>
-----------	---

TYTUŁ PROJEKTU:
Zagospodarowanie terenu rekreacyjno-sportowego w miejscowości Otłowiec
Budowa wiaty rekreacyjnej, placu zabaw, placu fitness, małej architektury
Otłowiec dz. nr 282/1 obręb Otłowiec, Gmina Gardeja

AUTORZY PROJEKTU:	NR. UPRAWNIENI:	PODPIS:
inż. Daniel Łukianczyk	POM/0126/OWOK/06	
mgr inż. arch. Michał Kamiński	23/WMOKK/2017	

NAZWA RYSUNKU:

WIATA DREWNIANA

SKALA:	FAZA:	DATA:	NR. RYSUNKU:
1:100	PB	20-03-2023	A1