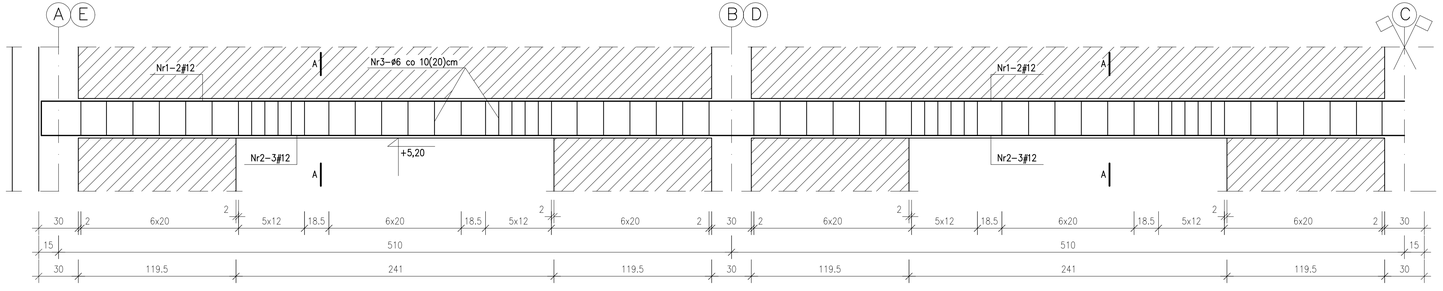

POZ.2.2 szt.1

Przekrój A-A

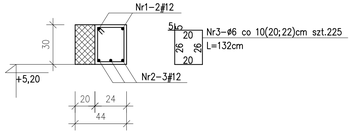

Nr1-2#12 L=1086cm szt.4
1060
26
Nr2-3#12 L=1060cm szt.6
1060

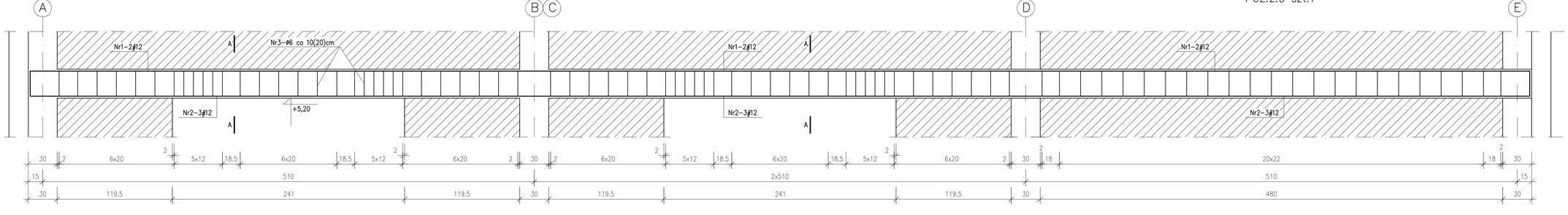

POZ.2.3 szt.1

Nr1-2#12 L=1086cm szt.4
1060
26
Nr2-3#12 L=1060cm szt.6
1060

BETON B25
STAL A-0 ø StOS
A-III # 34GS

Zakład Usług Projektowych G. Kalamarz
w Przeworsku

OBIEKT: SALA GIMNASTYCZNA z ŁĄCZNIKIEM, ZMIANA SPOSOBU UŻYTKOWANIA CZĘŚCI PIWNICY NA ZAPLECZE SALI WRAZ Z PRZEBUDOWĄ I INSTALACJAMI WEWNĘTRZNYMI ORAZ URZĄDZENIAMI BUDOWLANYMI, PRZENIESIONE OBIEKTÓW NAŻEŻ ARCHITEKTURY NA DZ. NR EWID. 238/6, 238/8, 238/7, 238/5, 961/4, 961/5

PRZEDMIOT RYS:	SKALA	DATA	NR RYS:
POZ.2.2-2.3	1:20	03.20	11
PROJEKTOWAŁ: mgr inż. Janusz Para	SPECJ. konstr-bud.	NR UPR. 0168/08	PODPIS:
OPRACOWAŁ: Elżbieta Żołyniak	konstr-bud.		
mgr inż. Dariusz Solak	konstr-bud.		
SPRAWDZIŁ: mgr inż. Andrzej Kępka	konstr-bud.	34/97	