RZUT PARTERU

SKALA 1:100

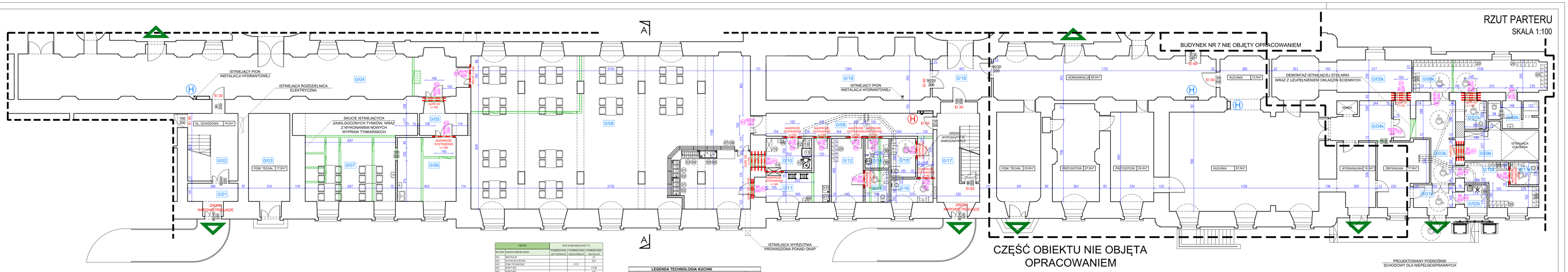

PARTER		POM. KONDYGNACYJNE T.O.		
NR POM.	NAZWA POMIESZCZENIA	POMIESZCZENIA DZIECIĘCEGO	POMIESZCZENIA OBSŁUGOWEJ	POMIESZCZENIA SPOŁ. ALICJA
0/01	WIATROLAP			13
0/02	KLATKA SCHODOWA			20,4
0/03	POM. TECHNICZNE		21,72	
0/04	HOL WEJŚCIOWY			114,92
0/05	SORTYTAŻ			5,26
0/06	SALA TERAPEUTYCZNA I	32,47		
0/07	SALA TERAPEUTYCZNA II	32,38		
0/08	STOŁOWNIA	230,11		
0/09	KUCHNIA			29,54
0/10	ZMYWALNIA NACZYŃ STOŁOWYCH	9,61		
0/11	WYDAWALNIA	15,85		
0/12	SZATNIA	12,12		
0/13	ŁAZIENKA	4,33		
0/14	SZATNIA PRZEBIERALNIA ŻE		4,26	
0/15	DEKONTAMINACJA	1,1		
0/16	WC GAMETE	5,65		
0/17	SLATKA SCHODOWA			17,2
0/18	POM. TECHNICZNE		10,57	
0/19	POM. TECHNICZNE		46,04	
0/1k	PRZEDSIONEK			5,64
0/2k	POM. GOSPODARCZE		3,35	
0/3k	KOMUNIKACJA			23,03
0/4k	WYDAWALNIA			13,66
0/5k	MAGAZYN ŻYWNOŚCI	25,39		
0/6k	SZOP NA GARDEROBA	25,60		
0/7k	ŁAZIENKA DLA OSÓB NIEPEŁNOSPRAWNYCH	3,72		
0/8k	WC DLA OSÓB NIEPEŁNOSPRAWNYCH	3,72		
0/9k	SZOP NA	15		
0/10k	SZOP NA MIESIĄ	12,14		
0/11k	ŁAZIENKA DLA OSÓB NIEPEŁNOSPRAWNYCH	3,96		
	SUMA	474,28	92,58	255,16
	PARTER POMIESZCZENIA NASZE			822,02

LEGENDA TECHNOLOGIA KUCHNI

NR	NAZWA	ILOŚĆ
01	BEMAR WODNY 4GN 1/1 ZABUDOWANY „EDINOKOMOROWY	2
02	NADSTAWKA PÓŁJEDYNCZA GRZEWCZA	2
03	STÓŁ ROBOCZY ZE ZLEWEM	1
04	NADSTAWKA PÓŁJEDYNCZA Z GRAWITUŁENEM	1
05	STANOWISKO CHŁODNICZE DWUDRZWIOWE	1
06	WITRYNA CHŁODNICZA, POKRYWY UCHYLNE	1
07	ZABUDOWA CIĄGU WYDAWCZEGO	9
08	PRONAWOWE CIĄGU WYDAWCZEGO (PÓŁKA DO TACI)	9
09	UMYWALKA ZABUDOWANA+ BATERIA	2
10	ZLEW DWUKOMOROWY Z PÓŁKĄ DO ZMYWARKI + NAPŁYNIAĆ Z WYLEWKĄ, + KOSZ NA ODPADKI, + PODSTAWA NA KÓŁKACH + POKRYWA Z OTWOREM	1
11	ZMYWARKA KAPTUROWA Z DOZOWNIKIEM PŁYNU MYJĄCEGO	1
12	ZMIECZARKA DO WODY	1
13	STÓŁ PRZYGOTOWALNY, ZMYWARKI KAPTUROWEJ	1
14	ZLEW JEDNOKOMOROWY, OKĄPIEL SUWANE	1
15	REGAL MAGAZYNOWY	1
16	WÓZEK TRANSPORTOWY	4
17	SZAFA CHŁODNICZA	2
18	ZLEW GOSPODARCZY	2
19	REGAL MAGAZYNOWY	2
20	SZAFKI PRACOWNICZE DWUDZIELNE	50

LEGENDA:

- ISTENIEJĄCE ŚCIANY
- PROJEKTOWANE ZAMUROWANIA
- PROJEKTOWANE ŚCIANY
- WYBURZENIA ŚCIAN
- PROJEKTOWANE KANAŁY WENT. GRAWITACYJNEJ
- EIS 30 – ISTNIEJĄCA STOLARKA DRZWIOWA
- 100/200 – PROJEKTOWANA STOLARKA DRZWIOWA
- H – ISTNIEJĄCA NADTYNKOWA SKRZYNKA HYDRANTOWA Z WĘŻEM PÓŁSZTYWNYM DN 25
- H – PROJEKTOWANA PODTYNKOWA SKRZYNKA HYDRANTOWA Z WĘŻEM PÓŁSZTYWNYM DN 25
- ISTNIEJĄCE WYŚCIE NA ZEWNĄTRZ

MAZE BIURO PROJEKTOWE MAGDALENA RETELSKA
ul.Przemieślnicza 7/9, 59-220 Legnica
tel. 697-208-033, mail: mazeburo@mazebiuro.pl,
strona www: www.mazebiuro.pl, NIP: 691-238-76-93

NAZWA OBIEKTU BUDOWLANEGO:
Dostosowanie w budynku nr 5 Domu Pomocy Społecznej w Legnickim Polu istniejącej kuchni do potrzeb zatrudnienia osób z niepełnosprawnością i utworzenie zajęcia socjalnego dla niepełnosprawnych pracowników.

ADRES OBIEKTU BUDOWLANEGO:
ul. Benedyktynów 4, 59-241 Legnickie Pole

INWESTOR:
Dom Pomocy Społecznej w Legnickim Polu

ADRES INWESTORA:
ul. Benedyktynów 4, 59-241 Legnickie Pole

TYTUŁ RYSUNKU:
RZUT PARTERU

FAZA PROJEKTU: PROJEKT BUDOWLANY

BRANŻA: ARCHITEKTURA

NR RYS: **02**

PROJEKTANT: PODPIS:
mgr. inż. arch. Magdalena Retelska
Upr. budowlane w specjalności architektonicznej do projektowania bez ograniczeń
Nr uprawnień: 36/DOŚ/KK/2017

OPRACOWUJĄCY BR. KONSTRUKCYJNEJ: PODPIS:
mgr. inż. Andrzej Retelski
Upr. budowlane do projektowania w specjalności konstrukcyjnej bez ograniczeń
Nr uprawnień: 85/DOS/15

SKALA: 1:100

DATA: 06.04.2021r

STR: