

Przedmiot Zamówienia - część A

1. Przedmiot zamówienia obejmuje utrzymanie czystości na terenie: Portu Jachtowego na Wyspie Grodzkiej, Nabrzeża Pasażerskiego, Bulwaru Gdyńskiego, Bulwaru Piastowskiego, Bulwaru Nadodrzańskiego, Nabrzeża Starówka, Alei Kwiatowej, Placu Łasztownia wraz z Aleją Foodtruck, Nabrzeża Cegielinka, Bulwaru Gdańskiego, Bulwaru Elbląskiego, Skweru przy Moście Brdowskim, teren zewnętrzny przy budynku biurowym ŻSTW (ul. Wendy 8, odśnieżanie w okresie zimowym).
2. Zasięg terytorialny powyższych lokalizacji został szczegółowo określony na mapach poniżej.
3. Wykonawca zobowiązany jest do zapewnienia realizacji usług w każdym dniu kalendarzowym obowiązywania niniejszej umowy, w tym w dni ustawowo wolne od pracy.
4. Łączna powierzchnia terenu Bulwarów i Nabrzeży wynosi **ok. 76.320 m²**.
5. W ramach utrzymania czystości terenów wyżej opisanych wykonywane będą następujące czynności:
 - 1) prace porządkowe, polegające w szczególności na:
 - a) zamiataniu (ręczne, mechaniczne), z zastrzeżeniem że wykorzystywana technologia nie może powodować pogorszenia stanu technicznego nawierzchni,
 - b) zbieraniu, wywozie i zagospodarowywaniu wszelkich zgromadzonych odpadów tj. w szczególności papierów, niedopałków papierosowych, pozostałości opakowań papierowych, szklanych, foliowych, metalowych, gruzu, szmat, drewna i gałęzi, kwiatostanów i owoców opadłych z drzew oraz z krzewów, porzuconych worków ze śmieciami, kamieni, potłuczonego szkła, śmieci zalegających w krzewach, piasku, zlegającej ziemi, odchodów zwierzęcych,
 - c) odchwaszczaniu (ręczne, mechaniczne) wywozie i zagospodarowywaniu usuniętych chwastów z tym zastrzeżeniem, że usuwanie chwastów w miejscach niedostępnych lub trudnodostępnych dla urządzeń mechanicznych oraz w strefie przykrawężnikowej, wygradzeniach oraz pomiędzy płytkami ulicznymi, kostką uliczną lub chwastów wyrastających na innej nawierzchni utwardzonej, następować będzie ręcznie z użyciem środków do tego przeznaczonych,
 - d) sprzątnięciu i utrzymaniu czystości ławek, siedzisk i innego wyposażenia przeznaczonych do użytku publicznego,
 - e) sprzątnięciu i utrzymaniu w czystości, włącznie z myciem, stałych elementów wyposażenia terenów opisanych w §2, w tym ławek, siedzisk, rzeźb i płaskorzeźb, płyt pamiątkowych, urządzeń nawigacyjnych, skrzynek dystrybucyjnych na nabrzeżach, kaset na koła ratunkowe wraz ze słupkami, donic z zielenią i innych elementów małej architektury oraz infrastruktury.
 - f) oczyszczaniu barierek znajdujących się na terenie objętym przedmiotem umowy z zanieczyszczeń oraz pajęczyn,
 - g) usuwaniu ręcznym trawy z użyciem środków (chemicznych, nie chemicznych) do tego przeznaczonych, wywozie i zagospodarowywaniu usuniętej trawy wyrastającej poza terenem zielonym dla niej wydzielonym, w szczególności w strefie przykrawężnikowej oraz pomiędzy płytkami ulicznymi, kostką uliczną lub trawy wyrastającej na innej nawierzchni utwardzonej,
 - h) grabienie i usuwanie liści, ze szczególnym uwzględnieniem pasów rozdzielających jezdnię od ciągów pieszo-rowerowych,
 - i) usuwaniu fekaliów, wszelkiego rodzaju przebarwień, nalotów, zabrudzeń na czyszczonych powierzchniach terenu bez względu na źródło ich pochodzenia, w szczególności po rozlanych napojach, jedzeniu, gumie do żucia, papierosach, olejach, tak aby po ich usunięciu nie zostały ślady.
 - 2) koszenie, grabienie i usuwanie skoszonej trawy, ze szczególnym uwzględnieniem pasów rozdzielających jezdnię od ciągów pieszo-rowerowych,

- 3) sprzątanie mechaniczne z użyciem wody z zastrzeżeniem, iż wykorzystywana technologia nie może powodować pogorszenia stanu technicznego czyszczonej nawierzchni,
- 4) sprzątanie mechaniczne z użyciem myjki chodnikowo-drogowej wysokociśnieniowej z zastrzeżeniem, iż wykorzystywana technologia nie może powodować pogorszenia stanu technicznego czyszczonej nawierzchni,
- 5) opróżnianie i oczyszczenie koszy stałych oraz 21 koszy przenośnych 240 l. zlokalizowanych przy budynku Bosmanatu na nabrzeżu Gdyńskim,
- 6) w okresie zimowym, w przypadku opadów śniegu i gołoledzi, utrzymanie ścieżek pieszych na wskazanych obiektach, na szerokość 2 m. w ciągu pieszym w godzinach harmonogramu utrzymania czystości i nie później niż 3 godz. po wezwaniu Zamawiającego
6. Wykonawca realizując prace porządkowe w okresie opadów śniegu, gołoledzi, winien dążyć do jak najmniejszego usuwania z czyszczonej powierzchni wysypanych na nią środków uszorstniających, zapobiegających śliskości terenu lub utrzymywaniu się warstwy śniegu.
7. Wykonawca zobowiązany jest do dokonywania odbioru odpadów z koszy z miejsc ich ustawienia oraz odstawiania opróżnionych koszy w to samo miejsce, wyposażanie kosza w worki na śmieci, mycie zewnętrznej i wewnętrznej części kosza, oczyszczanie terenu z wszelkich odpadów i zanieczyszczeń w promieniu jednego metra wokół kosza. Opróżnianie i odbiór odpadów z koszy ulicznych wykonywane są bez względu na panujące warunki atmosferyczne.
8. Wykonawca zapewnia realizację utrzymania czystości zgodnie ze wskazaniem harmonogramu.
9. Wykonawca jest zobowiązany do dokumentowania w formie zdjęć uszkodzonego kosza i niezwłocznego przekazywania do Zamawiającego informacji o miejscu jego lokalizacji wraz ze zdjęciem potwierdzającym stwierdzoną okoliczność.
10. Utrzymanie czystości, o którym mowa w pkt. 7 obejmuje całą szerokość terenów wskazanych w pkt 3, w szczególności:
 - a) całą szerokość chodnika wraz z miejscami parkingowymi zlokalizowanymi na chodniku, od granic posesji graniczącej z przyległym chodnikiem do krawędzi jezdni wraz z rynsztokiem przyległym do chodnika,
 - b) kładki, wiadukty, schody,
 - c) ciągi komunikacji pieszo-rowerowej i ścieżki rowerowe,
 - d) trawniki.
 - e) kosze na śmieci zlokalizowane na terenie objętym utrzymaniem czystości oraz obszar 1 (jednego) metra wokół tych koszy,
11. Przedmiot zamówienia nie obejmuje:
 - a) pielęgnacji drzew i krzewów oraz ich wycinki,
 - b) serwisowania koszy
12. Przedmiot zamówienia będzie wykonywany w każdym dniu kalendarzowym w roku, w tym w dni ustawowo wolne od pracy, zgodnie z pkt 16 lub jego zmianami.
13. Częstotliwość prac na terenach objętych przedmiotem zamówienia i terminy realizacji usług*:
**zamawiający dopuszcza możliwość zmian określonych w tabeli godzin wykonywania usług bez wydłużenia okresu realizacji usługi.*

OKRES LETNI

Teren	Rodzaj prac oraz częstotliwość i czas ich wykonywania*					
	Miesiąc kalendarzowy wykonywania prac	Opróżnianie koszy	Koszenie, grabienie, usuwanie skoszonej trawy oraz liści	Prace porządkowe	Sprzątanie mechaniczne z użyciem ręcznej myjki wysokociśnieniowej	Sprzątanie samojezdną myjką chodnikowo-drogową wysokociśnieniową
Nabrzeże Pasażerskie, Bulwar Gdyniński, Bulwar Piastowski, Bulwar Nadodrzański, Nabrzeże Starówka	IV-IX	<p>Codziennie</p> <p>- 1 x dziennie od poniedziałku do czwartku, w godz. 5:00 - 8:00;</p> <p>Każdorazowo rozpoczęcie świadczenia usługi o godzinie 5:00 a jej zakończenie powinno nastąpić tego samego dnia najpóźniej o godzinie 8:00</p> <p>- 2 x dziennie od piątku do niedzieli, w godz. 5:00 - 8:00 (1 sprzątanie), oraz w godz. 17:00 – 19:00 (2 sprzątanie)</p> <p>Każdorazowo rozpoczęcie świadczenia usługi o godzinie 5:00 (1 sprzątanie) oraz 17:00 (2 sprzątanie)</p> <p>Każdorazowo zakończenie świadczenia usługi tego samego dnia najpóźniej o godzinie 8:00 (1 sprzątanie) oraz 19:00 (2 sprzątanie)</p>	<p>1 x na dwa tygodnie zgodnie z harmonogramem przedstawionym przez Wykonawcę</p> <p>Każdorazowo rozpoczęcie i zakończenie świadczenia usługi następuje w 1 (jednym) dniu, wskazanym w harmonogramie świadczenia usług (w zależności od warunków atmosferycznych oraz ustaleń Wykonawcy a Zamawiającym</p>	<p>Codziennie:</p> <p>1 x dziennie od poniedziałku do niedzieli</p> <p>Każdorazowo rozpoczęcie świadczenia usługi o godzinie 5:00 oraz zakończenie świadczenia usługi nie później niż do godziny 10:00 tego samego dnia</p>	<p>2 x w tygodniu – w poniedziałki, piątki</p> <p>Każdorazowo rozpoczęcie świadczenia usługi o godzinie 6:00 oraz zakończyć się najpóźniej do godziny 12:00 tego samego dnia</p>	<p>1 x w tygodniu - w poniedziałek na obszarze Bulwaru Gdynińskiego, zgodnie z harmonogramem przedstawionym przez Wykonawcę</p> <p>Każdorazowo rozpoczęcie świadczenia usługi od godziny 6:30 wyznaczonego przez Zamawiającego dnia i zakończyć się nie później niż w czasie pięciu godzin od chwili rozpoczęcia prac</p>
Port Jachtowy	IV-IX	<p>Codziennie</p> <p>- 1 x dziennie od poniedziałku do czwartku, w godz. 5:00 - 8:00;</p> <p>Każdorazowo rozpoczęcie świadczenia usługi o godzinie 5:00 a jej zakończenie powinno nastąpić tego samego dnia najpóźniej o godzinie 8:00</p> <p>- 2 x dziennie od piątku do niedzieli, w godz. 5:00 - 8:00 (1 sprzątanie), oraz w godz. 17:00 – 19:00 (2 sprzątanie)</p> <p>Każdorazowo rozpoczęcie świadczenia usługi o godzinie 5:00 (I sprzątanie) oraz 17:00 (II sprzątanie)</p> <p>Każdorazowo zakończenie świadczenia usługi tego samego dnia najpóźniej o godzinie 8:00 (I sprzątanie) oraz 19:00 (II sprzątanie)</p>	Nie dotyczy	<p>Codziennie:</p> <p>1 x dziennie od poniedziałku do niedzieli</p> <p>Każdorazowo rozpoczęcie świadczenia usługi o godzinie 5:00 oraz zakończenie świadczenia usługi nie później niż do godziny 10:00 tego samego dnia</p>	<p>2 x w tygodniu – w poniedziałki, piątki</p> <p>Każdorazowo rozpoczęcie świadczenia usługi o godzinie 6:00 oraz zakończyć się najpóźniej do godziny 12:00 tego samego dnia</p>	<p>1 x w tygodniu - w poniedziałek, zgodnie z harmonogramem przedstawionym przez Wykonawcę</p> <p>Każdorazowo rozpoczęcie świadczenia usługi od godziny 6:30 wyznaczonego przez Zamawiającego dnia i zakończyć się nie później niż w czasie pięciu godzin od chwili rozpoczęcia prac</p>

Aleja Kwiatowa	IV-IX	<p>4 x tydzień: Poniedziałek, czwartek, sobota, niedziela, w godz. 6:00 -10:00</p> <p>Każdorazowo rozpoczęcie świadczenia usługi powinno nastąpić o godzinie 6:00 a jej zakończenie winno nastąpić tego samego dnia najpóźniej o godzinie 10:00</p>	Nie dotyczy	<p>4 x tydzień: Poniedziałek, czwartek, sobota, niedziela, w godz. 6:00 -10:00</p> <p>Każdorazowo rozpoczęcie świadczenia usługi powinno nastąpić o godzinie 6:00 a jej zakończenie winno nastąpić tego samego dnia najpóźniej o godzinie 10:00</p>	<p>1 x tydzień: poniedziałek, w godz. 6:00 -10:00</p> <p>Każdorazowo rozpoczęcie świadczenia usługi powinno nastąpić o godzinie 6:00 a jej zakończenie winno nastąpić tego samego dnia najpóźniej o godzinie 10:00</p>	Nie dotyczy
Nab. Cegielinka, Bulwar Elbląski	IV-IX	<p>2 x miesiąc: 1 i 15 dnia każdego miesiąca</p> <p>* jeżeli usługa wypada w sobotę, niedzielę lub dzień świąteczny, to należy je wykonać w najbliższy przypadający dzień roboczy.</p>	Nie dotyczy	<p>2 x miesiąc: 1 i 15 dnia każdego miesiąca</p> <p>* jeżeli usługa wypada w sobotę, niedzielę lub dzień świąteczny, to należy je wykonać w najbliższy przypadający dzień roboczy.</p>	Nie dotyczy	Nie dotyczy
Bulwar Gdański	IV-IX	<p>1 x tydzień Poniedziałek, w godz. 6.00-10.00</p>	Nie dotyczy	<p>1 x tydzień Poniedziałek, w godz. 6.00-10.00</p>	Nie dotyczy	Nie dotyczy
Aleja Foodtruck (Plac Łasztownia)	V-VIII	Nie dotyczy	Nie dotyczy	<p>Codziennie: 1 x dziennie od poniedziałku do niedzieli w godz. 6:00 -10:00 (*w tym również prace porządkowe/posprzątanie i mycie infrastruktury typu stoły, stoliki, ławy, podłoga itp. – przykładowe zdjęcia przedstawione w dalszej części opisu)</p> <p>Każdorazowo rozpoczęcie świadczenia usługi winno nastąpić o godzinie 6:00 a jej zakończenie powinno nastąpić tego samego dnia najpóźniej o godzinie 10:00</p>	<p>3 x tydzień Sobota, Niedziela, Poniedziałek w godz. 6.00-10.00</p>	Nie dotyczy

Plac Łasztownia (obszar między ul. Wendy a Nab. Starówka)	IV-IX	Nie dotyczy	Nie dotyczy	4 x tydzień: Poniedziałek, piątek, sobota, niedziela w godz. 6:00 -10:00 Każdorazowo rozpoczęcie świadczenia usługi powinno nastąpić o godzinie 6:00 a jej zakończenie winno nastąpić tego samego dnia najpóźniej o godzinie 10:00	Nie dotyczy	Nie dotyczy
Skwer przy Moście Brdowskim	IV-IX	1 x tydzień Poniedziałek, w godz. 6.00-10.00	1 x na dwa tygodnie zgodnie z harmonogramem przedstawionym przez Wykonawcę Każdorazowo rozpoczęcie i zakończenie świadczenia usługi następuje w 1 (jednym) dniu, wskazanym w harmonogramie świadczenia usług (w zależności od warunków atmosferycznych oraz ustaleń Wykonawcy a Zamawiającym	1 x tydzień Poniedziałek, w godz. 6.00-10.00	Nie dotyczy	Nie dotyczy

***Zamawiający wymaga minimalnie 6 osób do realizacji zamówienia w każdym dniu w okresie letnim harmonogramu**

OKRES ZIMOWY

Teren	Rodzaj prac oraz częstotliwość i czas ich wykonywania				Odśnieżanie, usuwanie błota poślizgowego, usuwanie śliskości przy użyciu piasku
	Miesiąc kalendarzowy wykonywania prac	Opróżnianie koszy	Koszenie, grabienie, usuwanie skoszonej trawy oraz liści	Prace porządkowe	
Nabrzeże Pasażerskie, Bulwar Gdylski, Bulwar Piastowski, Bulwar Nadodrzański, Nabrzeże Starówka	I-III, X - XII	Codziennie - 1 x dziennie od poniedziałku do niedzieli Każdorazowo rozpoczęcie świadczenia usługi o godzinie 6:00 a jej zakończenie tego samego dnia najpóźniej o godzinie 9:00	Zgodnie z zapotrzebowaniem zgłoszonym przez Zamawiającego i w zależności od warunków atmosferycznych. Grabienie liści: 4 x w listopadzie	4 x w tygodniu, tj.: - poniedziałek, środa, piątek, niedziela Każdorazowo rozpoczęcie świadczenia usługi o godzinie 6:00 oraz zakończenie świadczenia usługi nie później niż do godziny 10:00 tego samego dnia	Każdorazowo w przypadku wystąpienia opadów śniegu, oblodzenia lub innych warunków tworzących konieczność wykonania danych czynności
Port Jachtowy	I-III, X - XII	Codziennie, 1 x dziennie od poniedziałku do niedzieli, w godz. 6:00 -10:00,	Grabienie liści, zgodnie z zapotrzebowaniem zgłoszonym przez Zamawiającego i w zależności od warunków atmosferycznych.: 4 x w listopadzie	4 x w tygodniu, tj.: - poniedziałek, środa, piątek, niedziela Każdorazowo rozpoczęcie świadczenia usługi o godzinie 6:00 oraz zakończenie świadczenia usługi nie później niż do godziny 10:00 tego samego dnia	Każdorazowo w przypadku wystąpienia opadów śniegu, oblodzenia lub innych warunków tworzących konieczność wykonania danych czynności
Aleja Kwiatowa,	I-III, X - XII	2 x tydzień: sobota, niedziela, w godz. 6:00 -10:00 Każdorazowo rozpoczęcie świadczenia usługi powinno nastąpić o godzinie 6:00 a jej zakończenie powinno nastąpić tego samego dnia najpóźniej o godzinie 10:00	Zgodnie z zapotrzebowaniem zgłoszonym przez Zamawiającego i w zależności od warunków atmosferycznych. Grabienie liści: 4 x w listopadzie	2 x tydzień: sobota, niedziela, w godz. 6:00 -10:00 Każdorazowo rozpoczęcie świadczenia usługi powinno nastąpić o godzinie 6:00 a jej zakończenie winno nastąpić tego samego dnia najpóźniej o godzinie 10:00	Każdorazowo w przypadku wystąpienia opadów śniegu, oblodzenia lub innych warunków tworzących konieczność wykonania danych czynności
Nab. Cegielinka, Bulwar Gdański, Bulwar Elbląski	I-III, X - XII	2 x miesiąc: 1 i 15 dnia każdego miesiąca * jeżeli usługa wypada w sobotę, niedzielę lub dzień świąteczny, to należy je wykonać w najbliższy przypadający dzień roboczy.	Nie dotyczy	2 x miesiąc: 1 i 15 dnia każdego miesiąca * jeżeli usługa wypada w sobotę, niedzielę lub dzień świąteczny, to należy je wykonać w najbliższy przypadający dzień roboczy.	Na zgłoszenie zamawiającego oraz w zależności od warunków atmosferycznych, nie więcej niż 10 razy w okresie obowiązywania umowy
Plac Łasztownia (obszar między ul. Wendy a Nab. Starówka)	I-III, X - XII	Nie dotyczy	Nie dotyczy	1 x tydzień: Poniedziałek w godz. 6:00 -10:00 Każdorazowo rozpoczęcie świadczenia usługi powinno nastąpić o godzinie 6:00 a jej zakończenie winno nastąpić tego samego dnia najpóźniej o godzinie 10:00	Nie dotyczy

Teren zewnętrzny, przy budynku biurowym ŻSTW (ul. Wendy 8)	I-III, X - XII	Nie dotyczy	Nie dotyczy	Nie dotyczy	Każdorazowo w przypadku wystąpienia opadów śniegu, oblodzenia lub innych warunków tworzących konieczność wykonania danych czynności
Skwer przy Moście Brdowskim	I-III, X - XII	1 x tydzień Poniedziałek, w godz. 6.00-10.00	Nie dotyczy	1 x tydzień Poniedziałek, w godz. 6.00-10.00	Na zgłoszenie zamawiającego oraz w zależności od warunków atmosferycznych, nie więcej niż 10 razy w okresie obowiązywania umowy

***Zamawiający wymaga minimalnie 3 osoby do realizacji zamówienia w każdym dniu, w okresie zimowym harmonogramu**

14. Wymagania wobec podmiotu realizującego przedmiot zamówienia

- 1) Wykonawca zobowiązany jest zapewnić, aby specjalistyczne maszyny czyszczące oraz środki transportu stosowane przy realizacji przedmiotu umowy posiadały estetycznie oznakowane i wskazywały na rodzaj wykonywanej pracy, zaś osoba wykonująca objęte przedmiotem umowy była estetycznie ubrana w oznakowaną odzież roboczą, opatrzoną widocznym logiem wykonawcy przedmiotu umowy (nazwa firmy). Pojazdy muszą posiadać pomarańczowe lampy ostrzegawcze.
- 2) Zamawiający zastrzega możliwość zgłoszenia żądania dodatkowego wykonania przez Wykonawcę czynności opisanych w pkt 7, zwanymi dalej „Pracami interwencyjnymi”.
W takim przypadku Wykonawca zobowiązany jest do przystąpienia do powierzonego mu zadania nie później niż w czasie:
 - a) **wynikającym z oferty wykonawcy liczonym** od chwili faktycznego zgłoszenia do wykonania przez Wykonawcę prac porządkowych,
 - b) 24 godziny od chwili zgłoszenia żądania w zakresie innych czynności niż wskazane w pkt 7
- 3) Prace interwencyjne w przypadkach opisanych w pkt 14 ppkt 2) winny być zakończone niezwłocznie, jednakże w czasie nie dłuższym niż:
 - a) 4 (cztery) godziny liczonych od chwili faktycznego przystąpienia do wykonania prac interwencyjnych przez Wykonawcę.
- 4) Łączna ilość zleceń prac interwencyjnych w okresie trwania usługi nie może przekroczyć 20, w tym maksymalnie 3 na miesiąc.
- 5) Zamawiający wymaga w trakcie realizacji zamówienia zatrudnienia na podstawie umowy o pracę przez Wykonawcę lub podwykonawcę wszystkich osób wykonujących prace porządkowe wskazane w pkt 7 oraz wszystkich kierujących środkami transportu wykorzystywanymi przy realizacji przedmiotu zamówienia. W przypadku niespełnienia przez Wykonawcę lub podwykonawcę wymogu zatrudnienia na podstawie umowy o pracę osób wykonujących wskazane w zdaniu pierwszym czynności Zamawiający przewiduje sankcję w postaci obowiązku zapłaty przez wykonawcę kary umownej. Niezłożenie przez Wykonawcę w wyznaczonym przez Zamawiającego terminie żądanych przez Zamawiającego dowodów w celu potwierdzenia spełnienia przez Wykonawcę lub podwykonawcę wymogu zatrudnienia na podstawie umowy o pracę traktowane będzie jako niespełnienie przez Wykonawcę lub podwykonawcę wymogu zatrudnienia na podstawie umowy o pracę osób wykonujących wskazane w zdaniu pierwszym czynności skutkujące nałożeniem kary umownej opisanej w zdaniu drugim.









BULWAR NADODRZAŃSKI



NABRZEŻE PASAŻERSKIE











BULWAR ELBLĄSKI



PLAC ŁASZTOWNIA



- Plac Łasztownia – teren w okresie letnim w głównej mierze zajęty przez podmioty zewnętrzne (wesołe miasteczko, koncerty, itp.) i w większości wyłączony z obszaru utrzymania czystości w przewidzianym zakresie. Obowiązek utrzymania czystości na terenach najmowanych należy do dzierżawców danego obszaru.

ALEJA FOODTRUCK





**Teren zewnętrzny
przy budynku biurowym ŹSTW
ul. Wendy 8**

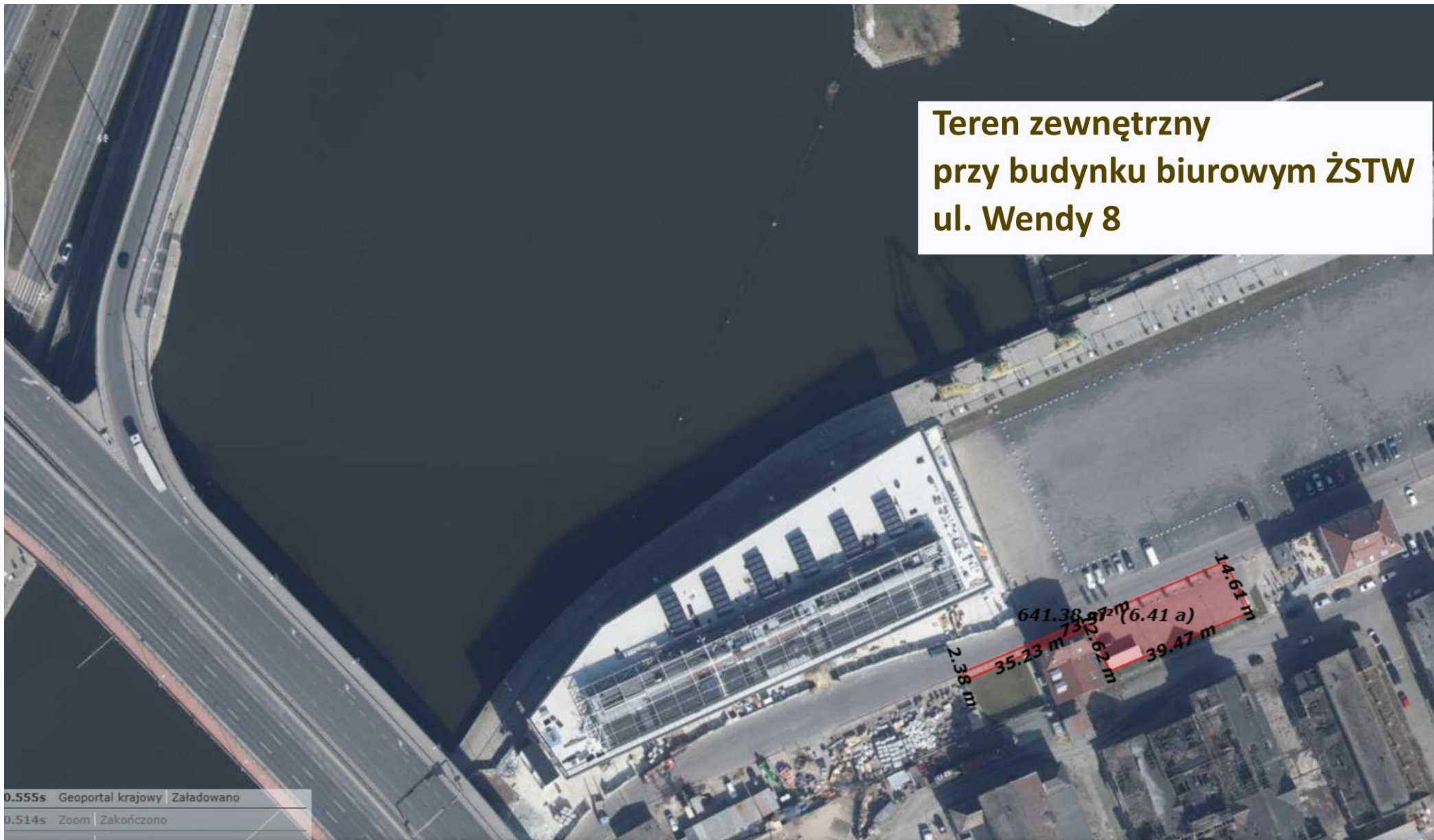

0.555s Geoportal krajowy Załadowano
0.514s Zoom Zakończono

Przykładowe postumenty i elementy infrastruktury podlegające utrzymaniu czystości





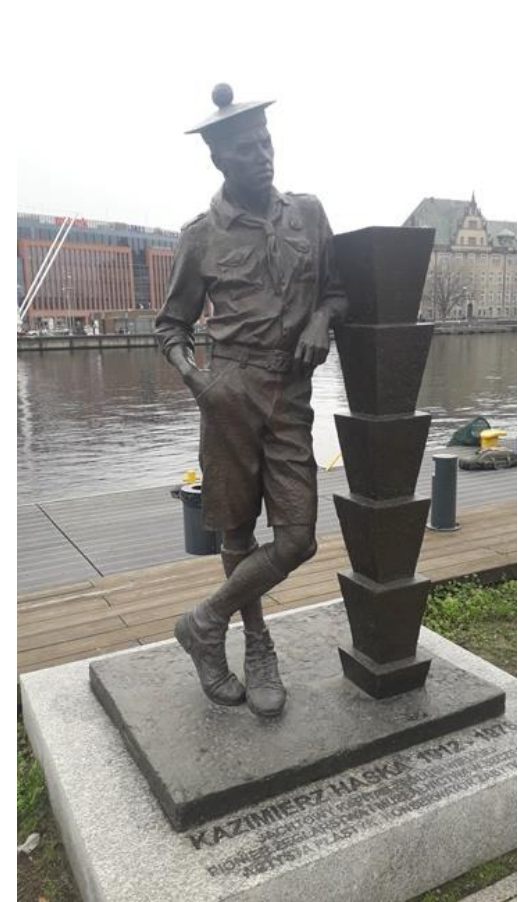

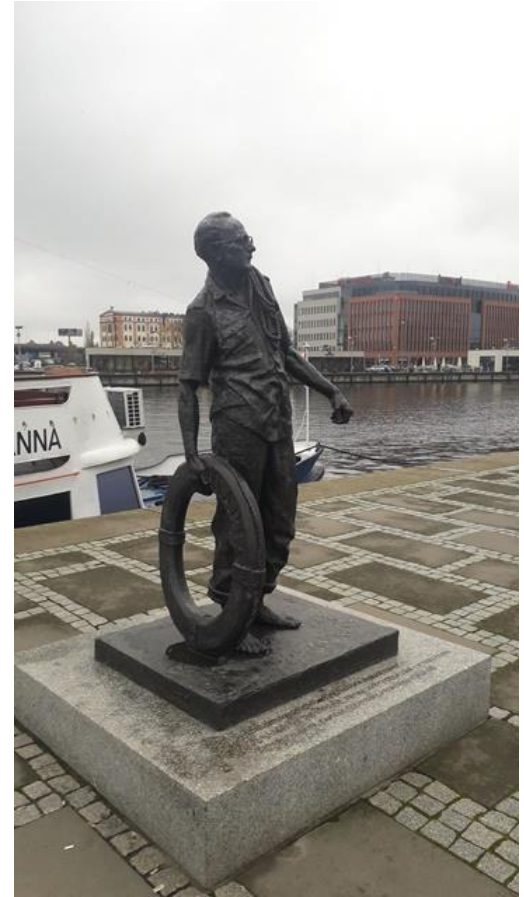



Przykładowe elementy infrastruktury Alei Foodtruck podlegające utrzymaniu czystości

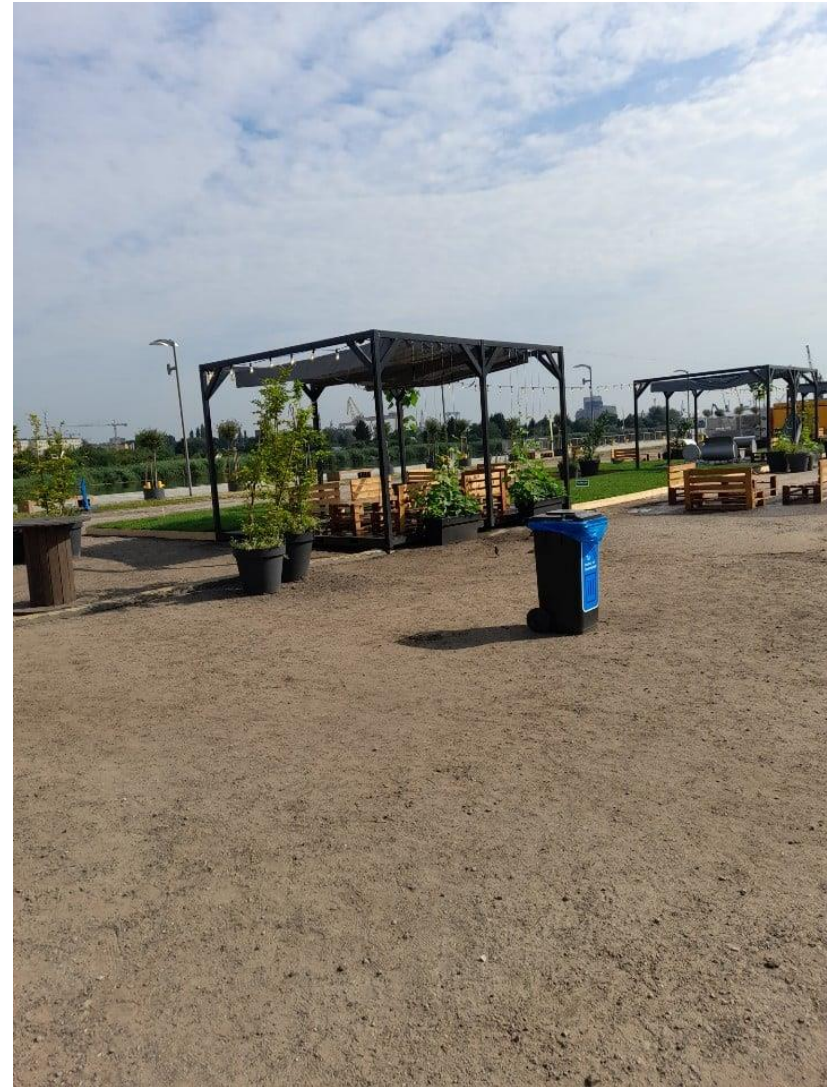

15. Powierzchnia obszarów objętych stałym utrzymaniem czystości:

- 1) Port Jachtowy: ok. 5.000 m²
- 2) Nabrzeże Starówka: ok. 13.700 m²
- 3) Bulwar Gdyński: ok. 11.000 m²
- 4) Nabrzeże Pasażerskie: ok. 5.600 m²
- 5) Bulwar Piastowski: ok. 14.500 m²
- 6) Bulwar Nadodrzański: ok. 2.700 m²
- 7) Aleja Kwiatowa: ok. 2.800 m²
- 8) Aleja Foodtruck: ok. 1.110 m²
- 9) Nabrzeże Cegielinka: ok. 5.525 m²
- 10) Bulwar Gdański: ok. 8.285 m²
- 11) Bulwar Elbląski: ok. 4.800 m²
- 12) Skwer przy Moście Brdowskim: ok. 1.300 m²

RAZEM: 76.320 m²

16. Obszary objęte utrzymaniem czystości w pomniejszonym zakresie:

- 1) Plac Łasztownia – teren w sezonie w głównej mierze zajęty przez podmioty zewnętrzne (wesołe miasteczko, koncerty, itp.) i w większości wyłączony z obszaru utrzymania czystości w przewidzianym zakresie. Obowiązek utrzymania czystości na terenach najmowanych należy do dzierżawców danego obszaru.
- 2) Teren zewnętrzny przy budynku biurowym ŻSTW, ul. Wendy 8 – zakres: odśnieżanie, usuwanie błota poślizgowego, usuwanie śliskości przy użyciu piasku)

17. Tereny zielone podlegające koszeniu:

- 1) Nabrzeże Starówka – ok. 2.700 m²;
- 2) Bulwar Gdyński – ok. 2.000 m²
- 3) Bulwar Piastowski – ok. 400 m²
- 4) Nabrzeże Pasażerskie – ok. 150 m²
- 5) Skwer przy Moście Brdowskim – ok. 100 m²

RAZEM: 5.350 m²

18. Ilości śmietników na poszczególnych obszarach:

- 1) Nabrzeże Pasażerskie - 11 szt.
- 2) Aleja Kwiatowa - 5 szt.
- 3) Bulwar Gdyński - 36 szt.
- 4) Bulwar Piastowski - 46 szt.
- 5) Port Jachtowy - 12 szt.
- 6) Nabrzeże Starówka - 33 szt.
- 7) Nabrzeże Cegielinka - 2 szt.

RAZEM: 145 szt.

Przedmiot Zamówienia – część B – EKO PATROL

1. Usługa utrzymania **EKO Patrołu pełniącego funkcję serwisu porządkowego** na terenie Portu Jachtowego, Łasztowni (z uwzględnieniem schodów prowadzących na Trasę Zamkową, na nitkę północną i południową), Nabrzeża Starówka i Bulwaru Gdyńskiego w godzinach i ilościach osób, wg niżej zamieszczonej tabeli stanowiącej harmonogram prac.
2. Wykonawca prace będzie wykonywał w kamizelkach opatrzonych w tematyczne (do realizowanego zadania) logo. Kamizelki zostaną dostarczone przez Zamawiającego.
3. W ramach utrzymania czystości terenów wyżej opisanych wykonywane będą następujące czynności:
 - a) Opróżnianie do koszy zbiorczych i wymiana koszy tymczasowych, wskazanych przez Zamawiającego,
 - b) porządkowanie otoczenia koszy stałych i tymczasowych z odpadów szklanych, kartonowych itp.
 - c) prace porządkowe, polegające w szczególności na:
 - zmiataniu ręcznym, z zastrzeżeniem że wykorzystywana technologia nie może powodować pogorszenia stanu technicznego nawierzchni,
 - zbieraniu i wywozie do pojemników, wszelkich zgromadzonych odpadów tj. w szczególności papierów, pozostałości opakowań papierowych, szklanych, foliowych, porzuconych worków ze śmieciami, potłuczonego szkła, itp.
 - Sprzątaniu, myciu i utrzymaniu czystości ławek, siedzisk, mebli i innego wyposażenia przeznaczonych do użytku publicznego z pozostawionych odpadów,
4. Prace mają rozpocząć się i kończyć zbiórką pracowników przy budynku Bosmanatu (Wyspa Grodzka 1).
5. Wynajem i opróżnianie 40 szt. pojemników na odpady mieszane 120 l. (kolor czarny).
 - 1) W ramach wynajmu i opróżniania 40 szt. pojemników wykonywane będą następujące czynności:
 - a) Zapewnienie (wynajem) 40 szt. pojemników na odpady mieszane – 120 l. (kolor czarny),
 - b) Opróżnianie pojemników
 - c) Wywóz odpadów

DATA	GODZINA ROZPOCZĘCIA	ILOŚĆ GODZIN	ILOŚĆ OSÓB	ILOŚĆ RBH	DATA	GODZINA ROZPOCZĘCIA	ILOŚĆ GODZIN	ILOŚĆ OSÓB	ILOŚĆ RBH	DATA	GODZINA ROZPOCZĘCIA	ILOŚĆ GODZIN	ILOŚĆ OSÓB	ILOŚĆ RBH	DATA	GODZINA ROZPOCZĘCIA	ILOŚĆ GODZIN	ILOŚĆ OSÓB	ILOŚĆ RBH	DATA	GODZINA ROZPOCZĘCIA	ILOŚĆ GODZIN	ILOŚĆ OSÓB	ILOŚĆ RBH	
29.kwi	20.00	4	3	12																					
30.kwi	20.00	4	3	12																					
30.kwi	20.00	4	3	12																					
01.maj	20.00	4	3	12	01.cze	20.00			0	01.lip	20.00	5	4	20	01.sie	20.00	3	2	6	01.wrz	20.00	5	4	20	
02.maj	20.00	4	3	12	02.cze	20.00	4	3	12	02.lip	20.00	4	3	12	02.sie	20.00	3	2	6	02.wrz	20.00	5	4	20	
03.maj	20.00	4	3	12	03.cze	20.00	4	3	12	03.lip	20.00	3	2	6	03.sie	20.00	3	2	6	03.wrz	20.00	4	3	12	
04.maj	20.00	3	2	6	04.cze	20.00	4	3	12	04.lip	20.00	3	2	6	04.sie	20.00	5	4	20	04.wrz					
05.maj	20.00	4	3	12	05.cze	20.00			0	05.lip	20.00	3	2	6	05.sie	20.00	5	4	20	05.wrz					
06.maj	20.00	4	3	12	06.cze	20.00			0	06.lip	20.00	3	2	6	06.sie	20.00	4	3	12	06.wrz					
07.maj	20.00	4	3	12	07.cze	20.00	3	2	6	07.lip	20.00	5	4	20	07.sie	20.00	3	2	6	07.wrz					
08.maj	20.00			0	08.cze	20.00	5	4	20	08.lip	20.00	5	4	20	08.sie	20.00	3	2	6	08.wrz					
09.maj	20.00			0	09.cze	20.00	4	3	12	09.lip	20.00	4	3	12	09.sie	20.00	3	2	6	09.wrz					
10.maj	20.00			0	10.cze	20.00	4	3	12	10.lip	20.00	3	2	6	10.sie	20.00	3	2	6	10.wrz					
11.maj	20.00			0	11.cze	20.00	4	3	12	11.lip	20.00	3	2	6	11.sie	20.00	5	4	20	11.wrz					
12.maj	20.00	4	3	12	12.cze	20.00	3	2	6	12.lip	20.00	3	2	6	12.sie	20.00	5	4	20	12.wrz					
13.maj	20.00	4	3	12	13.cze	20.00	3	2	6	13.lip	20.00	3	2	6	13.sie	20.00	4	4	16	13.wrz					
14.maj	20.00	4	3	12	14.cze	20.00	3	2	6	14.lip	20.00	5	4	20	14.sie	20.00	4	4	16	14.wrz					
15.maj	20.00			0	15.cze	20.00	3	2	6	15.lip	20.00	5	4	20	15.sie	20.00	4	4	16	15.wrz					
16.maj	20.00			0	16.cze	20.00	4	3	12	16.lip	20.00	4	3	12	16.sie	20.00	3	2	6	16.wrz					
17.maj	20.00			0	17.cze	20.00	4	3	12	17.lip	20.00	3	2	6	17.sie	20.00	3	2	6	17.wrz					
18.maj	20.00			0	18.cze	20.00	4	3	12	18.lip	20.00	3	2	6	18.sie	20.00	5	4	20	18.wrz					
19.maj	20.00	4	3	12	19.cze	20.00	3	2	6	19.lip	20.00	3	2	6	19.sie	20.00	5	4	20	19.wrz					
20.maj	20.00	4	3	12	20.cze	20.00	3	2	6	20.lip	20.00	3	2	6	20.sie	20.00	4	3	12	20.wrz					
21.maj	20.00	4	3	12	21.cze	20.00	3	2	6	21.lip	20.00	5	4	20	21.sie	20.00	3	2	6	21.wrz					
22.maj	20.00			0	22.cze	20.00	3	2	6	22.lip	20.00	5	4	20	22.sie	20.00	3	2	6	22.wrz					
23.maj	20.00			0	23.cze	20.00	4	3	12	23.lip	20.00	4	3	12	23.sie	20.00	3	2	6	23.wrz					
24.maj	20.00			0	24.cze	20.00	4	3	12	24.lip	20.00	3	2	6	24.sie	20.00	3	2	6	24.wrz					
25.maj	20.00			0	25.cze	20.00	4	3	12	25.lip	20.00	3	2	6	25.sie	20.00	5	4	20	25.wrz					
26.maj	20.00	4	3	12	26.cze	20.00	3	2	6	26.lip	20.00	3	2	6	26.sie	20.00	5	4	20	26.wrz					
27.maj	20.00	4	3	12	27.cze	20.00	3	2	6	27.lip	20.00	3	2	6	27.sie	20.00	4	3	12	27.wrz					
28.maj	20.00	4	3	12	28.cze	20.00	3	2	6	28.lip	20.00	5	4	20	28.sie	20.00	3	2	6	28.wrz					
29.maj	20.00			0	29.cze	20.00	3	2	6	29.lip	20.00	5	4	20	29.sie	20.00	3	2	6	29.wrz					
30.maj	20.00			0	30.cze	20.00	5	4	20	30.lip	20.00	5	3	15	30.sie	20.00	3	2	6	30.wrz					
31.maj	20.00			0						31.lip	20.00	3	2	6	31.sie	20.00	3	2	6						
SUMA RBH W DANYM M-CU:				222	SUMA RBH W DANYM M-CU:				262	SUMA RBH W DANYM M-CU:				345	SUMA RBH W DANYM M-CU:				346	SUMA RBH W DANYM M-CU:				52	
CAŁKOWITA LICZBA RBH W OKRESIE ŚWIADCZENIA USŁUGI:				1227																					