

INWENTARYZACJA BUDOWLANA

Branża	BUDOWLANA
--------	-----------

Nazwa obiektu	BUDYNEK MIESZKALNY
Adres inwestycji	Września ul. Warszawska 26A gmina Września
Nr geod. działki	działka nr 1456/2
Inwestor adres	Urząd Miasta i Gminy Września ul. Ratuszowa 1; 62-300 Września

	Jednostka projektowa
	USŁUGI PROJEKTOWO-BUDOWLANE JĘDRZEJ SZYMKOWIAK ul. Waryńskiego 18 62-300 WRZEŚNIA

AUTORZY:

Branża budowlana		
Projektant: inż. Kazimierz Szymkowiak	126/87/Pw specjalność: konstrukcyjno budowlana, konstrukcje budowlane	PROJEKTOWANIE, KOSZTORYSOWANIE I NADZORY BUDOWLANE upr. bud. 126/87/Pw <i>inż. Kazimierz Szymkowiak</i> 62-300 Września, ul. Podwka 1, tel. 510-101-828 NIP 789-106-31-40, REG. 630457134
Opracował: mgr inż. Jędrzej Szymkowiak	asystent projektanta	

Data: Września – 30 listopad 2020	Egzemplarz: ...2... (3)
--------------------------------------	----------------------------

1. Lokalizacja

Budynek znajduje się w miejscowości Września gmina Września działka nr ewid. 1456/2.

2. Dojście i dojazd do drogi

Zjazd i wejście na teren działki z drogi publicznej, zlokalizowanej na działce o nr ewid. 1234 poprzez plac zlokalizowany na działce 1456/1.

3. Charakterystyczne parametry techniczne:

3.1. Długość	14,45 m
3.2. Szerokość	17,81 m
3.3. Wysokość	7,51 m

4. Konstrukcja budynku

4.1. Budynek mieszkalny

Ściany wzniesione zostały z cegły ceramicznej pełnej na zaprawie wapiennej obustronnie otynkowane. Stropy żelbetowe i drewniane.

Dach płaski, kryta papą .

Schody - konstrukcja żelbetowa

Stolarka okienna drewniana.

PROJEKTOWANIE, KOSZTORYSOWANIE
I NADZORY BUDOWLANE
upr. bud. 126/87/Pw
inż. Kazimierz Szynkowiak
62-300 Witebska, ul. Fabryka 1, tel. 510-101-828
NIP 789-106-31-40, REG. 630457134

URZĄD WOJEWÓDZKI
w Poznaniu
Wydział Planowania Przestrzennego,
Urbanistyki, Architektury i Nadzoru Budowl.
61-712 Poznań Al. Stalingradzka 18

Poznań, dnia 16.03. 1987 r.

Nr 126/87/Pw

Decyzja o stwierdzeniu przygotowania zawodowego

do pełnienia samodzielnych funkcji technicznych
w budownictwie

Na podstawie § 5ust.1, §6ust.113, §7 i § 13 ust. 1 pkt. 2 lit. -
rozporządzenia Ministra Gospodarki Terenowej i Ochrony Środowiska z dnia 20 lutego 1975 r. w spra-
wie samodzielnych funkcji technicznych w budownictwie (Dz. U. Nr 8, poz. 46) stwierdza się, że:

Obywatel(ka) Kazimierz Szymkowiak

(imię i nazwisko)

inżynier budownictwa

(tytuł naukowy - zawodowy)

urodzony(a) dnia 25 stycznia 1953 r. w Szczytnikach Czerniejewskich

posiada przygotowanie zawodowe upoważniające do wykonywania samodzielnych funkcji

kierownika budowy i robót

(rodzaj funkcji)

w specjalności konstrukcyjno - budowlanej

(rodzaj specjalności techniczno-budowlanej)

w zakresie konstrukcji budowlanych

(specjalizacja zawodowa)

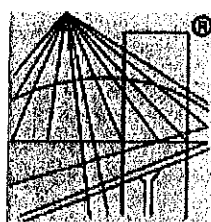

P O L S K A
I Z B A
I N Ż Y N I E R Ó W
B U D O W N I C T W A

Zaświadczenie

o numerze weryfikacyjnym:

WKP-YLN-GI5-7NV *

Pan Kazimierz Szymkowiak o numerze ewidencyjnym WKP/BO/5098/01

adres zamieszkania ul. K. Fedyka 1, 62-300 Września

jest członkiem Wielkopolskiej Okręgowej Izby Inżynierów Budownictwa i posiada wymagane ubezpieczenie od odpowiedzialności cywilnej.

Niniejsze zaświadczenie jest ważne do dnia 2020-12-31.

Zaświadczenie zostało wygenerowane elektronicznie i opatrzone bezpiecznym podpisem elektronicznym weryfikowanym przy pomocy ważnego kwalifikowanego certyfikatu w dniu 2019-12-11 roku przez:

Jerzy Stroński, Przewodniczący Rady Wielkopolskiej Okręgowej Izby Inżynierów Budownictwa.

(Zgodnie art. 5 ust 2 ustawy z dnia 18 września 2001 r. o podpisie elektronicznym (Dz. U. 2001 Nr 130 poz. 1450) dane w postaci elektronicznej opatrzone bezpiecznym podpisem elektronicznym weryfikowanym przy pomocy ważnego kwalifikowanego certyfikatu są równoważne pod względem skutków prawnych dokumentom opatrzonym podpisami własnoręcznymi.)

* Weryfikację poprawności danych w niniejszym zaświadczeniu można sprawdzić za pomocą numeru weryfikacyjnego zaświadczenia na stronie Polskiej Izby Inżynierów Budownictwa www.piib.org.pl lub kontaktując się z biurem właściwej Okręgowej Izby Inżynierów Budownictwa.

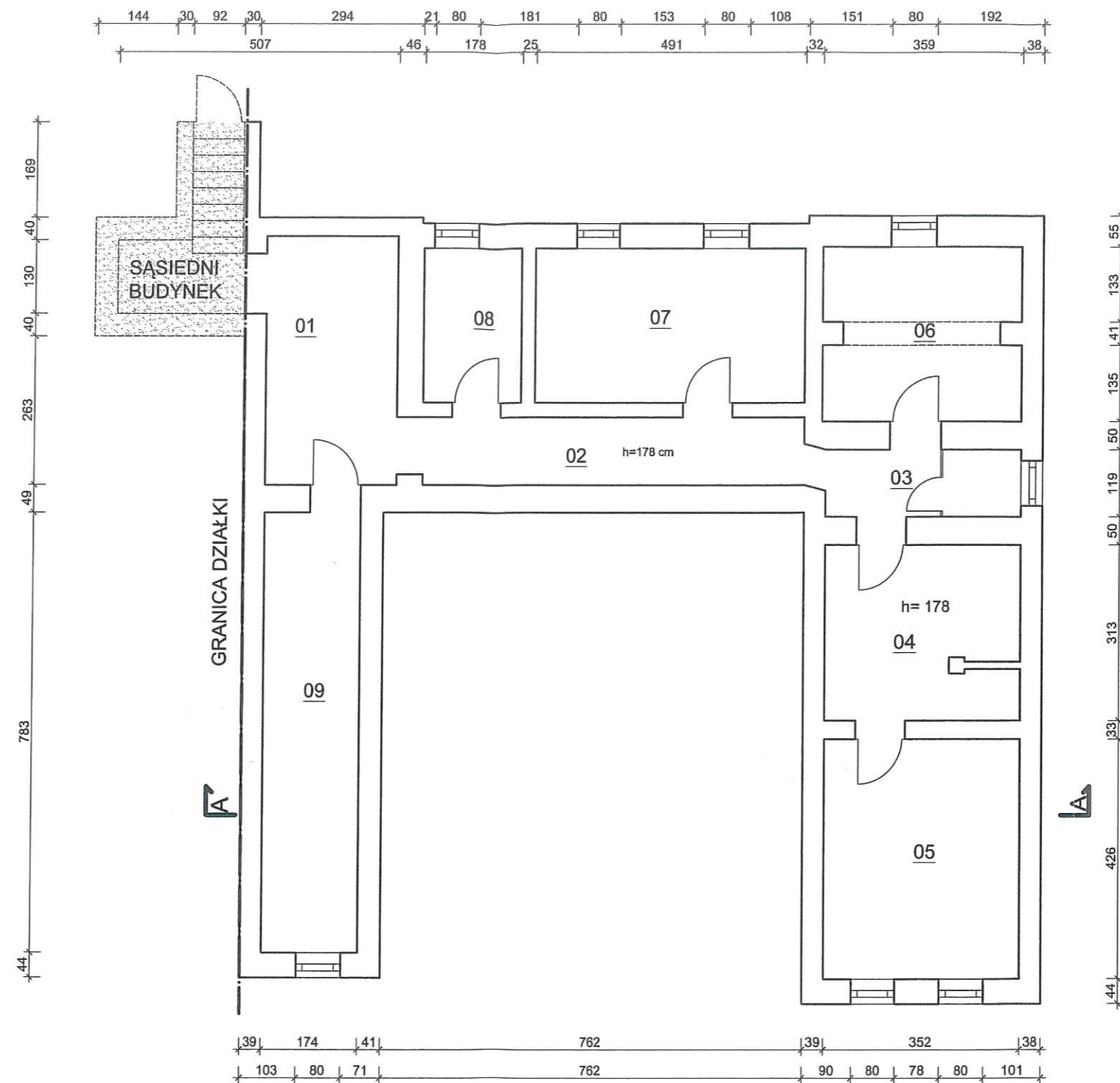

ZESTAWIENIE POMIESZCZEŃ [m²]				
Nr pom.	Pow. powyżej 2,2m	Pow. 1,4÷2,2	Pow. użytkowa	Nazwa pom.
01	0,00	10,42	5,21	Pomieszczenie 01
02	0,00	8,32	4,16	Pomieszczenie 02
03	0,00	4,18	2,09	Pomieszczenie 03
04	0,00	10,81	5,41	Pomieszczenie 04
05	0,00	14,99	7,50	Pomieszczenie 05
06	0,00	10,78	5,39	Pomieszczenie 06
07	0,00	13,40	6,70	Pomieszczenie 07
08	0,00	4,85	2,43	Pomieszczenie 08
09	0,00	13,62	6,81	Pomieszczenie 09
RAZEM			9,24	

ZESTAWIENIE POWIERZCHNI [m²]	
PIWNICA	9,24
PARTER	162,00
PIĘTRO	117,21
RAZEM	288,45

Inwestor	URZĄD MIASTA I GMINY WRZEŚNIA UL. RATUSZOWA 1; 62-300 WRZEŚNIA	
Obiekt	Budynek mieszkalny ul. Warszawska 26A; 62-300 WRZEŚNIA	
Lokalizacja	WRZEŚNIA DZ. NR EWID. 1456/2	Data 30.11.2020
Branża	BUDOWLANA	Skala 1:100
Przedmiot	RZUT PIWNIC	Nr rys. 1
Autor	INŻ. KAZIMIERZ SZYMKOWIAK upraw. budowlane nr. 126/87/Pw specjalność konstrukcyjno-budowlana-konstrukcje budowlane	Podpis
Opracował	MGR INŻ. JĘDRZEJ SZYMKOWIAK asystent projektanta	

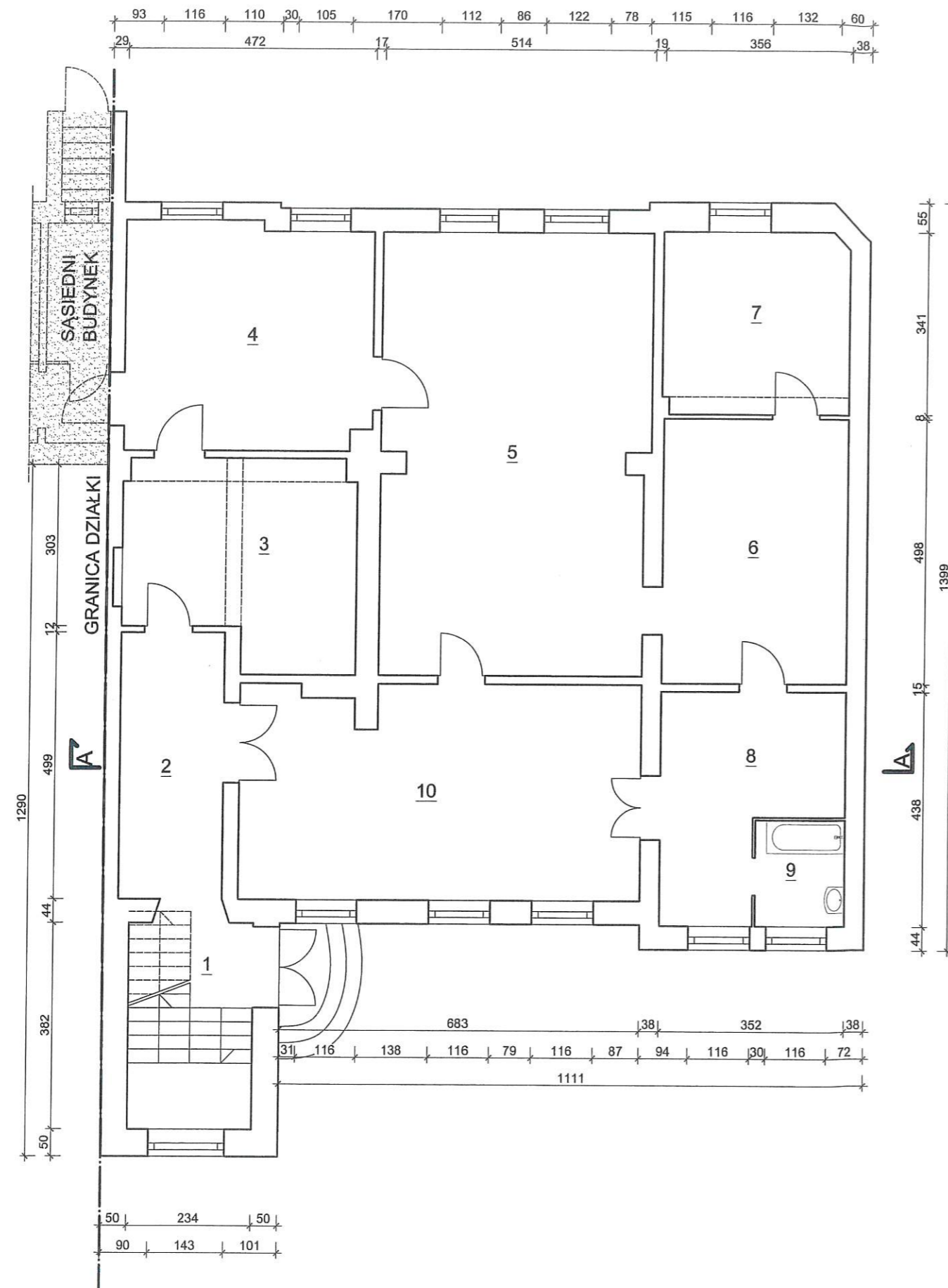

ZESTAWIENIE POWIERZCHNI [m ²]	
PIWNICA	9,24
PARTER	162,00
PIĘTRO	117,21
RAZEM	288,45

ZESTAWIENIE POMIESZCZEŃ [m ²]				
Nr pom.	Pow. powyżej 2,2m	Pow. 1,4÷2,2	Pow. użytkowa	Nazwa pom.
1	8,93	0,00	-	Pomieszczenie 1
2	9,73	0,00	9,73	Pomieszczenie 2
3	15,90	0,00	15,90	Pomieszczenie 3
4	19,71	0,00	19,71	Pomieszczenie 4
5	41,72	0,00	41,72	Pomieszczenie 5
6	17,52	0,00	17,52	Pomieszczenie 6
7	12,04	0,00	12,04	Pomieszczenie 7
8	11,84	0,00	11,84	Pomieszczenie 8
9	3,38	0,00	3,38	Pomieszczenie 9
10	30,16	0,00	30,16	Pomieszczenie 10
RAZEM			162,00	

Inwestor	URZĄD MIASTA I GMINY WRZEŚNIA UL. RATUSZOWA 1; 62-300 WRZEŚNIA	
Obiekt	Budynek mieszkalny ul. Warszawska 26A; 62-300 WRZEŚNIA	
Lokalizacja	WRZEŚNIA DZ. NR EWID. 1456/2	Data 30.11.2020
Branża	BUDOWLANA	Skala 1:100
Przedmiot	RZUT PARTERU	Nr rys. 2
Autor	INŻ. KAZIMIERZ SZYMKOWIAK upraw. budowlane nr. 126/97/Pw specjalność konstrukcyjno-budowlana-konstrukcje budowlane	Podpis
Opracował	MGR INŻ. JĘDRZEJ SZYMKOWIAK asystent projektanta	

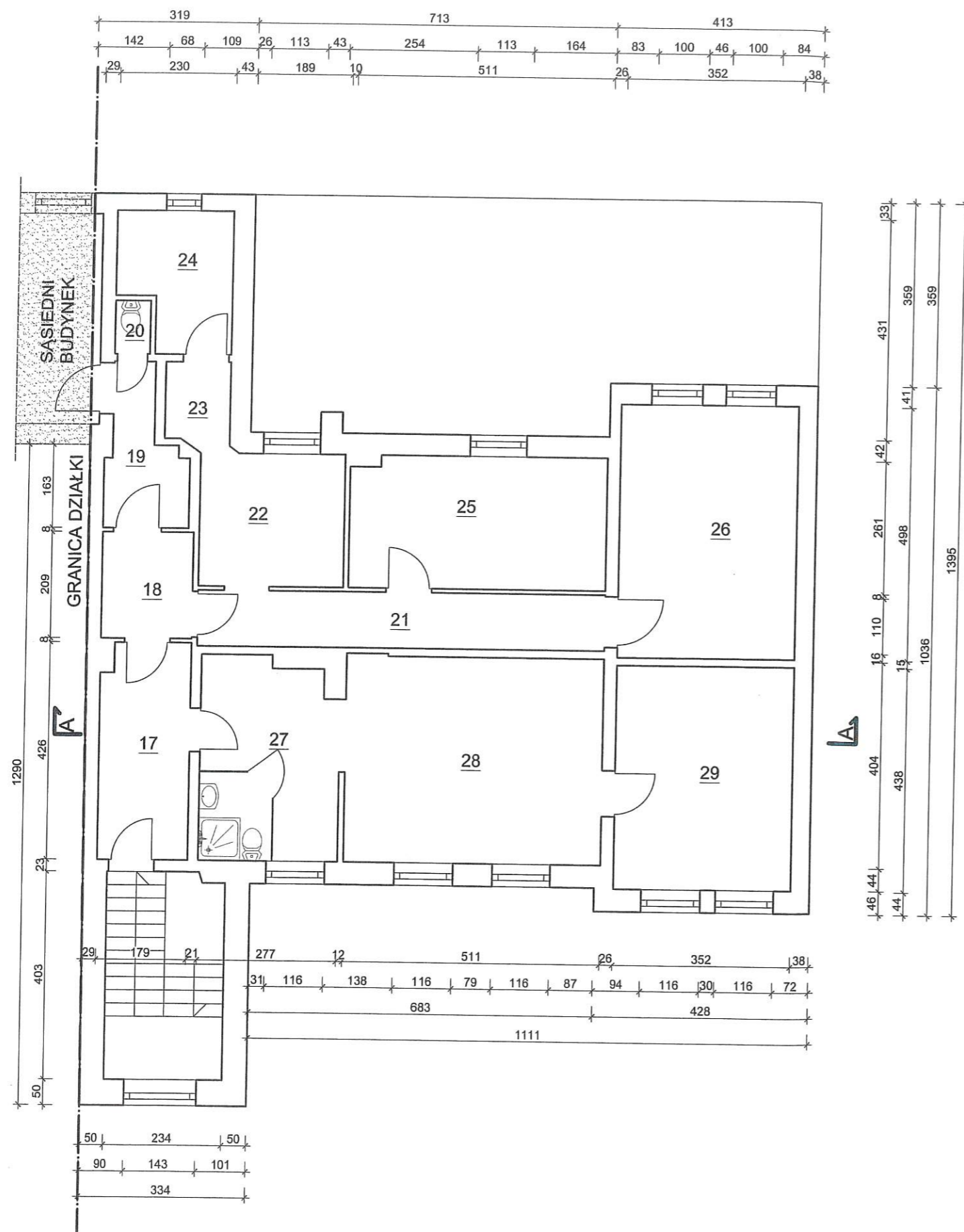

ZESTAWIENIE POWIERZCHNI [m²]	
PIWNICA	9,24
PARTER	162,00
PIĘTRO	117,21
RAZEM	288,45

ZESTAWIENIE POMIESZCZEŃ [m²]				
Nr pom.	Pow. powyżej 2,2m	Pow. 1,4÷2,2	Pow. użytkowa	Nazwa pom.
17	7,45	0,00	7,45	Pomieszczenie 17
18	3,74	0,00	3,74	Pomieszczenie 18
19	3,98	0,00	3,98	Pomieszczenie 19
20	0,72	0,00	0,72	Pomieszczenie 20
21	8,91	0,00	8,91	Pomieszczenie 21
22	7,54	0,00	7,54	Pomieszczenie 22
23	1,92	0,00	1,92	Pomieszczenie 23
24	5,52	0,00	5,52	Pomieszczenie 24
25	13,19	0,00	13,19	Pomieszczenie 25
26	17,52	0,00	17,52	Pomieszczenie 26
27	10,63	0,00	10,63	Pomieszczenie 27
28	20,68	0,00	20,68	Pomieszczenie 28
29	15,41	0,00	15,41	Pomieszczenie 29
RAZEM			117,21	

Inwestor	URZĄD MIASTA I GMINY WRZEŚNIA UL. RATUSZOWA 1; 62-300 WRZEŚNIA	
Obiekt	Budynek mieszkalny ul. Warszawska 26A; 62-300 WRZEŚNIA	
Lokalizacja	WRZEŚNIA DZ. NR EWID. 1456/2	Data 30.11.2020
Branża	BUDOWLANA	Skala 1:100
Przedmiot	RZUT PIĘTRA	Nr rys. 3
Autor	INŻ. KAZIMIERZ SZYMKOWIAK upr. budowlane nr. 126/87/Pw specjalność konstrukcyjno-budowlana-konstrukcja budowlana	Podpis
Opracował	MGR INŻ. JĘDRZEJ SZYMKOWIAK asystent projektanta	

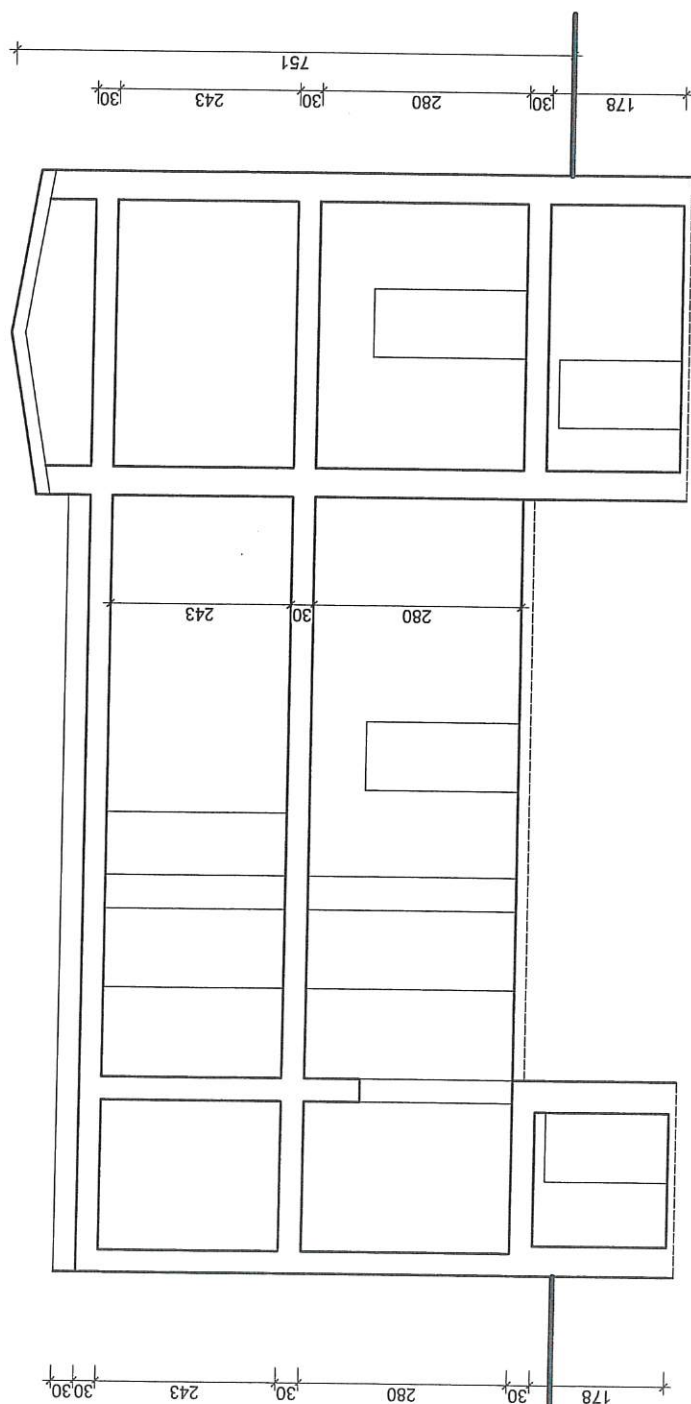

Investor	URZĄD MIASTA I GMINY WRZEŚNIA UL. RATUŚZOWA 1; 62-300 WRZEŚNIA	
Obiekt	Budynek mieszkalny ul. Warszawska 26A; 62-300 WRZEŚNIA	
Lokalizacja	WRZEŚNIA DZ. NR EWID. 1456/2	Data 30.11.2020
Branża	BUDOWLANA	Skala 1:100
Przedmiot	PRZEKRÓJ A-A	Nr rys. 4
Autor	INŻ. KAZIMIERZ SZYMKOWIAK upr. budowlana nr 12687/Pw specjalność konstrukcyjno-budowlana-konstrukcje budowlane	Podpis
Opracował	MGR INŻ. JĘDRZEJ SZYMKOWIAK asystent projektanta	



Września - System Informacji Przestrzennej

skala 1 : 500

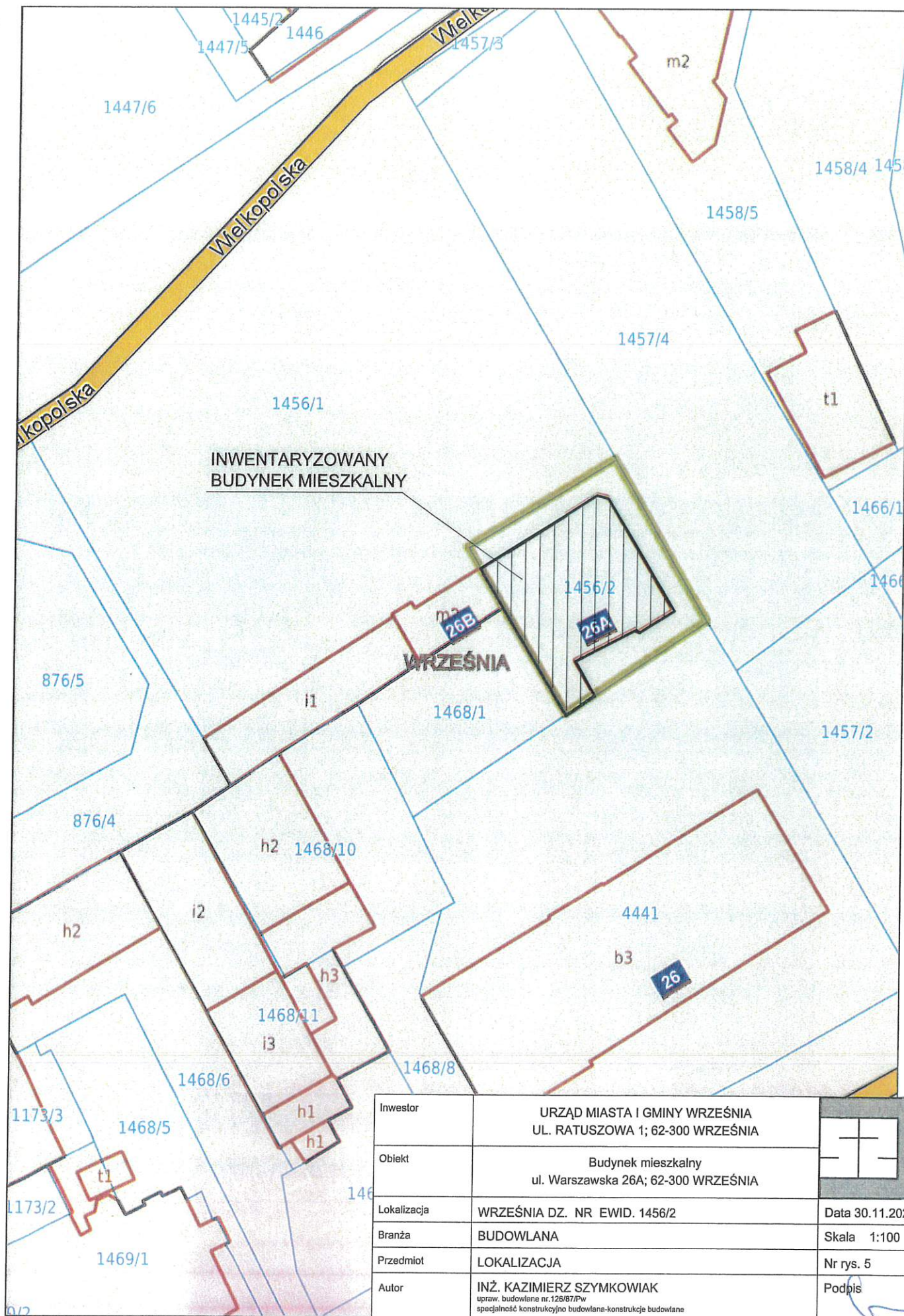

Inwestor	URZĄD MIASTA I GMINY WRZEŚNIA UL. RATUSZOWA 1; 62-300 WRZEŚNIA	
Obiekt	Budynek mieszkalny ul. Warszawska 26A; 62-300 WRZEŚNIA	
Lokalizacja	WRZEŚNIA DZ. NR EWID. 1456/2	Data 30.11.2020
Branża	BUDOWLANA	Skala 1:100
Przedmiot	LOKALIZACJA	Nr rys. 5
Autor	INŻ. KAZIMIERZ SZYMKOWIAK upraw. budowlane nr. 126/67/Pw specjalność konstrukcyjno-budowlana-konstrukcje budowlane	Podpis
Opracował	MGR INŻ. JĘDRZEJ SZYMKOWIAK asystent projektanta	