

LEGENDA:

1. WYPRAWY TYNKOWE POWIERZCHNI PŁASKICH ŚCIAN ELEWACJI DO RENOWACJI

2. TYNKI ELEMENTÓW PROFILOWANYCH DO RENOWACJI

3. TRALKI BALUSTYRADY Z ELEMENTÓW PREFABRYKOWANYCH MALOWANYCH DO RENOWACJI

4. POCHWYT BALUSTYRADY Z ELEMENTÓW PREFABRYKOWANYCH DO RENOWACJI/WYMIANY

5. OKŁADZINA KAMIENNA COKŁU DO RENOWACJI

6. OKNO LUKARNY DO WYMIANY NA DRENIANE, MALOWANE NA KOLOR BIAŁY

7. SZALUNEK LUKARNI DO WYMIANY – DESKI MALOWANE NA KOLOR BRĄZOWY

8. OKŁADZINA KAMIENNA SCHODÓW DO RENOWACJI

9. RURA SPIUSTOWA Z BLACHY STALOWEJ POWLEKANEJ, KOLOR BRĄZOWY

10. RYNNA Z BLACHY STALOWEJ POWLEKANEJ, KOLOR BRĄZOWY

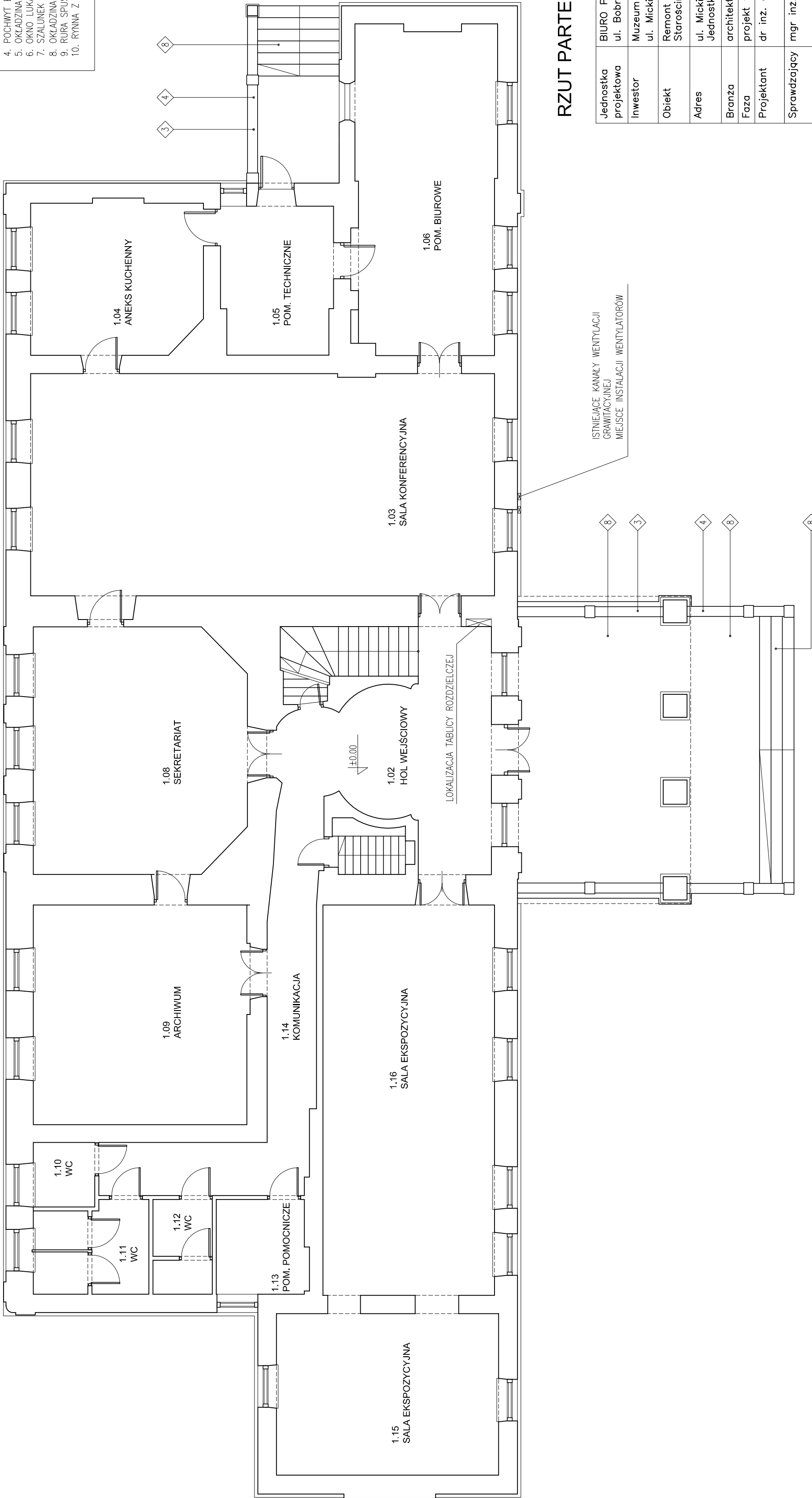

RZUT PARTERU

Jednostka projektowa	BIURO PROJEKTÓW TOMASZ MOSKAL ul. Bobrzyńskiego 43A/20, 30–348 Kraków, tel.: 608 358 229		
Investor	Muzeum Ziemi Leżajskiej ul. Mickiewicza 20A, 37–300 Leżajsk		
Obiekt	Remont elewacji i piwnic zabytkowego budynku dawnego Dworu Starościńskiego		
Adres	ul. Mickiewicza, działka nr ewid: 1032/11 Obręb: 0020 Leżajsk, Jednostka ewidencyjna: 180801_1 Leżajsk Miasto		
Branża	architektura		
Faza	projekt techniczny		
Projektant	dr inż. arch. Tomasz Moskal	architektura A–02/03	
Sprawdzający	mgr inż. arch. Dariusz Szporna	architektura MPOIA/025/2003	
Data	listopad 2021		
Tytuł rysunku	rzut parteru		
Skala	1:100		
Numer	A–01		