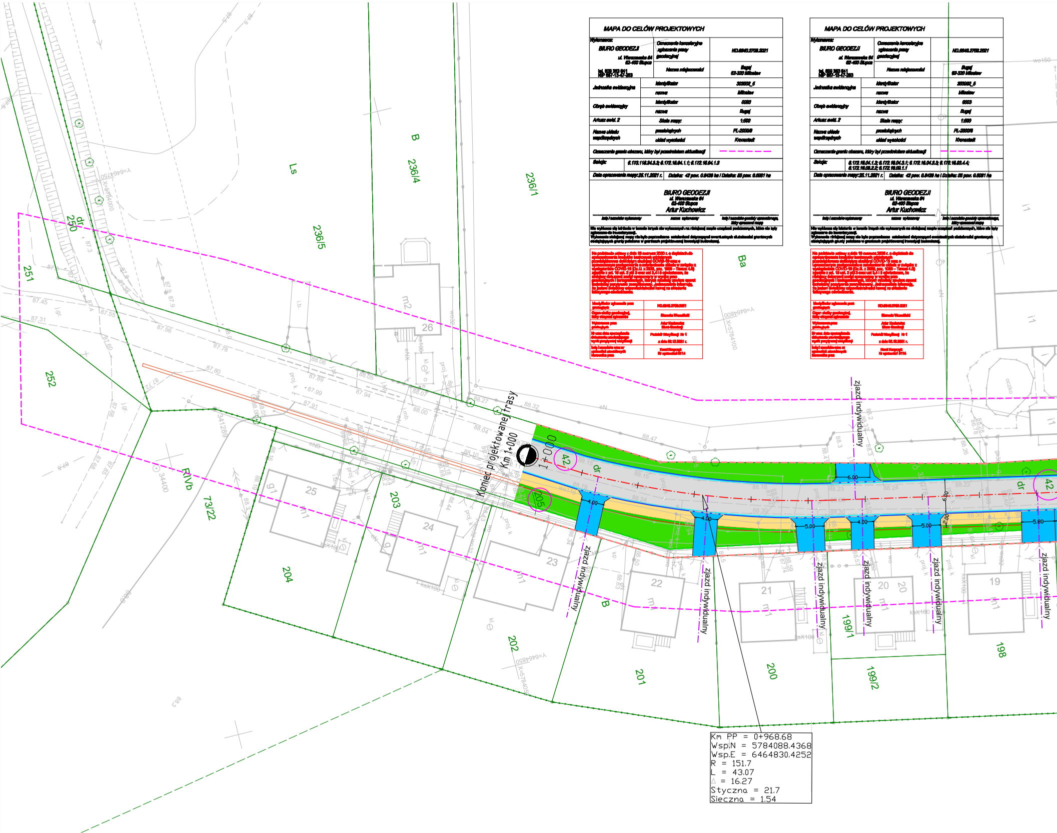
Koniec projektowanej trasy
Km 1+000
1+000
zjazd indywidualny
zjazd indywidualny
zjazd indywidualny
zjazd indywidualny
zjazd indywidualny
zjazd indywidualny
zjazd indywidualny
6.00
4.00
4.00
5.00
4.00
5.00
5.80
2.00
6.00
42
42
205
dr
dr
236/4
236/1
236/5
Ls
B
B
Ba
250
251
252
RIVb
73/22
204
203
202
201
200
199/1
199/2
198
26
25
24
23
22
21
20
20
19
m2
m1

Km PP = 0+968.68
Wsp.N = 5784088.4368
Wsp.E = 6464830.4252
R = 151.7
L = 43.07
△ = 16.27
Styczna = 21.7
Sieczna = 1.54

MAPA DO CELÓW PROJEKTOWYCH

Wykonawca: BIURO GEODEZJI ul. Warszawska 64 62-400 Słupca tel. [illegible] NIP [illegible]	Oznaczenie kancelaryjne zgłoszenia pracy geodezyjnej	KD.6640.2709.2021
	Nazwa miejscowości	Bugaj 62-320 Miłosław
Jednostka ewidencyjna	identyfikator	303002_5
	nazwa	Miłosław
Obręb ewidencyjny	identyfikator	0003
	nazwa	Bugaj
Arkusz ewid. 2	Skala mapy:	1:500
Nazwa układu współrzędnych	prostokątnych	PL-2000/6
	układ wysokości	Kronsztadt
Oznaczenie granic obszaru, który był przedmiotem aktualizacji		— — — — — —
Sekcja:	6.173.116.24.3.3; 6.172.16.04.1.1; 6.172.16.04.1.3	
Data opracowania mapy: 25.11.2021 r.	Działka: 42 pow. 0.8436 ha / Działka: 55 pow. 0.6081 ha	

BIURO GEODEZJI
ul. Warszawska 64
62-400 Słupca
Artur Kuchowicz

imię i nazwisko wykonawcy — nazwa wykonawcy — imię i nazwisko geodety uprawnionego, który opracował mapę

[illegible]

[illegible]

Identyfikator zgłoszenia prac geodezyjnych	KD.6640.2709.2021
Organ obsługi geodezyjnej, który otrzymał zgłoszenie	Starosta Wrzesiński
Wykonawca prac geodezyjnych	Artur Kuchowicz Biuro Geodezji
Nr oraz data sporządzenia dokumentu stwierdzającego wynik pozytywnej weryfikacji	Protokół Weryfikacji Nr 1 z dnia 08.12.2021 r.
Imię i nazwisko oraz nr uprawnień zawodowych Kierownika prac	[illegible] Nr uprawnień 8114

MAPA DO CELÓW PROJEKTOWYCH

Wykonawca: BIURO GEODEZJI ul. Warszawska 64 62-400 Słupca tel. [illegible] NIP [illegible]	Oznaczenie kancelaryjne zgłoszenia pracy geodezyjnej	KD.6640.2709.2021
	Nazwa miejscowości	Bugaj 62-320 Miłosław
Jednostka ewidencyjna	identyfikator	303002_5
	nazwa	Miłosław
Obręb ewidencyjny	identyfikator	0003
	nazwa	Bugaj
Arkusz ewid. 2	Skala mapy:	1:500
Nazwa układu współrzędnych	prostokątnych	PL-2000/6
	układ wysokości	Kronsztadt
Oznaczenie granic obszaru, który był przedmiotem aktualizacji		— — — — — —
Sekcja:	6.172.16.04.1.3; 6.172.16.04.3.1; 6.172.16.04.3.3; 6.172.16.03.4.4; 6.172.16.08.2.2; 6.172.16.09.1.1	
Data opracowania mapy: 25.11.2021 r.	Działka: 42 pow. 0.8436 ha / Działka: 55 pow. 0.6081 ha	

BIURO GEODEZJI
ul. Warszawska 64
62-400 Słupca
Artur Kuchowicz

imię i nazwisko wykonawcy — nazwa wykonawcy — imię i nazwisko geodety uprawnionego, który opracował mapę

[illegible]

[illegible]

Identyfikator zgłoszenia prac geodezyjnych	KD.6640.2709.2021
Organ obsługi geodezyjnej, który otrzymał zgłoszenie	Starosta Wrzesiński
Wykonawca prac geodezyjnych	Artur Kuchowicz Biuro Geodezji
Nr oraz data sporządzenia dokumentu stwierdzającego wynik pozytywnej weryfikacji	Protokół Weryfikacji Nr 1 z dnia 08.12.2021 r.
Imię i nazwisko oraz nr uprawnień zawodowych Kierownika prac	[illegible] Nr uprawnień 8114

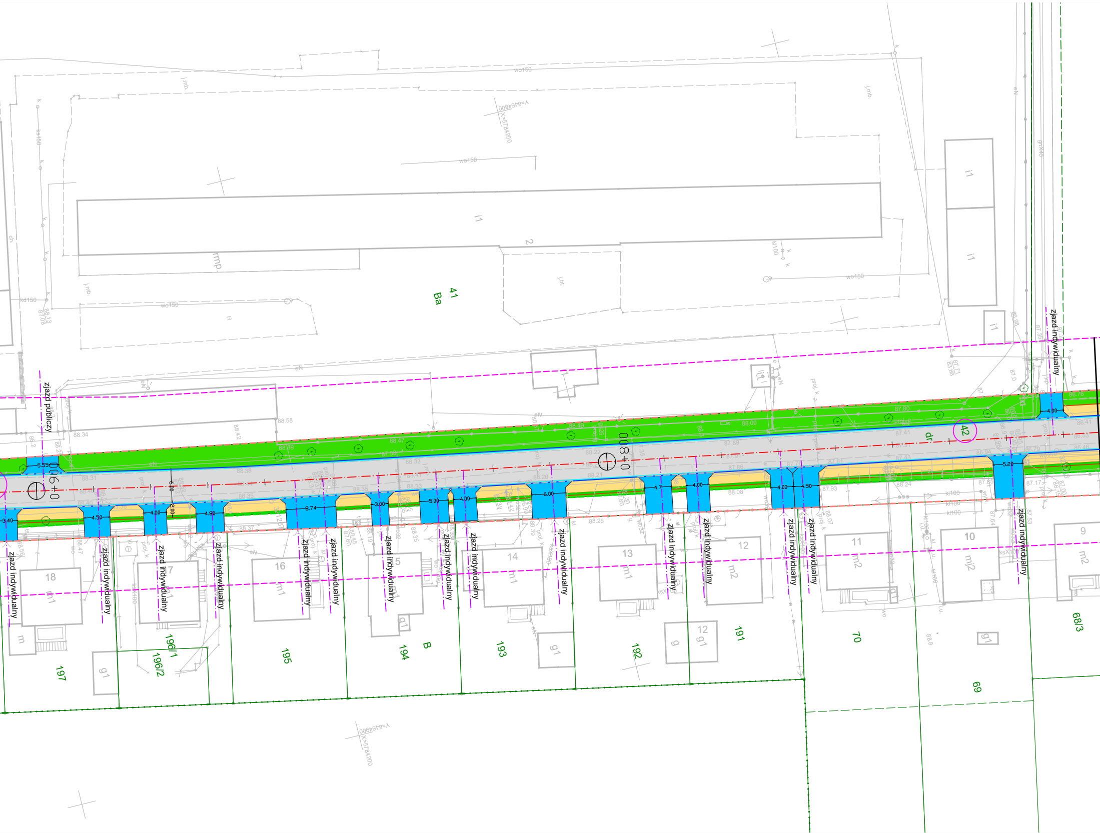

zjazd publiczny
zjazd indywidualny
zjazd indywidualny
zjazd indywidualny
zjazd indywidualny
zjazd indywidualny
zjazd indywidualny
zjazd indywidualny
zjazd indywidualny
zjazd indywidualny
zjazd indywidualny
zjazd indywidualny
zjazd indywidualny
zjazd indywidualny
zjazd indywidualny
zjazd indywidualny
zjazd indywidualny
0+900
0+800
41
Ba
42
dr
B
197
196/1
196/2
195
194
193
192
191
70
69
68/3
18
m1
17
16
m1
15
m1
14
m1
13
m1
12
m2
11
m2
10
mj2
9
m2
m
g1
g1
g1
g
12
g1
g1
i1
i1
i1
i1
i1
2
mp
wo150
wo150
wo150
wo150
wo150
kd150
kl100
kl100
eN
5.55
3.40
4.50
4.00
2.00
6.00
4.80
8.74
3.00
5.00
4.00
6.00
4.7
4.00
4.00
4.50
5.20
4.00
X=5784250
Y=6464800
X=5784200
Y=6464900
88.58
88.34
88.42
88.39
88.47
88.33
88.38
88.31
88.35
88.37
88.20
88.22
88.21
88.26
88.08
88.09
87.89
87.80
87.41
87.93
87.85
87.17
86.76
86.41

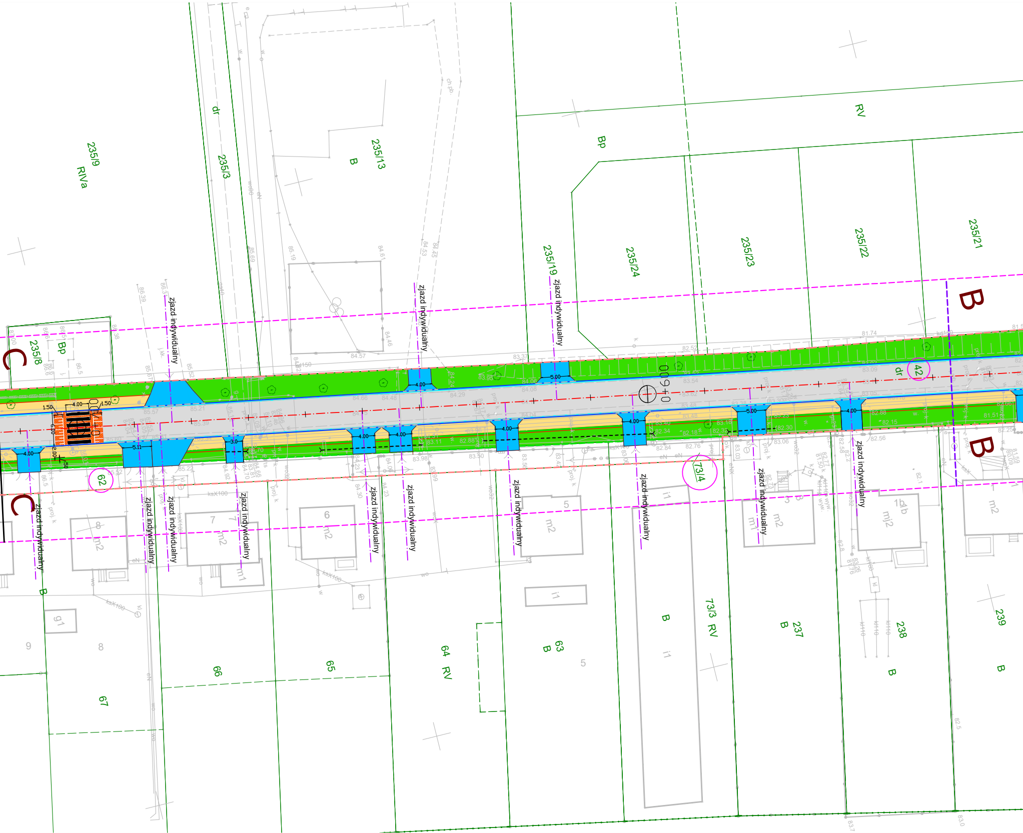
235/9
RIVa
dr
235/3
235/13
B
RV
Bp
235/19
235/24
235/23
235/22
235/21
235/8
Bp
C
B
zjazd indywidualny
zjazd indywidualny
zjazd indywidualny
zjazd indywidualny
4.00
5.00
5.00
4.00
4.00
4.00
4.00
3.0
5.11
1.50
1.50
6.00
2.00
0+600
42
dr
62
73/4
C
zjazd indywidualny
zjazd indywidualny
zjazd indywidualny
zjazd indywidualny
zjazd indywidualny
zjazd indywidualny
zjazd indywidualny
zjazd indywidualny
zjazd indywidualny
zjazd indywidualny
B
m2
m2
m2
m1
m2
m2
m1
m2
mj2
m2
i1
i1
i1
g1
8
7
6
5
3
1b
9
8
5
67
66
65
64
RV
63
B
73/3
RV
B
237
B
238
B
239
B
81.74
82.52
83.37
84.57
84.29
84.66
84.48
83.50
83.98
82.84
82.76
82.30
82.15
82.56
81.51
ch.pb.
kd150

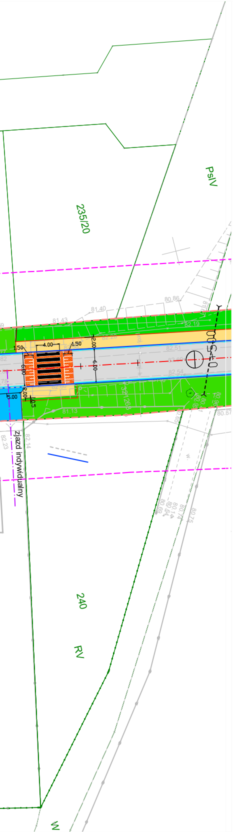
PsIV
235/20
81.40
80.86
81.43
82.19
82.28
82.50
82.51
82.60
82.54
82.60
1.50
4.00
1.50
2.00
6.00
6.00
2.00
5.00
0.5
0+500.00
321/268
81.13
80.67
zjazd indywidualny
82.23
82.14
240
RV
W

LEGENDA:

— oś główna

— oś zjazdów

— granice działek

— granica działek drogi gminnej

— granice aktualizacji mapy do celów projektowych

— projektowany krawężnik

— projektowany opornik na zjazdach

— projektowany opornik

— nawierzchnia jezdni — z mieszanki bitumicznej

— nawierzchnia zjazdów — kostka grafitowa

▨ — wyniesione przejście dla pieszych z bet. kostki brukowej koloru czerwonego

— ist. przepusty pod zjazdami

— nawierzchnia chodnika z betonowej kostki brukowej

99/2 — działki objęte inwestycją

jednostka projektowa	KDK INSTAL KAMIL MARCINIAK WŁAŚCICIEL: KAMIL MARCINIAK MIĘDZYCHÓG 9 63-140 DOLSK

PRAWA AUTORSKIE ZASTRZEŻONE COPY RIGHTS RESERVED
Przedmiotowy projekt chroniony jest prawem autorskim zgodnie z art. 1 Ustawy o Prawie Autorskim i Prawach Pokrewnych z dnia 4 lutego 1984 r. (dz. U. nr 34 poz. 83)

zadanie	Przebudowa ul. Bagatelka w Miłosławiu	
obiekt	Droga gminna	
inwestor	Urząd Gminy Miłosław ul. Wrzesińska 19 62 –320 Miłosław	
rysunek	PLAN SYTUACYJNY	
projektant branży drogowej	mgr inż. Rufin Jarka WKP/0294/POOD/12 w specjalności drogowej	podpis
opracował		podpis
opracował		podpis

stadium	branża	skala	data	nr rysunku
Dokumentacja techniczna	Drogowa	1:500	02.2022	2.2