

POWIERZCHNIA OKIEN NIE PRZEKACZA DOPUSZCZALNYCH 35%

- LEGENDA:
- inst. kanalizacji sanitarnej
 - inst. odpowietrzenie
 - inst. kanalizacji podposadzkowej
 - inst. odprowadzenia ściepin
 - instalacja wody zimnej
 - inst. woda ciepła
 - instalacja cwi
 - inst. cwi za mieszczem
 - instalacja c.o. - rozlanie
 - inst. c.o. - rus. prowadzenie pod stropem
 - instalacja c.o. - pow. / k.
 - inst. c.o. - pow. prowadzenie pod stropem
 - instalacja wentylacji nawiew
 - instalacja went. - wywiew pozostałe pom.
 - przejście p.poz.

- (K1) pion kanalizacji sanitarnej
- grzejnik płytowy
- grzejnik pionowy
- grzejnik drabinkowy łazienkowy

0.30 +16 °C
Φwym: 878 W
nr pom. / temp. w pom.
proj. obciążenie cieplne

UWAGA: 1. UWAGA: PRZED WYKONANIEM I ZAMAWIANIEM ELEMENTÓW INSTALACJI NALEŻY SPRAWDZIĆ WYMAGANIA NA BUDOWIE WYKONANEJ PRZEZ REGULACJONICZNYCH PRZEZ WYKONANIE REWIZJI LUB ZAFIRMOWANIE SITUacji ROZBIERALNEGO.
3. PRZEJŚCIA PRZEZ PRZEGRODY ODDELEWIA POŻAROWEGO NALEŻY ZABEZPIECZYĆ PRZECIWOPOŻAROWO.

LABO
ul. Przestrzenna 48/1
50-533 Wrocław
NIP: 8961466318
tel. 606144656
@: arth.apatacjak@gmail.com

PRACOWNIA ARCHYTEKTONICZNA ARCHIT. PECIAK

PRAWA AUTORSKIE ZAPASZCZONO	
TMAT	
PRZEBUDOWA POMIESZCZEN SZKOŁY PODSTAWOWEJ W GRABOWIE NA CEL KLUBU DZIECIĘCEGO	
INWESCIOR	ADRES INWESCIORA
Gmina Grabów ul. 1 Maja 21 99-150 Grabów	ob. Grabów Wic
PROJEKTANT	PRACOWNIA ARCHYTEKTONICZNA ARCHIT. PECIAK
mgr inż. Damian Leszczyński ul. D. 09/12/1987	
SPRAWDZAJĄCY PROJEKTANT	
mgr inż. Kamil Słowkowski ul. 319/005/15	
WYKONAWCA	PROJEKT TECHNICZNY
INST. SANITARNE	
C. AWASA RZUT PARTERU-INST. WOD-KAN I C.O.	
DATA	GRUDZIEŃ 2021
SKALA	1:50

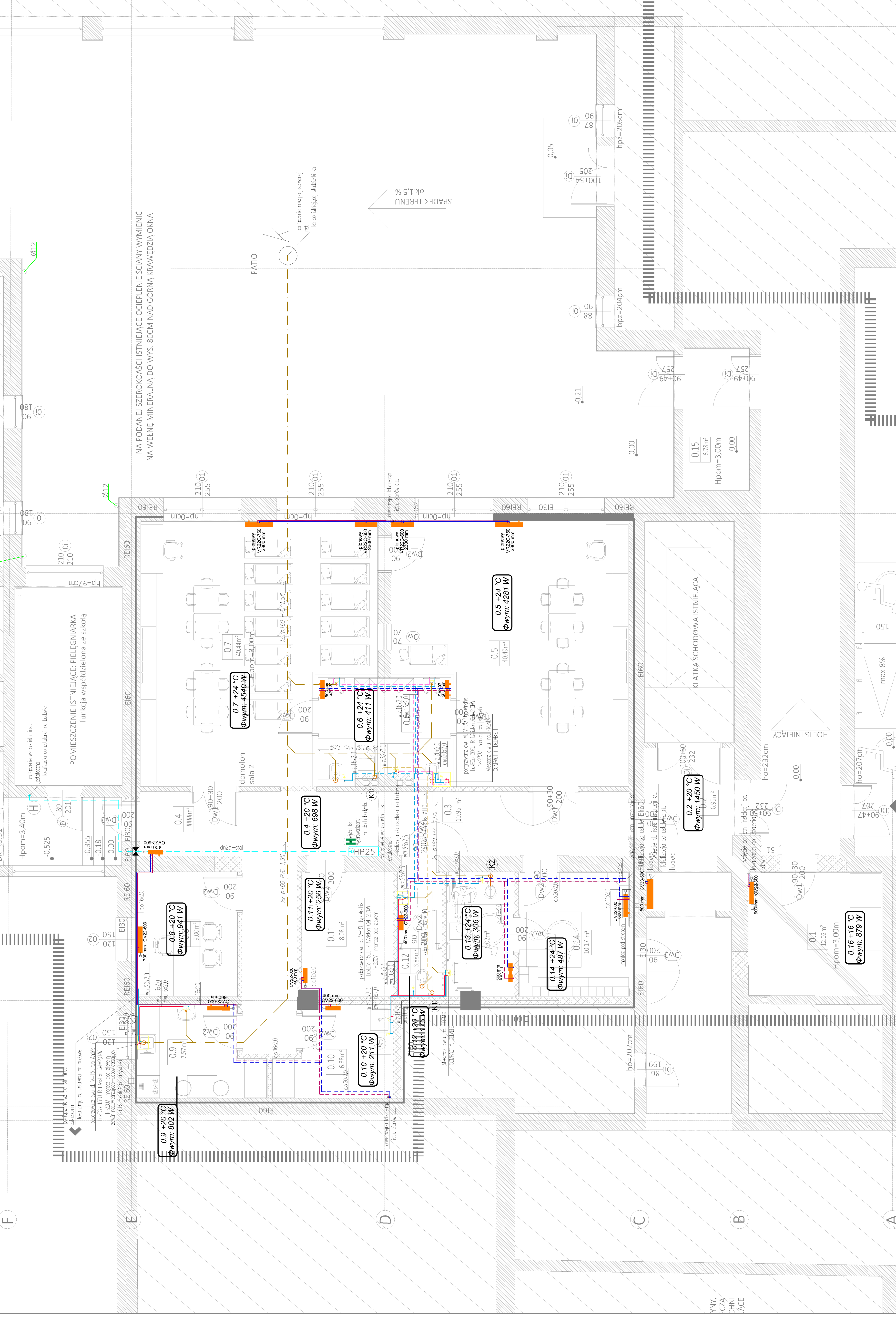

NA PODANEJ SZEROKOŚCI ISTNIEJĄCE OCIEPLENIE ŚCIANY WYMIENIĆ
NA WEWNĘ MINERALNĄ DO WYS. 80CM NAD GÓRNĄ KRĄWĘDZIĄ OKNA

SPADEK TERENU
ok 1.5 %

YNY,
CZA
CHNI
JACE

IS01