

Śruby do połączenia 4xM12 kl. 8.8.

1 - kątownik L100x100x10

2 - żebro gr. 8mm

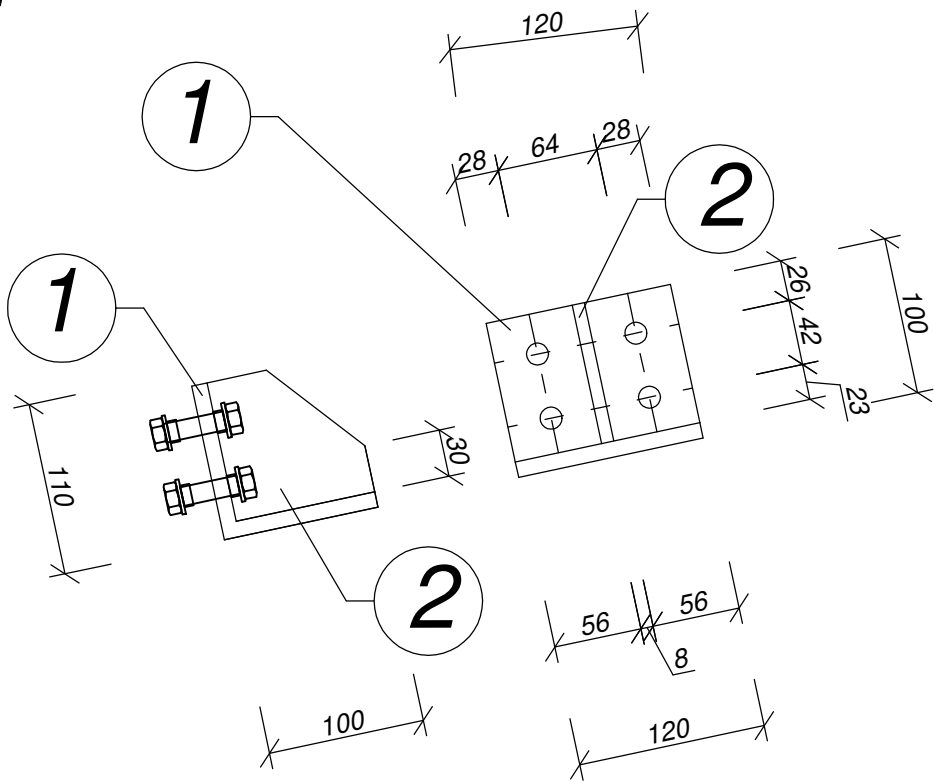
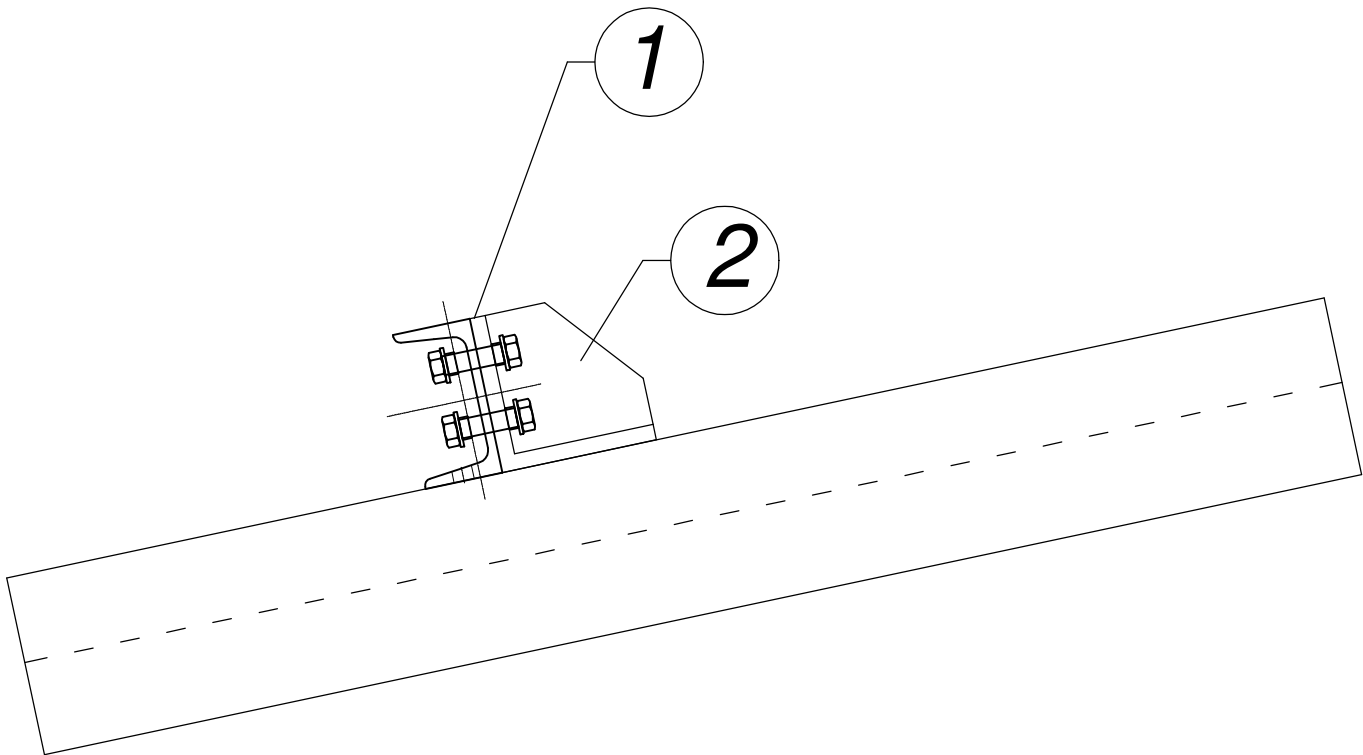

PROJEKTOWANIE I NADZORY BUDOWLANE
KAMIL MACIEJEWSKI
UL. WOJSKA POLSKIEGO 1A
87-400 GOLUB - DOBRZYŃ
Tel. 790 420 519 e-mail : kamil.maciejewski@vp.pl



Nazwa inwestycji: Budowa budynku garażowego wraz z zapleczem socjalnym

Adres inwestycji: Dz. nr 370/2 obr. Lisewo 0007, gm. Golub - Dobrzyń

Inwestor: Gmina Golub - Dobrzyń, ul. Plac 1000-lecia 25, 87-400 Golub - Dobrzyń

POŁĄCZENIE PŁATWI DO KRATOWNICY STALOWEJ	Branża : Konstrukcja		Nr rysunku K13
	DATA: Wrzesień 2023	SKALA: 1:50	
imię i nazwisko projektanta:	Nr uprawnień	Podpis	
mgr inż. Kamil Maciejewski	KUP/0005/PBKb/16 do proj. konstrukcyjno - budowlanej bez ograniczeń		