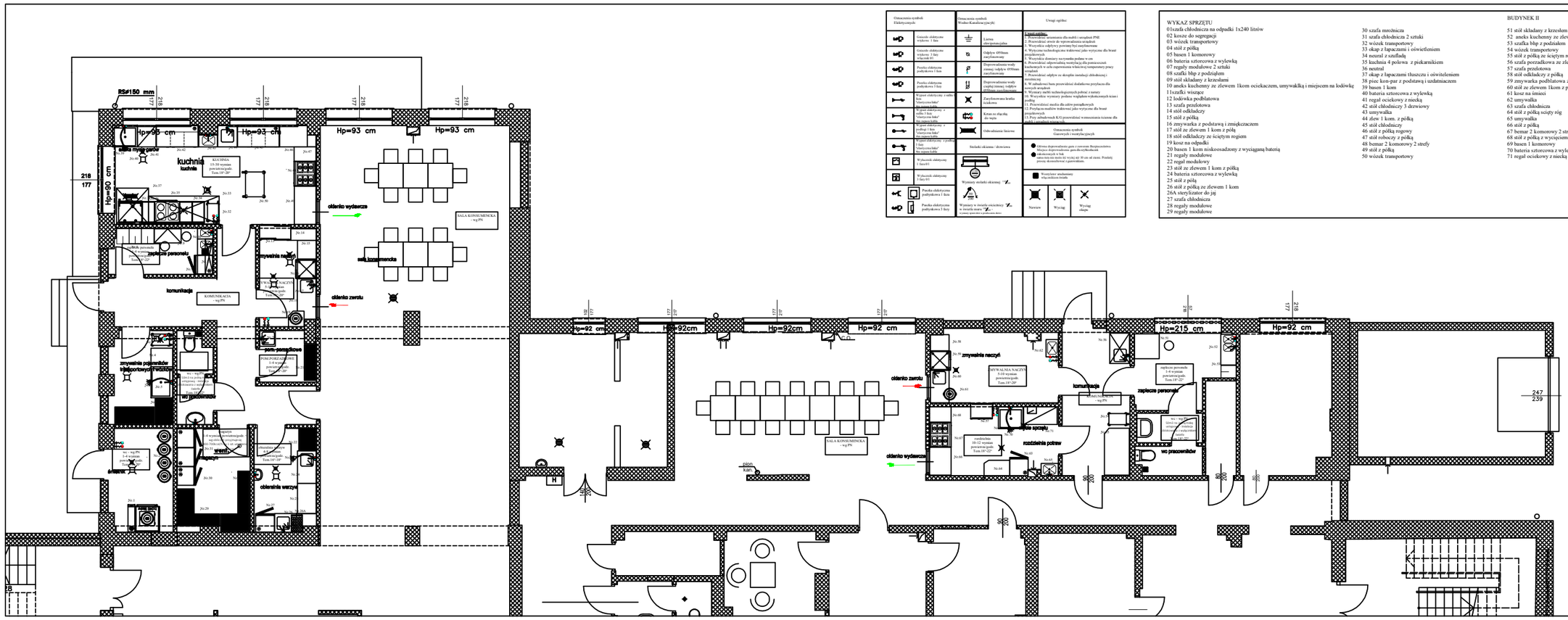

Oznaczenia symboli Elektrycznych	Oznaczenia symboli Wodno-Kanalizacyjnych	Uwagi ogólne
Gniazdo elektryczne wtykowe 1 fazowe	Lavowa zlewozmywalnia	Legend ogólne: 1. Przewodzenie urządzenia dla modeli i urządzeń PNE 2. Przewodzenie złącze do wyprowadzenia urządzeń 3. Wszystkie odpływy z powinny być zaryfikowane 4. Wszystkie kanalizacyjne wykonać jako wytyczone dla brunet przyjętowych 5. Wszystkie domniary zaczynania podane w cm 6. Przewodzenie odprowadzaną wentylacją dla pomieszczeń kuchennych w celu zapewnienia właściwej temperatury pracy urządzeń 7. Przewodzenie odpływ ze skraplin instalacji chłodzącej i zamrażającej 8. W zabudowa bara przewidzieć dodatkowe przyłącza dla nowych urządzeń 9. Wymiary mebli technologicznych pobrać z natury 10. Wszystkie wymiary podane wzglądem wykończonych ścian i posadzek 11. Przewodzenie media dla całów pomądnowych 12. Przyłącza mediów wykonać jako wytyczone dla brunet przyjętowych 13. Przy zabudowach KG przewidzieć wymocowania ścienne dla mebli i urządzeń kuchennych
Gniazdo elektryczne wtykowe 3 fazy	Odpływ ø50/mm zaryfikowany	
Puszka elektryczna podłyczkowa 1 faza	Odprowadzenie wody ziemnej indeksowane zewnętrzkgnoryzu ø 50/mm	
Puszka elektryczna podłyczkowa 3 fazy	Odprowadzenie wody czapkij zdrokoczone zewnętrzkgnoryzu ø 50/mm	
Wypust elektryczny z sufitu 1fazowy/ciężkie lampy	Zaryfikowana kratka wziąkowa	
Wypust elektryczny z sufitu 3 fazy "ciężkie lampy"	Kran ze złączką do węża	
Wypust elektryczny z podłogi 1 faza "ciężkie lampy"	Odwodnienie liniowe	Oznaczenia symboli Gastrycznych i wentylacyjnych
Wypust elektryczny z podłogi 3 fazy "ciężkie lampy"	Syfonki okienne / drzwiowe	Główna doprowadzenia gazu z zawrotem Bezpieczeństwa Miejsca doprowadzenia gazu dla czajników/kociołek
Wyłącznik elektryczny 1 fazowy	Wymiary otwierki okiennej	
Wyłącznik elektryczny 3 fazy	Wymiary w świetle otwierki w ścianie murowanej	Wentylator ściennowy/ okapu/kosza/ściennik
Puszka elektryczna podłyczkowa 1 faza		Nawiew / Wywiew / Wywiew ciągły
Puszka elektryczna podłyczkowa 3 fazy		

WYKAZ SPRZĘTU

01szafa chłodnicza na odpadki 1x240 litrów
02 kosze do segregacji
03 wózek transportowy
04 stół z półką
05 basen 1 komorowy
06 bateria sztorcowa z wylewką
07 regały modułowe 2 sztuki
08 szafka blp z podziałem
09 stół składany z krzesłami
10 aneks kuchenny ze zlewem 1kom ociekaczem, umywalką i miejscem na lodówkę
1 1szafki wiszące
12 lodówka podblatowa
13 szafa przelotowa
14 stół odkładczy
15 stół z półką
16 zmywarka z podstawą i zmiękczaczem
17 stół ze zlewem 1 kom z półką
18 stół odkładczy ze ściętym rogiem
19 kosz na odpadki
20 basen 1 kom niskoosadzony z wyciąganą baterią
21 regały modułowe
22 regał modulowy
23 stół ze zlewem 1 kom z półką
24 bateria sztorcowa z wylewką
25 stół z półą
26 stół z półką ze zlewem 1 kom
26A sterylizator do jaj
27 szafa chłodnicza
28 regały modułowe
29 regały modułowe
30 szafa mroźnicza
31 szafa chłodnicza 2 sztuki
32 wózek transportowy
33 okap z łapaczami i oświetleniem
34 neutral z szufladą
35 kuchnia 4 polowa z piekarnikiem
36 neutral
37 okap z łapaczami tłuszczu i oświetleniem
38 piec kon-par z podstawą i uzdatniaczem
39 basen 1 kom
40 bateria sztorcowa z wylewką
41 regał ociekowy z niecką
42 stół chłodniczy 3 drzwiowy
43 umywalka
44 zlew 1 kom. z półką
45 stół chłodniczy
46 stół z półką rogowy
47 stół roboczy z półką
48 bemar 2 komorowy 2 strefy
49 stół z półką
50 wózek transportowy

BUDYNEK II

51 stół składany z krzesłem
52 aneks kuchenny ze zlewem 1kom, umywalką
53 szafka blp z podziałem
54 wózek transportowy
55 stół z półką ze ściętym rogiem
56 szafa porządkowa ze zlewem niskoosadzonym
57 szafa przelotowa
58 stół odkładczy z półką
59 zmywarka podblatowa z podstawą i uzdatniaczem
60 stół ze zlewem 1kom z półką
61 kosz na śmieci
62 umywalka
63 szafa chłodnicza
64 stół z półką ścięty róg
65 umywalka
66 stół z półką
67 bemar 2 komorowy 2 strefy
68 stół z półką z wycięciem
69 basen 1 komorowy
70 bateria sztorcowa z wylewką
71 regał ociekowy z niecką

SCHEMAT WOD-KAN

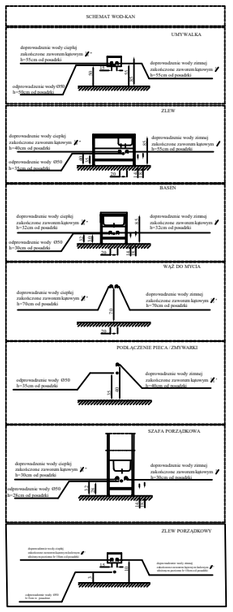

Projekt stanowi własność firmy Gastroproces i jest chroniony prawem autorskim.

Gastroproces Dagmar Skowiński
93-490 PABIANICKA 163/165
tel. 42 676 75 40

gastroproces
PROJEKTY & WYPOSAŻENIE GASTRONOMII

Obiekt	Dom Dziecka		
Inwestor	Powiat Zgierski, Zgierz, ul.Sadowa 6a		
Stadium	PTT	Nr rysunku	15092020
Rysunek	Technologia gastronomiczna		
Adres obiektu	95-073 Grotniki, Jedlicze A, ul.Graniczna 1		
Autor projektu	Technik technologii żywienia **Artur Zdunek tel.726-210-235**		
skala 1:50	Łódź Luty 2019		