

Mapa do celów projektowych
Skala 1:500
Woj. świętokrzyskie
Pow. kielecki
Jedn. ewid. 260419, 2 Strawczyn
Obręb 0009 Promnik
Działka 735/2, 890/11, 890/5, 890/8
Układ 2000 Stręta 7
Poziom odn. PL-EVRF2007-NH
Zgł. GN-III.6640.8982.2022

Wydawca:
GEODEZJA Marcin Knop
25-526 Kielce, ul. Okrzei 62B/9
NIP 637-769-94-93 REGON 260570948
tel. 698-700-807 www.pomiary.info

Kielce, 18.11.2022r.
GEODEZJA UPRAWNIONY
mgr inż. Marcin Knop
nr świad. upr. 23665

UWAGI:
- Granice działek przyjęte z ewidencji gruntów i budynków
- Zakres opracowania objęto ciągłą czerwoną linią
- Mapa powstała na podstawie materiałów otrzymanych z PODGIK w Kielcach oraz uzupełniającego pomiaru terenowego
- Wykonanie mapy nie było poprzedzone jakimkolwiek badaniami stanu prawnego nieruchomości pod kątem ewentualnych służebności gruntowych obciążających działki przedmiotowe na niniejszej mapie
- Granice przedmiotowej działki nie spełniają wymogów dokładnościowych właściwych dla szczegółów terenowych i grunty (zgodnie z rozporządzeniem ministra rozwoju z dnia 18 sierpnia 2020r. w sprawie standardów technicznych wykonywania geodezyjnych pomiarów sytuacyjnych i wysokościowych oraz opracowywania i przekazywania wyników tych pomiarów do państwowego zasobu geodezyjnego i kartograficznego)
- Treść niniejszej mapy nie może być podstawą do wyznaczenia granic w terenie
- Możliwe jest, że istnieją w terenie sieci uzbrojenia terenu, które nie są wykazane na niniejszej mapie, lub które nie były zgłoszone do inwentaryzacji geodezyjnej lub o których brak jest informacji w PODGIK w Kielcach, możliwe jest także, że rzeczywisty przebieg podziemnego uzbrojenia terenu może być inny od wykazanego na niniejszej mapie

Oświadczam, że niniejszy dokument został opracowany w wyniku prac geodezyjnych, których rezultaty zawiera operat techniczny, który uzyskał pozytywny wynik weryfikacji. Jestem świadomy odpowiedzialności karniej za złożenie fałszywego oświadczenia.

Kielce, 2022-12-03
GEODEZJA Marcin Knop
25-526 Kielce, ul. Okrzei 62B/9
NIP 637-769-94-93 REGON 260570948
tel. 698-700-807 www.pomiary.info
Identyfikator zgłoszenia prac geodezyjnych : GN-III.6640.8982.2022

Organ służby geodezyjnej, który otrzymał zgłoszenie : Starosta Kielce
Wykonawca prac geodezyjnych : **GEODEZJA Marcin Knop**
ul. Okrzei 62B/9
25-526 Kielce

Nr oraz data sporządzenia dokumentu zawierającego wynik pozytywnej weryfikacji : protokół weryfikacji nr GN-III.6640.8982.2022_1 z dnia 2022-12-01
Imię i nazwisko oraz nr uprawnień zawodowych kierownika prac : Marcin Knop nr świad. upr. 23665

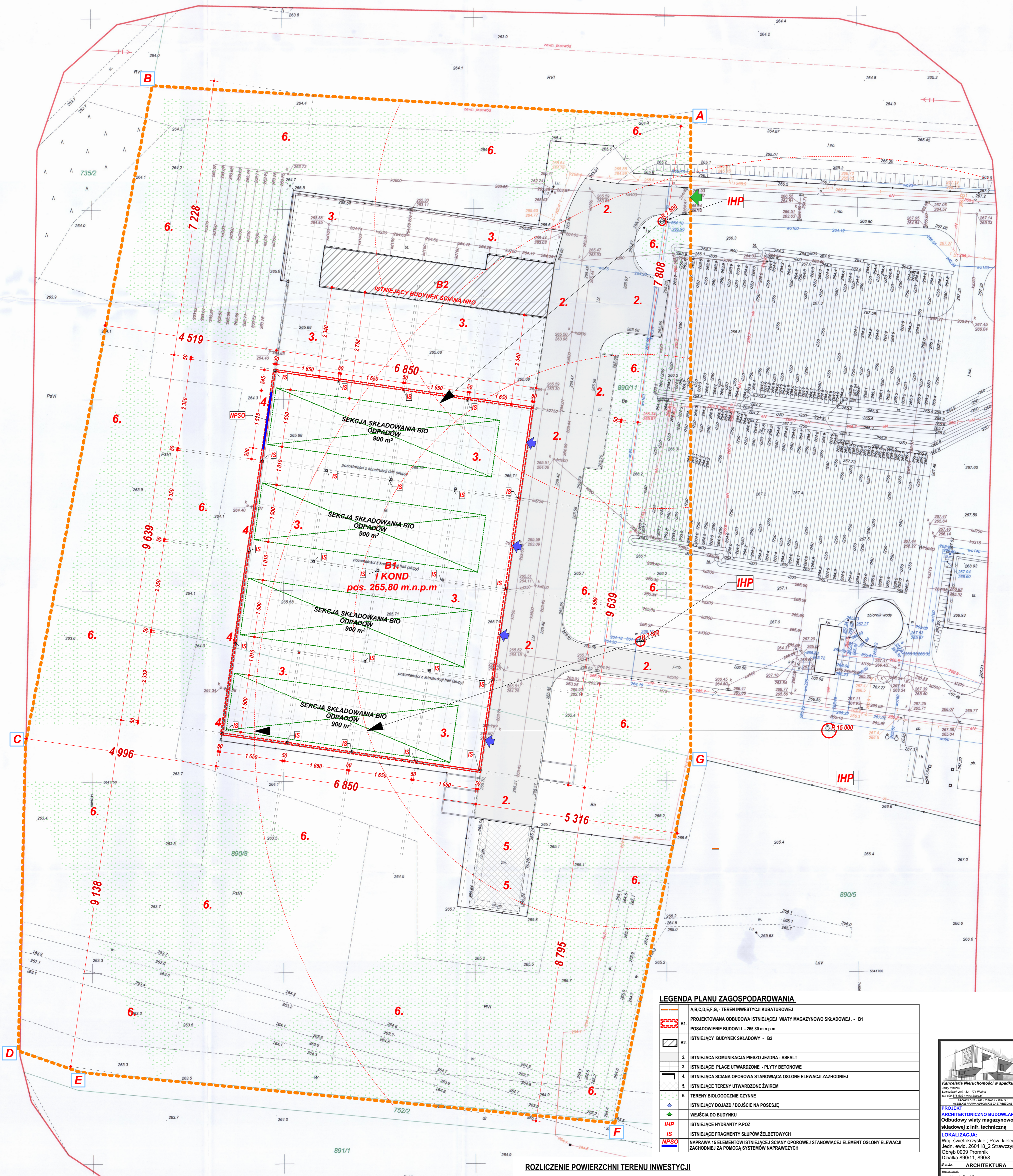

LEGENDA PLANU ZAGOSPODAROWANIA

	A,B,C,D,E,F,G - TEREN INWESTYCJI KUBATUROWEJ
	B1. PROJEKTOWANA ODBUDOWA ISTNIEJĄCEJ WIATY MAGAZYNOWO SKŁADOWEJ - B1
	POSADOWIENIE BUDOWLI - 265,80 m.n.p.m
	B2. ISTNIEJĄCY BUDYNEK SKŁADOWY - B2
	2. ISTNIEJĄCA KOMUNIKACJA PIESZO JEZDNA - ASFALT
	3. ISTNIEJĄCE PŁACE UTWARZONE - PŁITY BETONOWE
	4. ISTNIEJĄCA ŚCIANA OPOROWA STANOWIĄCA OSŁONĘ ELEWACJI ZACHODNIEJ
	5. ISTNIEJĄCE TERENY UTWARZONE ŻWIEM
	6. TERENY BIOLOGICZNIE CZYNNE
	ISTNIEJĄCY DOJAZD / DOJŚCIE NA POSESZĘ
	WEJŚCIA DO BUDYNKU
	ISTNIEJĄCE HYDRANTY P.POŻ
	ISTNIEJĄCE FRAGMENTY SŁUPÓW ŻELBETOWYCH
	NAPRAWA 15 ELEMENTÓW ISTNIEJĄCEJ ŚCIANY OPOROWEJ STANOWIĄCEJ ELEMENT OSŁONY ELEWACJI ZACHODNIEJ ZA POMOCĄ SYSTEMÓW NAPRAWCZYCH

ROZLICZENIE POWIERZCHNI TERENU INWESTYCJI

POWIERZCHNIA TERENU INWESTYCJI - A,B,C,D,E,F,G	- 42500,00 m ²	- 100,00 %
PROJEKTOWANA WIATA MAGAZYNOWO SKŁADOWA - B1	- 6662,00 m ²	- 13,37 %
ISTNIEJĄCY BUDYNEK SKŁADOWY - B2	- 697,00 m ²	- 1,64 %
ISTNIEJĄCA WEWNĘTRZNA KOMUNIKACJA KOŁOWO PIESHA - ASFALT	- 3400,00 m ²	- 8,00 %
ISTNIEJĄCE PŁACE UTWARZONE - PŁITY BETONOWE	- 2500,00 m ²	- 5,88 %
ISTNIEJĄCE PŁACE - ŻWIEM	- 200,00 m ²	- 0,47 %
ISTNIEJĄCE TERENY BIOLOGICZNIE CZYNNE	- 29641,00 m ²	- 70,64 %

Kancelaria Nieruchomości w spółdzielni
Andrzej Ptaszek
Ciesielska 30, 171 Płaska
tel. 602 693 000, 602 693 001
MAGAZYNOWO SKŁADOWA - B1

PROJEKT ARCHITEKTONICZNO BUDOWLANY
Odbudowy wiaty magazynowo-składowej z inf. techniczną

LOKALIZACJA:
Woj. świętokrzyskie, Pow. kielecki
Jedn. ewid. 260419, 2 Strawczyn
Obręb 0009 Promnik
Działka 890/11, 890/5

ARCHITEKTURA
Data: MARZEC 2023
Skala: 1:500
M.005
PZT 1