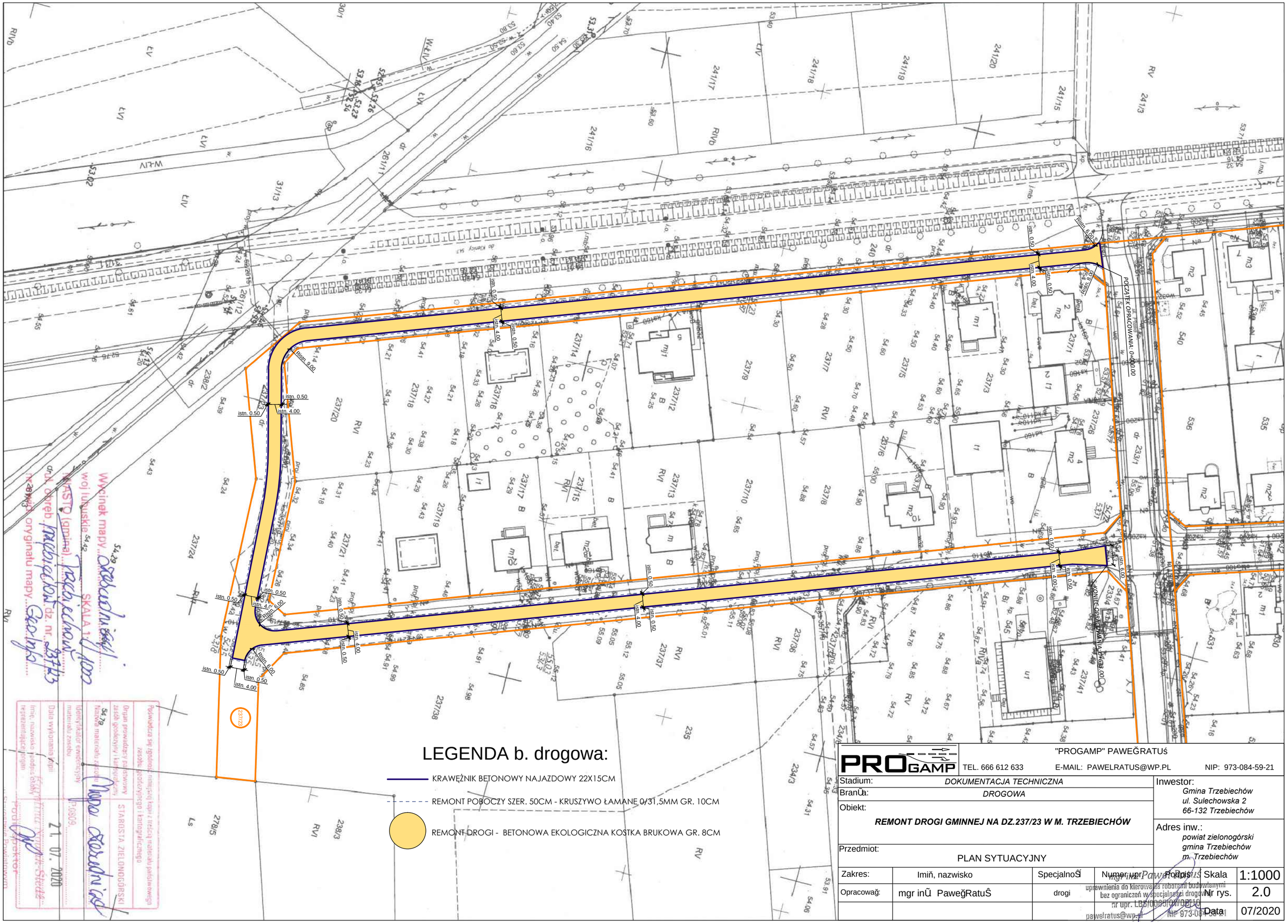

LEGENDA b. drogowa:

- KRAWĘŻNIK BETONOWY NAJAZDOWY 22X15CM
- REMONT POBOCZY SZER. 50CM - KRUSZYWO ŁAMANE 0/31,5MM GR. 10CM
- REMONT DROGI - BETONOWA EKOLOGICZNA KOSTKA BRUKOWA GR. 8CM

PROGAMP

"PROGAMP" PAWEĞRATUś

TEL. 666 612 633 E-MAIL: PAWELRATUS@WP.PL NIP: 973-084-59-21

Stadium:	DOKUMENTACJA TECHNICZNA	Inwestor:	Gmina Trzebiechów ul. Sulechowska 2 66-132 Trzebiechów
BranÛa:	DROGOWA		
Obiekt:	REMONT DROGI GMINNEJ NA DZ.237/23 W M. TRZEBIECHÓW	Adres inw.:	powiat zielonogórski gmina Trzebiechów m. Trzebiechów
Przedmiot:	PLAN SYTUACYJNY		

Zakres:	Imiň, nazwisko	SpecjalnoŠÍ	Numer upr.	Podpis	Skala	1:1000
Opracowağ:	mgr inÛ PaweğRatuŜ	drogi	mgr inż. Paweł Ratuś uprawnienia do kierowania robotami budowlanymi bez ograniczeń w specjalności drogowej nr upr. LBS/0085/01/08/10 pawelratus@wp.pl NIP 973-084-59-21		Nr rys.	2.0
					Data	07/2020