

UWAGA:
DREWNO Sosnowe C20
K-1 - 140x60mm
K-2 - 140x60mm
M-1 - 160x160mm
P-1 - 160x160mm
S-1 - 160x160mm
BK-1 - 140x60mm

DREWNO C27

D-1 - Prefabrykowany drewniany dźwigar kratownicowy - 7 szt.
D-2 - Prefabrykowany drewniany dźwigar kratownicowy - 11 szt.

1. Wszystkie elementy drewniane przed montażem należy zaimpregnować preparatami zapewniającymi ochronę ppoż. oraz przeciw szkodnikom i grzybom powodującym uszkodzenia drewna.
2. Murłaty zakotwić w wieńcu za pomocą śrub fajkowych min. M16 mm rozmieszczonych w rostawie co max 0,75m.
3. Krokiew K-1 mocować do murłaty P-1 za pomocą stalowych złączy ciesielskich.
4. Elementy więźby dachowej łączyć za pomocą stalowych złączy ciesielskich lub śrub min. M16 kl. 8.8 z przekładkami do drewna.

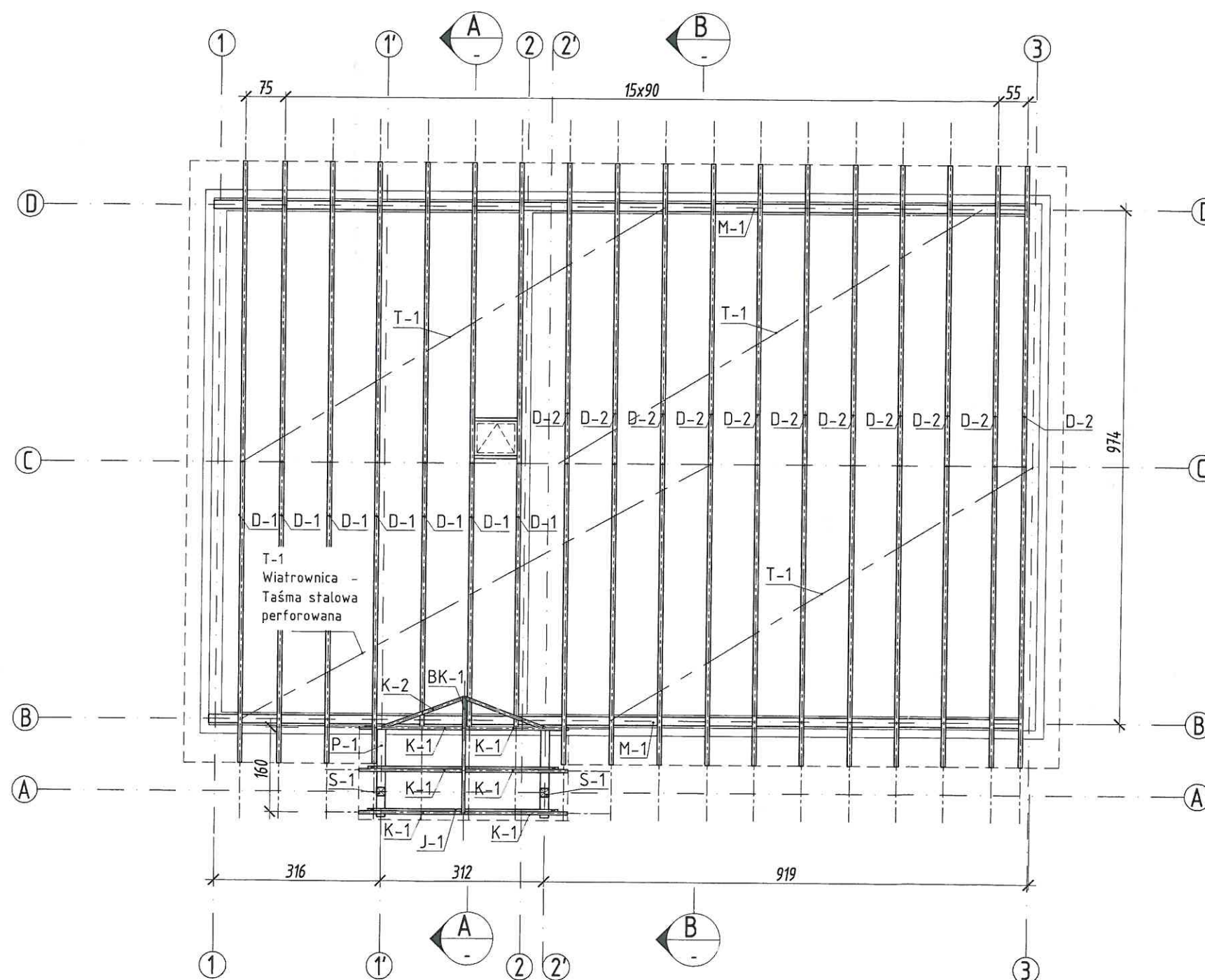

Ozn.	Opis zmiany	Podpis	Data
------	-------------	--------	------

INWESTOR
Gminne Centrum Kultury w Cieszkowie
ul. Gen. Władysława Sikorskiego 35
56-330 CIESZKÓW

PROJEKTANT
Kwidzińska 71, 51-415 Wrocław
e-mail: biuro@mestil.com.pl
telefon: +48 71 750 61 67
www.mestil.com.pl



OBIEKT
Budowa świetlicy wiejskiej oraz zbiornika ścieków sanitarnych
na działce o nr ewid. 250/9 AM 1 w miejscowości Góry gm. Cieszków

TEMAT RYSUNKU
RZUT KONSTRUKCJI DACHU

FUNKCJA	IMIĘ I NAZWISKO	NR UPR.	PODPIS
PROJEKTANT	mgr inż. Krzysztof Szydetko	16/DOŚ/12	
SPRAWDZIŁ	mgr inż. Władysław Szydetko	4/DOŚ/04	
RYSOWAŁ	mgr inż. Grzegorz Szydetko		

STADIUM PB BRANŻA Konstrukcja DATA 02.2017

SKALA 1:100 NR RYSUNKU K-2_0

FORMAT 594x297
Niniejszy rysunek stanowi własność firmy MESTIL.
Kopowanie, wykorzystywanie całości lub fragmentów opracowania zabronione
(Ustawa o prawie autorskim i prawach pokrewnych Dz.U. nr 24 z 1994 r.)

UWAGA:

Powierzchnia dachu - 239,0 m²

- 1- Rynna $\phi 120$ wykonana z blachy
tytanowo-cynkowej gr.0,5mm
2. Rura spustowa $\phi 80$ wykonana z blachy
tytanowo-cynkowej gr. 05 mm
3. Ława kominiarska
4. Wyłaz dachowy 80x80 cm
5. Stopień kominiarski
6. Kominek wentylacyjny $\phi 150$ w kolorze pokrycia

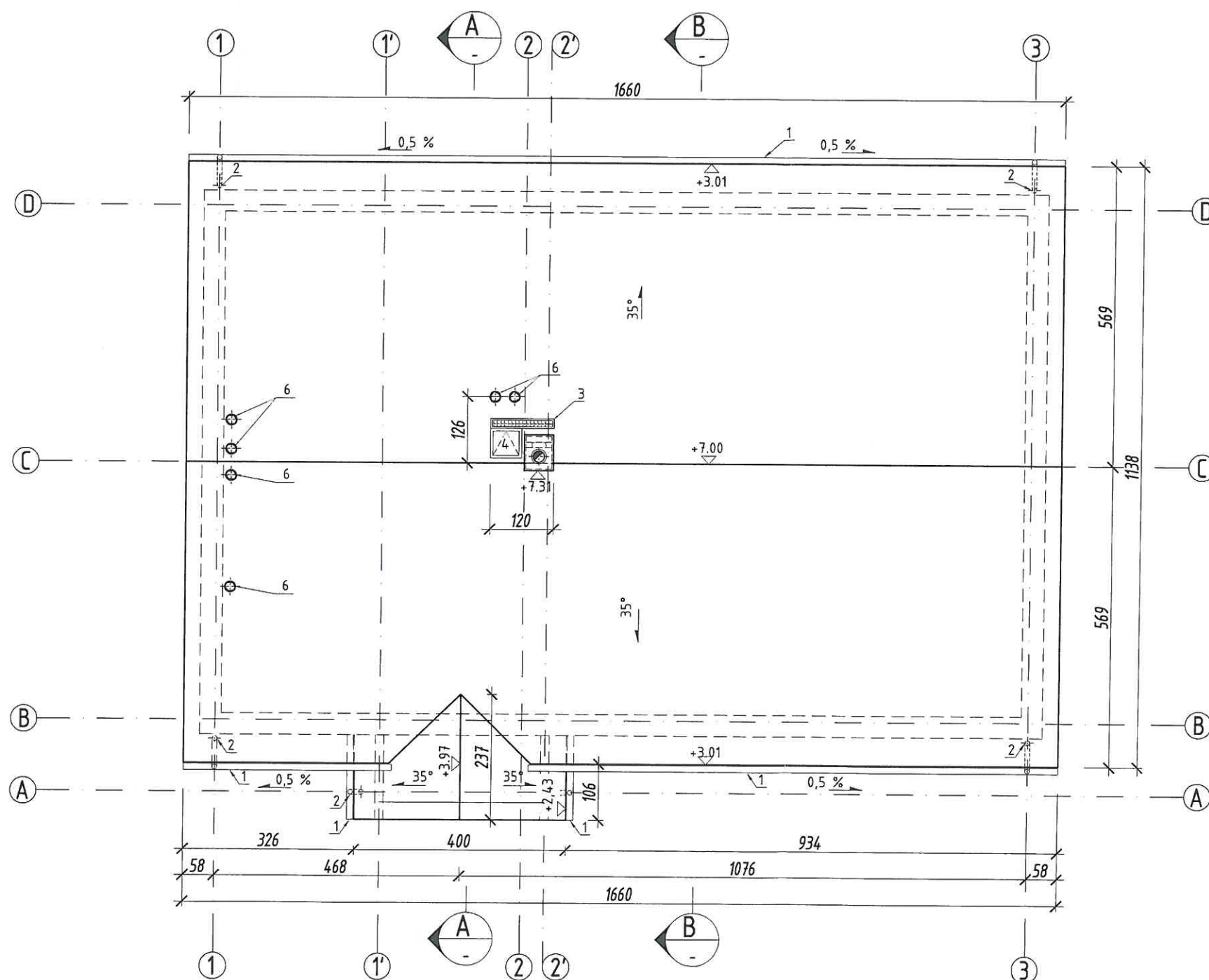

Ozn.	Opis zmiany	Podpis	Data
------	-------------	--------	------

INWESTOR	Gminne Centrum Kultury w Cieszkowie ul. Gen. Władysława Sikorskiego 35 56-330 CIESZKÓW		
----------	--	--	--

PROJEKTANT	Kwidzińska 71, 51-415 Wrocław e-mail: biuro@mestil.com.pl telefon: +48 71 750 61 67 www.mestil.com.pl		
------------	--	--	--



OBIEKT	Budowa świetlicy wiejskiej oraz zbiornika ścieków sanitarnych na działce o nr ewid. 250/9 AM 1 w miejscowości Góry gm. Cieszków		
--------	--	--	--

TEMAT RYSUNKU	RZUT DACHU		
---------------	------------	--	--

FUNKCJA	IMIĘ I NAZWISKO	NR UPR.	PODPIS
PROJEKTANT	mgr inż. arch. Piotr Musielak	50/DSOKK/2013	
SPRAWDZIŁ	mgr inż. arch. Anna Ostrowska	53/2010/DSOIA	
RYSOWAŁ	mgr inż. Grzegorz Szydełko		

STADIUM	PB	BRANŻA	Architektura	DATA	02.2017
---------	----	--------	--------------	------	---------

SKALA	1:100	NR RYSUNKU	4_0
-------	-------	------------	-----

FORMAT	594x297	Niniejszy rysunek stanowi własność firmy MESTIL. Kopowanie, wykorzystywanie całości lub fragmentów opracowania zabronione (Ustawa o prawie autorskim i prawach pokrewnych Dz.U. nr 24 z 1994 r.)	
--------	---------	--	--

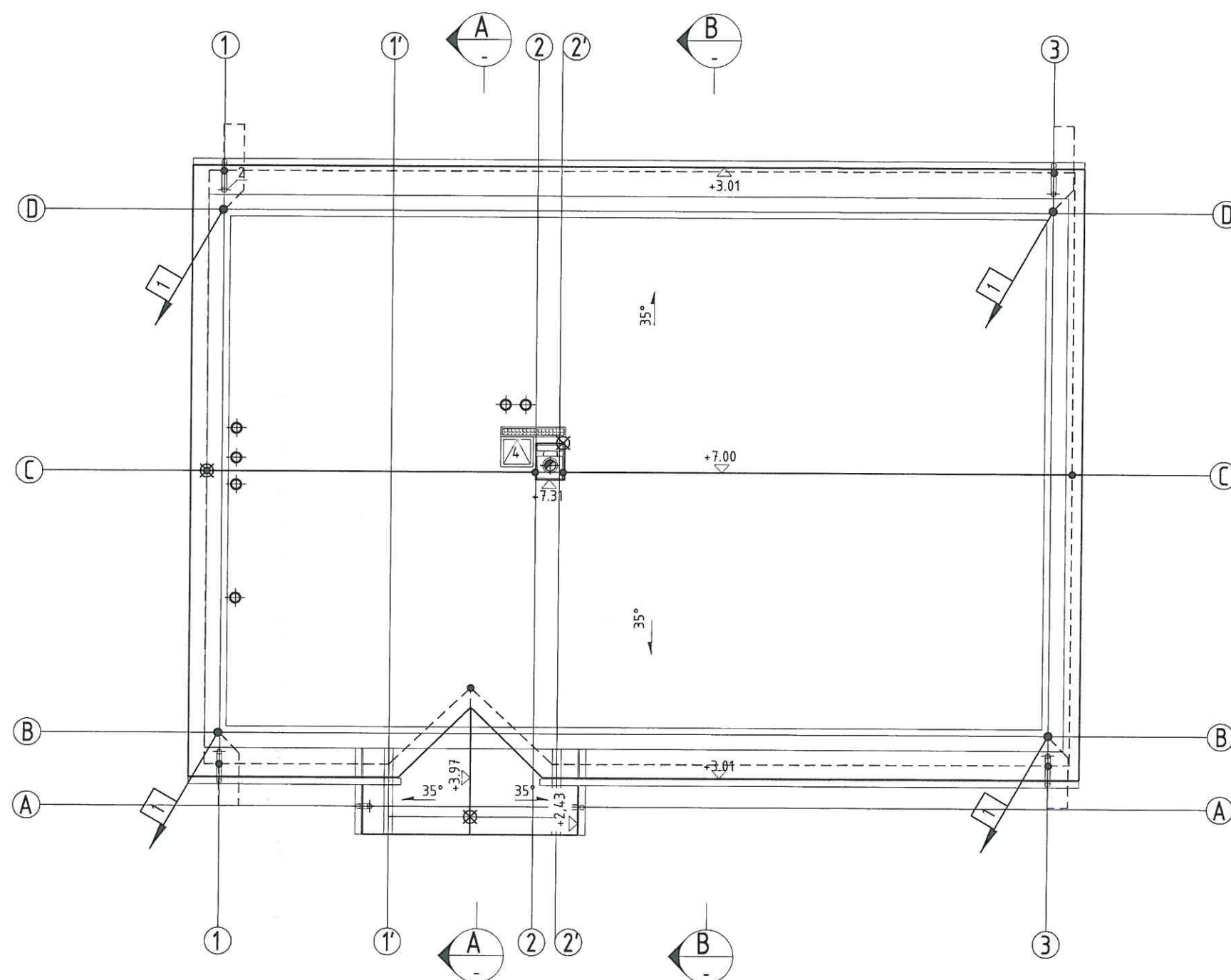

OZNACZENIA

- 1 Przewód odprowadzający – drut DFe/Zn 8mm układany w rurce ochronnej RVS pod okładziną elewacji (połączenie zwodu z uziomem).
- Zwód poziomy – drut DFe/Zn 8mm.
- ⊗ Zwód pionowy – drut DFe/Zn
- ⊕ Złącze śrubowe instalacji odgromowej typu drut-drut
- Złącze kontrolne

UWAGI:

- W przypadku zbliżenia instalacji odgromowej do chronionego obiektu należy zachować odstęp bezpieczny min. 0,5m.
- Przewód odprowadzający projektuje się wykonać drutem DFe/Zn 8mm układany w rurce ochronnej RVS pod okładziną elewacji. Przewody podłączyć do złącza kontrolnego zlokalizowanego w puszcze na elewacji budynku.
- Po wykonaniu robót przeprowadzić pomiary sprawdzające i sporządzić protokół.

Ozn.	Opis zmiany	Podpis	Data
INWESTOR			
Gminne Centrum Kultury w Cieszkowie ul. Gen. Władysława Sikorskiego 35 56-330 CIESZKÓW			
PROJEKTANT			
Kwidzińska 71, 51-415 Wrocław e-mail: biuro@mestil.com.pl telefon: +48 71 750 61 67 www.mestil.com.pl			
OBIEKT			
Budowa świetlicy wiejskiej oraz zbiornika ścieków sanitarnych na działce o nr ewid. 250/9 AM 1 w miejscowości Góry gm. Cieszków			
TEMAT RYSUNKU Drawing Title			
Instalacja odgromowa			
FUNKCJA branża	IMIĘ I NAZWISKO	NR UPR.	PODPIS
PROJEKTANT Inst. elektryczna	mgr inż. Paweł Żurawka	184/DOŚ/12	
SPRAWDZAJĄCY Inst. elektryczna	mgr inż. Łukasz Skrzypek	201/DOŚ/15	
STADIUM			
PB	BRANŻA	ELEKTRYCZNA	DATA
SKALA	NR RYSUNKU	E-2	02.2017
FORMAT	Niniejszy rysunek stanowi własność firmy MESTIL. Kopowanie, wykorzystywanie całości lub fragmentów opracowania zabronione (Ustawa o prawie autorskim i prawach pokrewnych Dz.U. nr 24 z 1994 r.)		

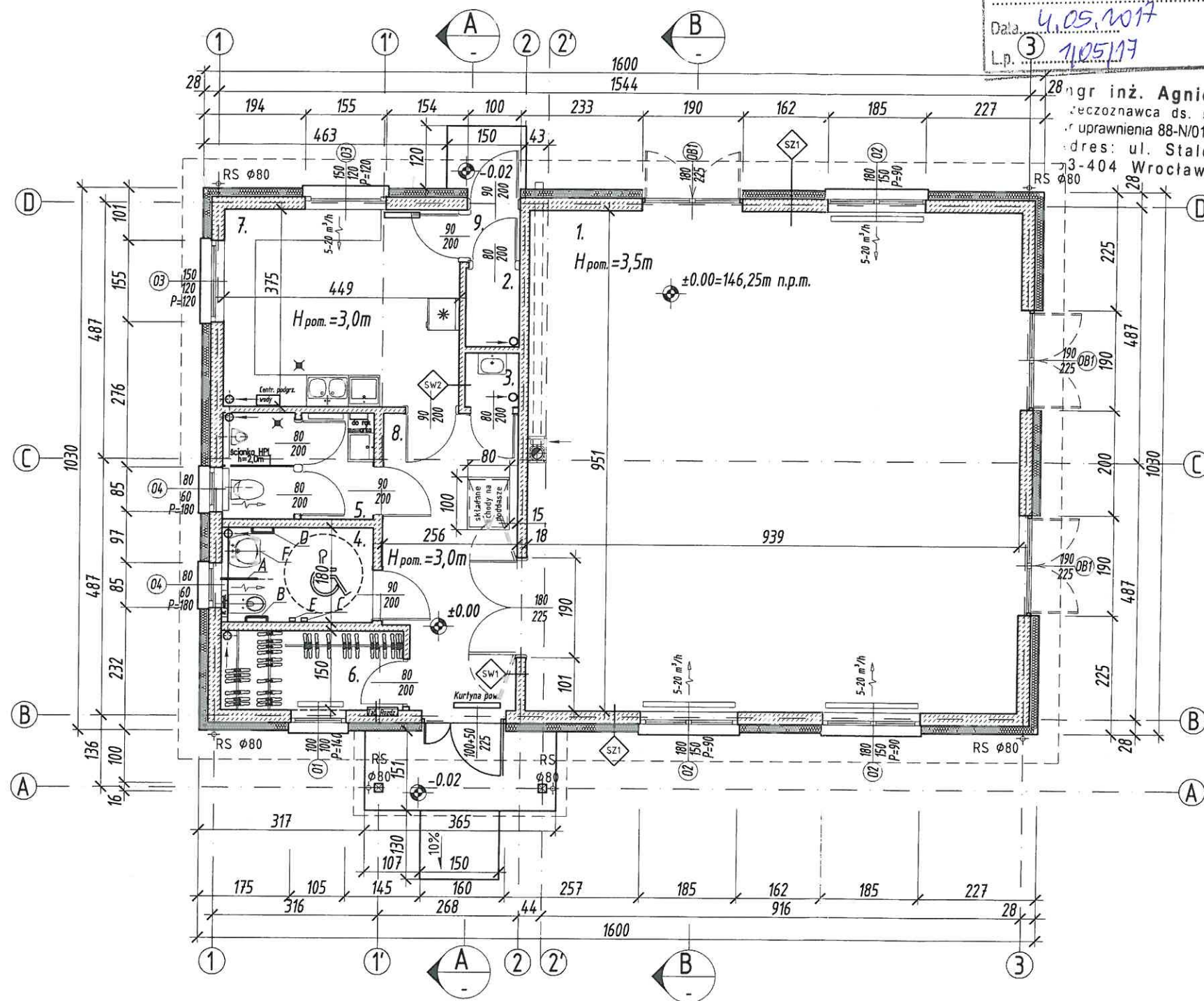

WYPOSAŻENIE TOALETY
A- poręcz uchylna h=45 (80) cm
B- uchwyt kątowy 70 h=75 cm
C- przywoływacz h=110 cm
D- poręcz uchylna h=80 cm
E- sputnikowacz
F- umywalka h=85 cm

Uzasadnienie pod kątem technicznym i ekonomicznym
i ekonomicznym dla założeń (zestawienie).
Data: 4.05.2017
L.p. 3 105117

Nazwa pomieszczenia	Powierzchnia użytkowa [m ²]
1. Pomieszczenie świetlicy	89,29
2. Magazynek	1,52
3. Pomieszczenie na środki czystości	1,05
4. Toaleta damska/oraz os. niepełnosprawnych	5,20
5. Toaleta męska	5,76
6. Szatnia	5,23
7. Zaplecze kuchenne	16,75
8. Korytarz	13,56
9. Komunikacja	1,01
RAZEM	132,71

Ozn.	Opis zmiany	Podpis	Data
INWESTOR	Gminne Centrum Kultury w Cieszkowie ul. Gen. Władysława Sikorskiego 35 56-330 CIESZKÓW		
PROJEKTANT	Kwidzińska 71, 51-415 Wrocław e-mail: biuro@mestil.com.pl telefon: +48 71 750 61 67 www.mestil.com.pl		
OBIEKT	Budowa świetlicy wiejskiej oraz zbiornika ścieków sanitarnych na działce o nr ewid. 250/9 AM 1 w miejscowości Góry gm. Cieszków		

TEMAT RYSUNKU			
RZUT PARTERU			
FUNKCJA	IMIĘ I NAZWISKO	NR UPR.	PODPIS
PROJEKTANT	mgr inż. arch. Piotr Musielak	50/DSOKK/2013	
SPRAWDZIŁ	mgr inż. arch. Anna Ostrowska	53/2010/DSOIA	
RYSOWAŁ	mgr inż. Grzegorz Szydełko		
STADIUM	BRANŻA	DATA	
PB	Architektura	02.2017	
SKALA	NR RYSUNKU		
1:100	3_0		
FORMAT	Niniejszy rysunek stanowi własność firmy MESTIL. Kopowanie, wykorzystywanie całości lub fragmentów opracowania zabronione (Ustawa o prawie autorskim i prawach pokrewnych Dz.U. nr 24 z 1994 r.)		
594x297			