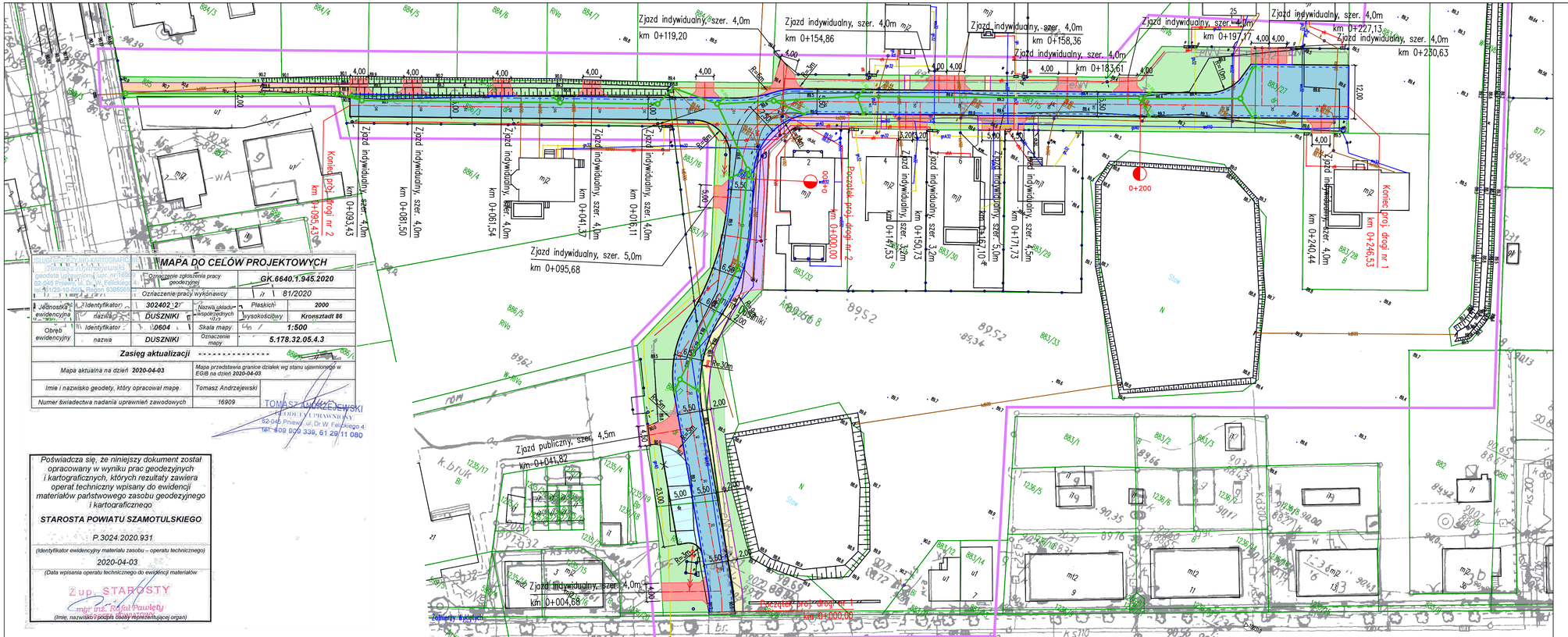

MAPA DO CELÓW PROJEKTOWYCH

Oznaczenie zgłoszenia pracy geodezyjnej				GK.6640.1.945.2020	
Oznaczenie pracy wykonawcy				81/2020	
Jednostka ewidencyjna	Identyfikator	302402_2	Nazwa układu współrzędnych	Płaskich	2000
	nazwa	DUSZNIKI		wysokościowy	Kronsztadt 86
Obręb ewidencyjny	Identyfikator	0604	Skala mapy	1:500	
	nazwa	DUSZNIKI	Oznaczenie mapy	5.178.32.05.4.3	

Zasięg aktualizacji ----------

Mapa aktualna na dzień 2020-04-03	Mapa przedstawia granice działek wg stanu ujawnionego w EGiB na dzień 2020-04-03
Imie i nazwisko geodety, który opracował mapę	Tomasz Andrzejewski
Numer świadectwa nadania uprawnień zawodowych	16909

TOMASZ ANDRZEJEWSKI
GEODETA UPRAWNIONY
62-045 Pniewy, ul. Dr W. Felickiego 4
tel. 509 909 339, 61 29 11 080

Poświadcza się, że niniejszy dokument został opracowany w wyniku prac geodezyjnych i kartograficznych, których rezultaty zawiera operat techniczny wpisany do ewidencji materiałów państwowego zasobu geodezyjnego i kartograficznego

STAROSTA POWIATU SZAMOTULSKIEGO

P.3024.2020.931

(Identyfikator ewidencyjny materiału zasobu – operatu technicznego)

2020-04-03

(Data wpisania operatu technicznego do ewidencji materiałów

Zup. STAROSTY
mgr inż. Rafał Pawlęty
(Imię, nazwisko i podpis osoby reprezentującej organ)

Zamawiający: Gmina Duszniki, ul. Sportowa 1, 64-550 Duszniki

Jednostka projektowa: DRAFT spółka cywilna, ul. Wojskowa 10a/35, 60-792 Poznań

Nazwa inwestycji: **Przebudowa ul. Stawnej w m. Duszniki**

Faza projektu: **PROJEKT ARCHITEKTONICZNO – BUDOWLANY**

Zakres rysunku: **Plan sytuacyjny**

Branża:	Nr rysunku:	Nr arkusza:	Skala:
DROGOWA	02	01	1:500

Data:	Nr umowy/zlecenia:	Nr projektu:
Styczeń 2021r.	RRG.272.42.2020	D.283.09.20

Legenda:

- krawężnik 15x30cm szary /wystający +10cm/
- krawężnik 15x30cm szary /obniżony +2cm/
- opornik 12x25cm
- obrzeże 8x30cm szare
- ściek z dwóch rzędów kostki brukowej
- jezdnia z kostki brukowej gr. 8cm kolor szary
- zjazdy z kostki brukowej gr. 8cm kolor grafitowy
- ciąg pieszy z kostki brukowej gr. 8cm kolor grafitowy
- utwardzenie z kostki brukowej gr. 8cm kolor grafitowy
- zatoki parkingowe z kostki brukowej gr. 8cm kolor czerwony
- chodnik / dojścia do furtek z kostki brukowej gr. 8cm kolor szary
- zieleń niska
- wpusty deszczowe ø 500mm
- sieć kanalizacji deszczowej do przebudowy

ZESPÓŁ PROJEKTOWY

Funkcja	Imię i nazwisko	Nr uprawnień	Podpis
Projektant:	mgr inż. Tomasz Maćkowiak	WKP/0248/POOD/14	
Sprawdzający:	mgr inż. Przemysław Perz	WKP/0249/POOD/14	