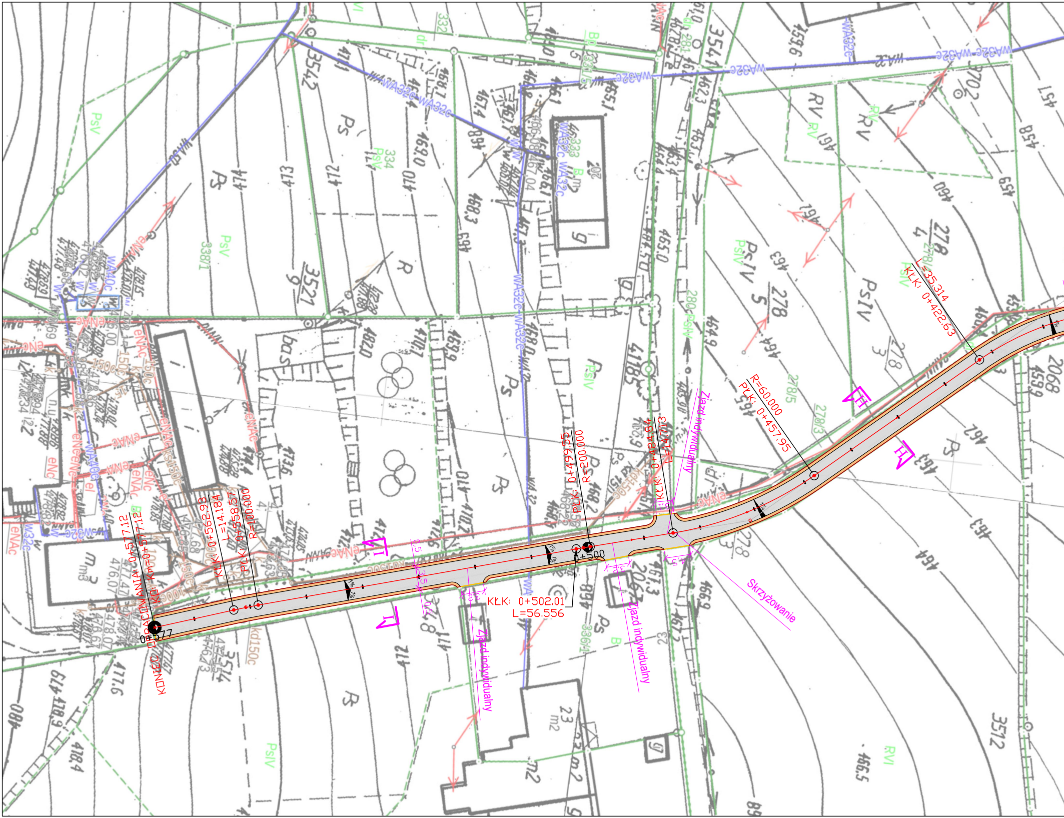
KONIEC OPRACOWANIA 0+577.12
KD: Km=0+577.12
0+577
KŁK: 0+562.93
L=14.184
PŁK: 0+558.57
R=100.000
I
I
0,5
3,5
0,5
1%
1%
Zjazd indywidualny
KŁK: 0+502.01
L=56.556
0+500
PŁK: 0+499.55
R=200.000
KŁK: 0+484.84
L=14.713
Zjazd indywidualny
Zjazd indywidualny
Skrzyżowanie
R=60.000
PŁK: 0+457.95
II
II
KŁK: 0+422.63
L=35.314
Ps
PsIV
PsV
RV
RVI
B
dr
WA32c
eNAc
kd150c
3542
3541
3521
3514
3512
278/5
278/3
278/4
2068
2067
334
333
332
3381

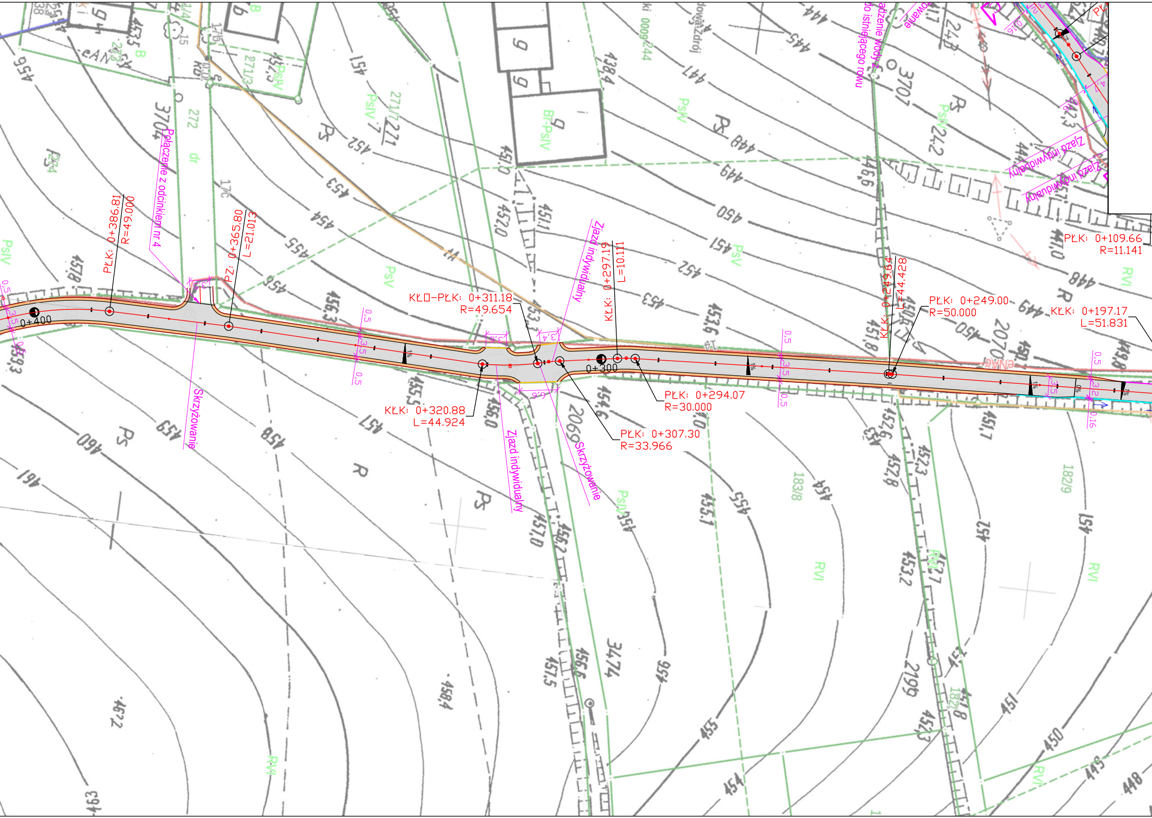
PŁK: 0+386.81
R=49.000
Połączenie z odcinkiem nr 4
PZ: 0+365.80
L=21.013
0+400
Skrzyżowanie
KŁO–PŁK: 0+311.18
R=49.654
KŁK: 0+320.88
L=44.924
Zjazd indywidualny
Zjazd indywidualny
KŁK: 0+297.19
L=10.111
0+300
PŁK: 0+307.30
R=33.966
Skrzyżowanie
PŁK: 0+294.07
R=30.000
KŁK: 0+249.64
L=44.428
PŁK: 0+249.00
R=50.000
KŁK: 0+197.17
L=51.831
PŁK: 0+109.66
R=11.141
Zjazd indywidualny
Zjazd indywidualny
0,5
3,5
0,5
1%
0%
Ps
PsIV
PsV
R
RVI
dr
Bi
3704
3707
2070
2069
3474
2199
183/8
182/9
272
271/7
460
459
458
457
456
455
454
453
452
451
450
449
448
447
445
444
461
463

LEGENDA:

▨	Proj. nawierzchnia bitumiczna
🟧	Proj. pobocze utwardzone kruszywem
🟥	Drenaż francuski
🟦	Korytko ściekowe betonowe, szerokość 16 cm
▦	Ściek z kostki betonowej typu Holland, szerokość 10 cm
☐	Rekultywacja zieleni
—	Proj. krawędź jezdni
—	Proj. krawędź pobocza
—	Projektowany krawężnik najazdowy 15x22 cm na wjeździe, ze św. 2 cm
—	Projektowany krawężnik najazdowy 15x22 cm, ze św. 2 cm
—	Projektowany krawężnik betonowy 15x30 cm, ze św. 12 cm
—	Projektowany opornik betonowy 12x25 cm, ze św. -1 cm

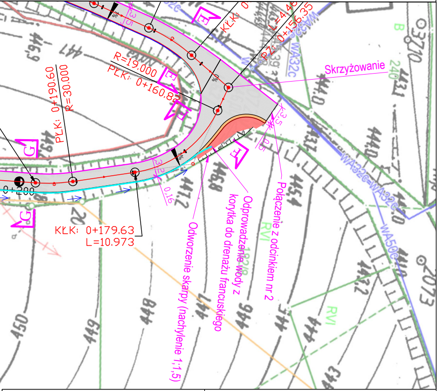

KŁK: 0
L=4.46
PZ: 0+156.35
R=19.000
PŁK: 0+160.82
PŁK: 0+190.60
R=30.000
Skrzyżowanie
KŁK: 0+179.63
L=10.973
0+200
E
F
G
3,5
0,5
3,2
0,16
Odworzenie skarpy (nachylenie 1:1,5)
Odprowadzenie wody z korytka do drenażu francuskiego
Połączenie z odcinkiem nr 2
WA32c
WA32c-WA32c
WA50c
RVI
B

NOVA-PROJECT
ul. Różyckiego 1c
51-608 WROCŁAW

INWESTOR
GMINA Kudowa Zdrój
ul. Zdrojowa 24
57-350 Kudowa-Zdrój

Tytuł projektu: Remont drogi dojazdowej, ul. Brzozowie, Gmina Kudowa - Zdrój

Stadium: PW

Branża: DROGOWA

Nazwa i adres obiektu budowlanego: ul. Brzozowie, Kudowa Zdrój

Nazwa rys.: PLAN SYTUACYJNY - ODCINEK 1.2

Kod archiwalny 377

Data: styczeń 2020

Skala: 1:500

Nr rys.: 2.2

Funkcja	Imię i nazwisko	Specjalność i nr uprawnień	Podpis
Projektant	dr inż. Maciej Wdowiak	5207/99/u konst.-bud. bez ograniczeń	
Sprawdzający	mgr inż. Aleksander Spozyto	217/87/UW konst.-inż. w zak. mosów i dróg	