

<b>firmatriso</b> projektowanie architektoniczne i inżynierskie ul. Kazimierza Wielkiego 87c, 32-400 Myślenice   tel. 509675101   trisoprojekt@gmail.com			
TEMAT PROJEKTU	PRZEBUDOWA I ZMIANA SPOSOBU UŻYTKOWANIA PODDASZA NIEUŻYTKOWEGO W BUDYNKU SZKOŁY PODSTAWOWEJ NR 3 W RABCE-ZDRÓJU Z PRZEZNACZENIEM NA SALĘ WIELOFUNKCYJNĄ		
Tytuł rysunku	RZUT PODDASZA	LOKALIZACJA	dz. nr 1303/4, 1303/5, 1304, 369, 938/2 obr. [0001] Rabka-Zdrój, Słone jedn. ewid. 121112_4 Rabka-Zdrój
BRANŻA	ARCHITEKTURA / INWENTARYZACJA		
PROJEKTOWAŁ	mgr inż. arch. JAROSŁAW SOLARZ upr. proj. nr ewid. 215 / 2001 spec. architektoniczna	PODPISY	15
OPROJEKTOWAŁ	mgr inż. arch. WOJCIECH SOLARZ		
SPRAWdził	mgr inż. Bogusław Solarz upr. proj. nr ewid. 9 / KW / 72 spec. konstr.-inżynier.		
DATA	06-2018	SKALA	1:100
NR RYSUNKU	i-01	FORMAT	A3

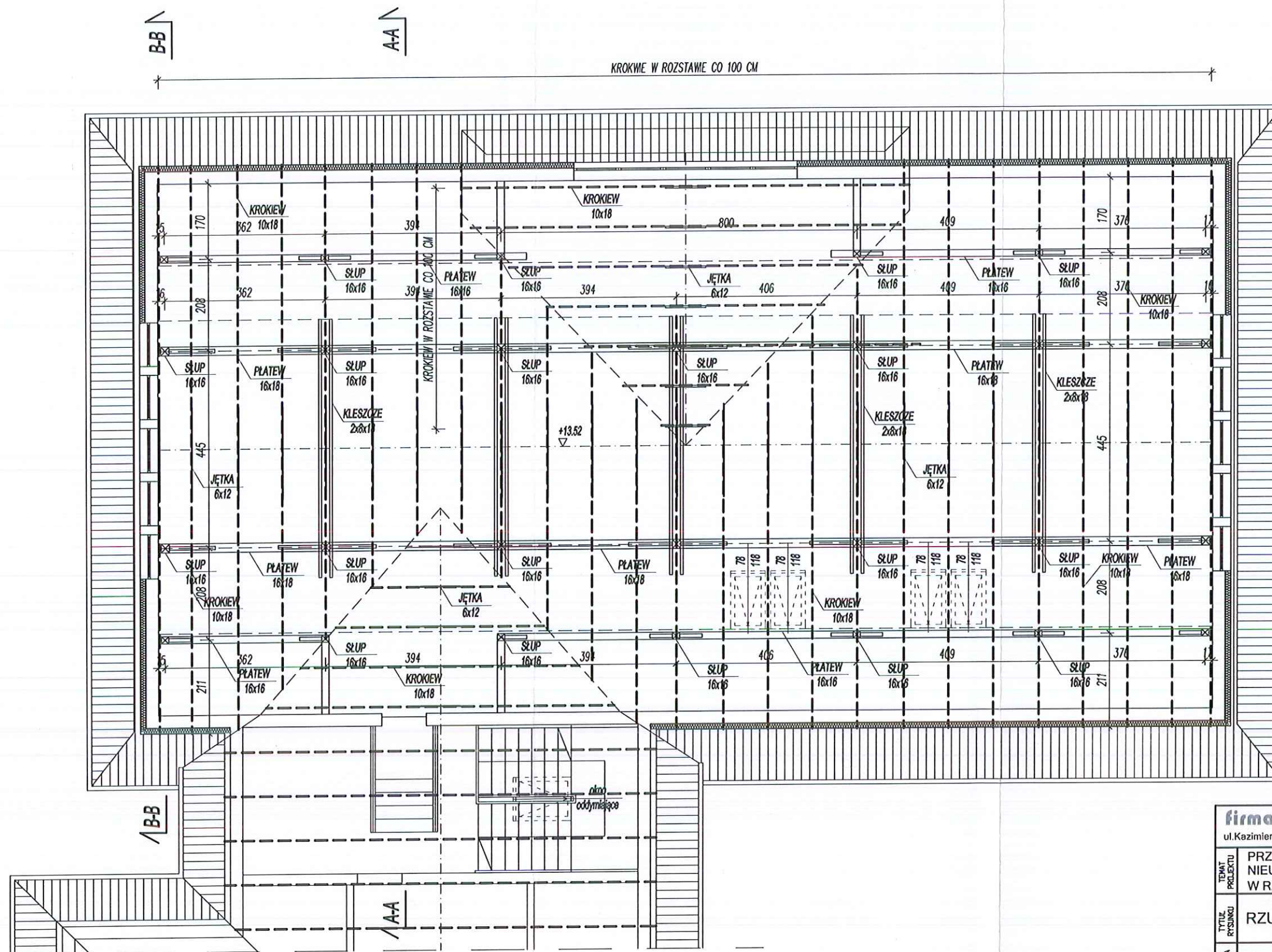



<b>firmitrso</b> projektowanie architektoniczne i inżynierskie ul. Kazimierza Wielkiego 87c, 32-400 Myślenice I tel. 509675101 I trisoprojekt@gmail.com			
TEMAT PROJEKTU	PRZEBUDOWA I ZMIANA SPOSOBU UŻYTKOWANIA PODDASZA NIEUŻYTKOWEGO W BUDYNKU SZKOŁY PODSTAWOWEJ NR 3 W RABCE-ZDRÓJU Z PRZEZNACZENIEM NA SAŁĘ WIELOFUNKCYJNĄ		
Tytuł rysunku	RZUT WIEŻBY DACHOWEJ	LOKALIZACJA	dz. nr 1303/4, 1303/5, 1304, 369, 938/2 obr. (0001) Rabka-Zdrój, Słone jedn. ewid. 121112_4 Rabka-Zdrój
BRANŻA	ARCHITEKTURA / INWENTARYZACJA		
PROJEKTOWAŁ	mgr inż. arch. JAROSŁAW SOLARZ upr. proj. nr ewid. 215 / 2001 spec. architektoniczna	DATA	06-2018
OPRACOWAŁ	mgr inż. arch. WOJCIECH SOLARZ		
SPRAWDZIŁ	mgr inż. Bogusław Solarz upr. proj. nr ewid. 9 / KW / 72 spec. konstr.-inżynier.		
		FORMAT	A3
		SKALA	1:100
		NR RYSUNKU	i-02







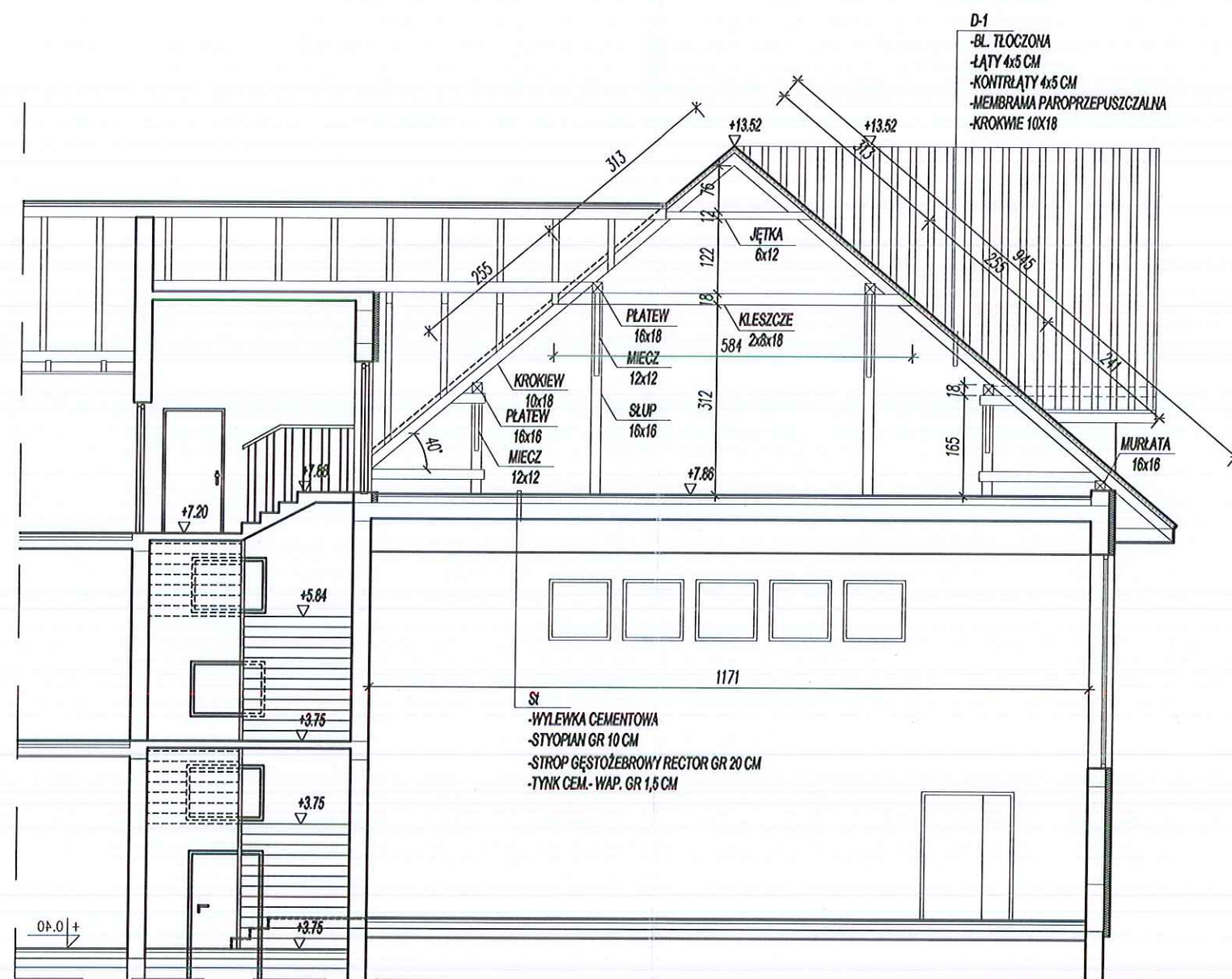

PRZEKRÓJ A-A

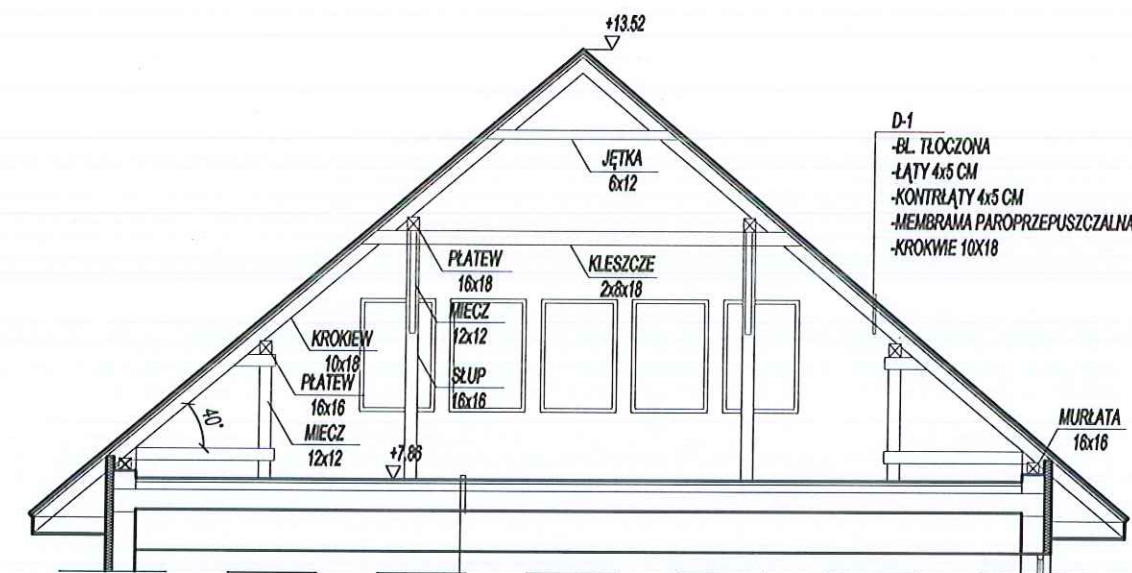

PRZEKRÓJ B-B

firmatriso projektowanie architektoniczne i inżynierskie ul. Kazimierza Wielkiego 87c, 32-400 Myślenice   tel. 509675101   trisoprojekt@gmail.com										
TEMAT PROJEKTU	PRZEBUDOWA I ZMIANA SPOSOBU UŻYTKOWANIA PODDASZA NIEUŻYTKOWEGO W BUDYNKU SZKOŁY PODSTAWOWEJ NR 3 W RABCE-ZDRÓJU Z PRZEZNACZENIEM NA SALĘ WIELOFUNKCYJNĄ									
TYTUŁ RYSUNKU	PRZEKRÓJ A-A, B-B				LOKALIZACJA	dz. nr 1303/4, 1303/5, 1304, 369, 938/2 obr. [0001] Rabka-Zdrój, Słone jedn. ewid. 121112_4 Rabka-Zdrój				
BRANŻA	ARCHITEKTURA / INWENTARYZACJA				DATA	06-2018	FORMAT	A3		
OPRACOWAŁ PROJEKTOWAŁ	mgr inż. arch. JAROSŁAW SOLARZ upr. proj. nr ewid. 215 / 2001 spec. architektoniczna			PODPIS				SKALA	1:100	
OPRACOWAŁ	mgr inż. arch. WOJCIECH SOLARZ							NR RYSUNKU	i-04	
SPRAWDZIŁ	mgr inż. arch. PAWEŁ BICZ upr. proj. nr ewid. 23 / 2002 spec. architektoniczna									



ZESTAWIENIE POMIESZCZEŃ PODDASZA			
Lp.	NAZWA POMIESZCZENIA	POSADZKA	POW. m <sup>2</sup> użytkowa/ podłogi
0.1	POM. ŚWIETLICY	wykładzina tarkett	188,00
0.2	POM.GOSPOD.	wykładzina tarkett	14,00
0.3	WC MĘSKIE	wykładzina tarkett	4,25
0.4	WC DAMSKIE	wykładzina tarkett	4,25
0.5	POM.SOCJALNE	wykładzina tarkett	6,50
0.6	POM.GOSPOD.	wykładzina tarkett	6,50
SUMA POWIERZCHNI			223,50

ZESTAWIENIE POMIESZCZEŃ PODDASZA (poza zakresem opracowania)			
Lp.	NAZWA POMIESZCZENIA	POSADZKA	POW. m <sup>2</sup> użytkowa/ podłogi
0.8	KŁATKA SCHODOWA	terakota	13,50
0.9	POM.GOSPOD.	terakota	9,13
0.10	KOTŁOWNIA	terakota	44,80
SUMA POWIERZCHNI			67,43

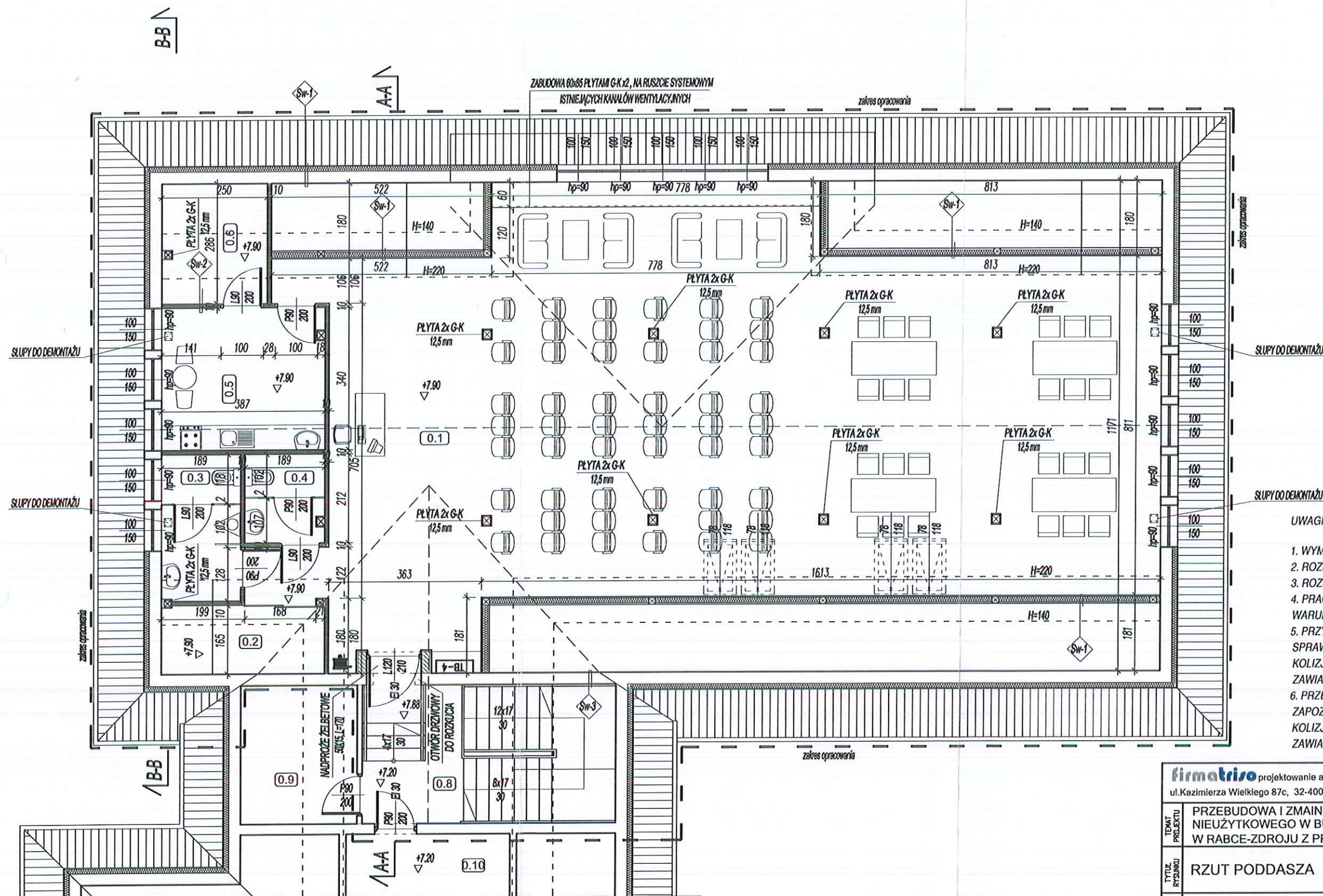

- Sz-1  
-TYNK MINERALNY  
-STYROPAN 12 CM  
-PUSTAK MAX 28 CM  
-TYNK CEM.WAP. 1.5 CM
- Sw-1  
-2x PŁYTA G-K 12,5 MM  
-PAROIZOLACJA  
-WELNA SKALNA 10CM  
-RUSZT SYSTEMOWY METAKOWY 100MM  
-WIATROIZOLACJA
- Sw-2  
-2x PŁYTA G-K 12,5 MM  
-WELNA SKALNA 10CM  
-RUSZT SYSTEMOWY METAKOWY 75MM  
-2x PŁYTA G-K 12,5 MM
- Sw-3  
-TYNK CEM.WAP. 1.5 CM  
-PUSTAK U220 25 CM  
-TYNK CEM.WAP. 1.5 CM

UWAGI:

- WYMIARY SPRAWDZIĆ NA BUDOWIE PRZED ROZPOCZĘCIEM ROBÓT.
- ROZPATRYWAĆ Z PROJEKTAMI BRANŻOWYMI.
- ROZPATRYWAĆ Z TEKSTEM OPRAWOWANIA PROJEKTOWEGO.
- PRACE PROWADZIĆ ZGODNIE Z OBOWIĄZUJĄCYMI POLSKIMI NORMAMI I WARUNKAMI TECHNICZNYMI WYKONANIA I ODBIORU ROBÓT BUDOWLANYCH.
- PRZY WYKONYWANIU ELEMENTÓW KONSTRUKCYJNYCH NALEŻY ICH WYMIARY SPRAWDZIĆ Z PROJEKTEM ARCHITEKTURY I W PRZYPADKU STWIERDZENIA KOLIZJI LUB WĄTPLIWOŚCI CO DO ZASTOSOWANYCH ROZWIĄZAŃ, NALEŻY ZAWIADOMIĆ PROJEKTANTA, W CELU ICH WYJAŚNIENIA.
- PRZED ROZPOCZĘCIEM ROBÓT WYKONAWCA ZABOWIĄZANY JEST DO ZAPOZNANIA SIĘ SZCZEGÓŁOWO Z PROJEKTEM I W PRZYPADKU STWIERDZENIA KOLIZJI LUB WĄTPLIWOŚCI, CO DO ZASTOSOWANYCH ROZWIĄZAŃ, POWINIEN ZAWIADOMIĆ PROJEKTANTA W CELU ICH WYJAŚNIENIA.

<b>firmaprojekt</b> projektowanie architektoniczne i inżynierskie ul.Kazimierza Wielkiego 87c, 32-400 Myślenice   tel.509675101   trisoprojekt@gmail.com			
TEMAT PROJEKTU	PRZEBUDOWA I ZMIANA SPOSOBU UŻYTKOWANIA PODDASZA NIEUŻYTKOWEGO W BUDYNKU SZKOŁY PODSTAWOWEJ NR 3 W RABCE-ZDROJU Z PRZEZNACZENIEM NA SALĘ WIELOFUNKCYJNĄ		
Tytuł rysunku	RZUT PODDASZA		
BRANŻA	ARCHITEKTURA / PROJEKT BUDOWLANY		
PROJEKTOWAŁ	mgr inż. arch. JAROSŁAW SOLARZ upr. proj. nr ewid. 215 / 2001 spec. architektoniczna		
OPRACOWAŁ	mgr inż. arch. WOJCIECH SOLARZ		
SPRAWDZIŁ	mgr inż. BOGUSŁAW SOLARZ upr. proj. nr ewid. 23 / 2002 spec. architektoniczna		
DATA	06-2018	SKALA	1:100
NR RYSUNKU	a-01	FORMAT	A3



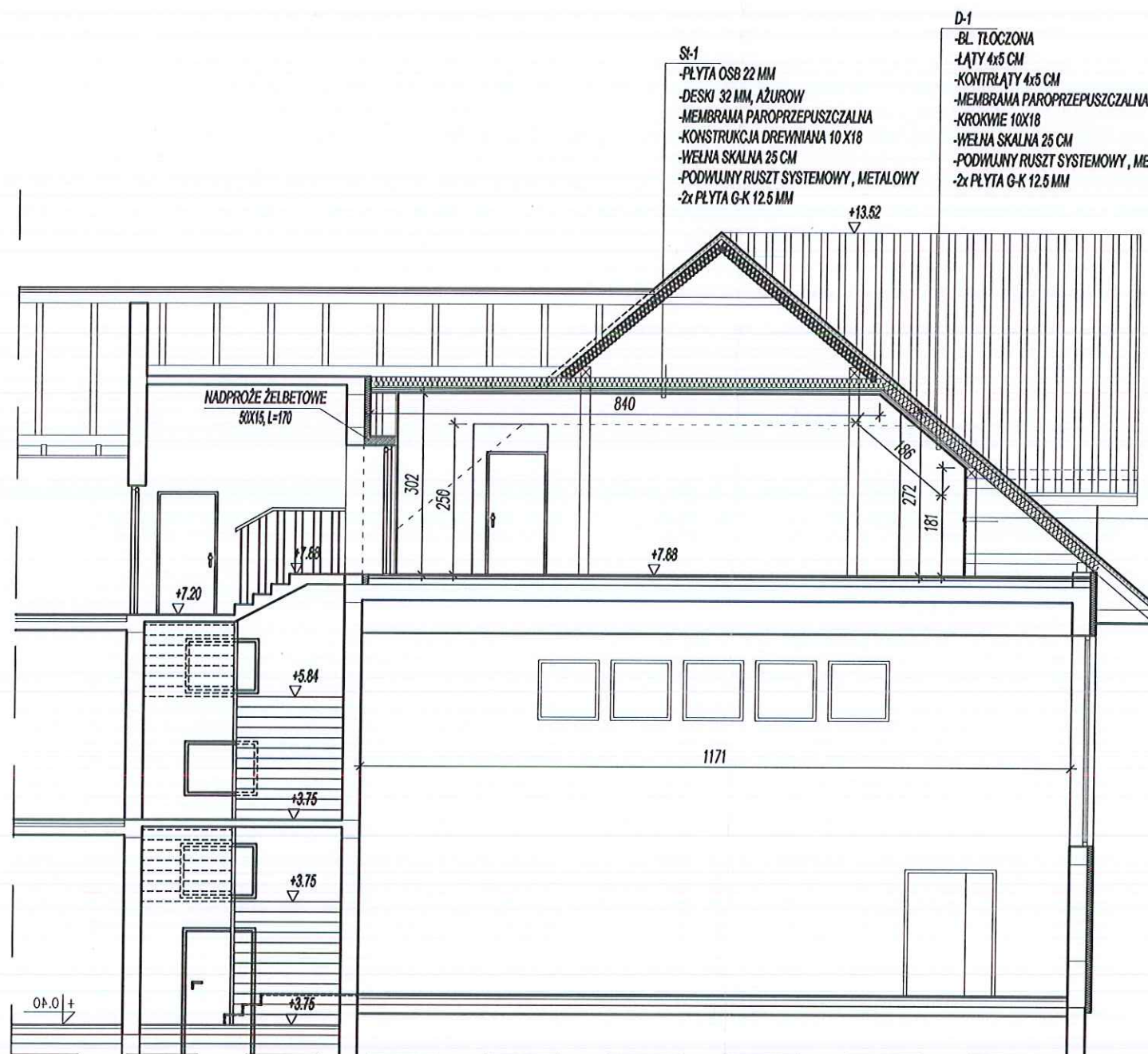

**S-1**  
 -2x PLYTA G-K 12.5 MM  
 -PAROIZOLACJA  
 -WELNA SKALNA 10CM  
 -RUSZT SYSTEMOWY METALOWY 100MM  
 -WIATROIZOLACJA

**S-1**  
 -2x PLYTA G-K 12.5 MM  
 -PAROIZOLACJA  
 -WELNA SKALNA 10CM  
 -RUSZT SYSTEMOWY METALOWY 100MM  
 -WIATROIZOLACJA

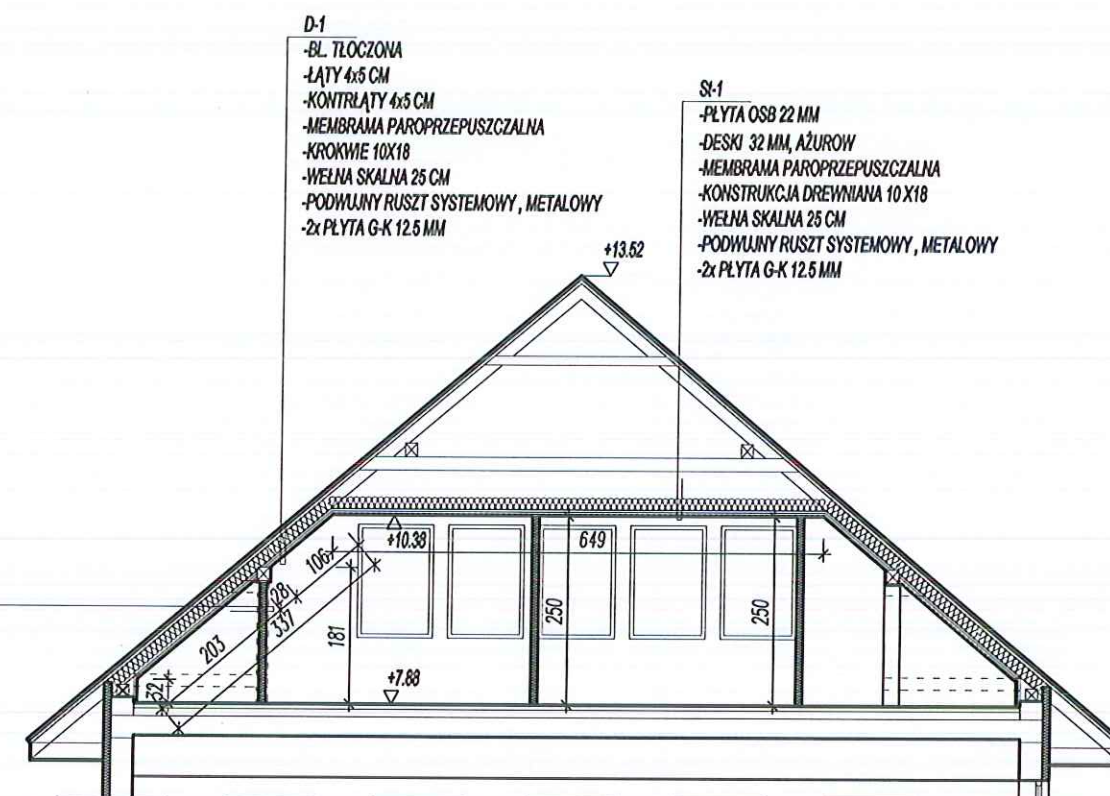

#### UWAGI:

1. WYMIARY SPRAWDZIĆ NA BUDOWIE PRZED ROZPOCZĘCIEM ROBÓT.
2. ROZPATRYWAĆ Z PROJEKTAMI BRANŻOWYMI.
3. ROZPATRYWAĆ Z TEKSTEM OPRAWOWANIA PROJEKTOWEGO.
4. PRACE PROWADZIĆ ZGODNIE Z OBOWIĄZUJĄCYMI POLSKIMI NORMAMI I WARUNKAMI TECHNICZNYMI WYKONANIA I ODBIORU ROBÓT BUDOWLANYCH.
5. PRZY WYKONYWANIU ELEMENTÓW KONSTRUKCYJNYCH NALEŻY ICH WYMIARY SPRAWDZIĆ Z PROJEKTEM ARCHITEKTURY I W PRZYPADKU STWIERDZENIA KOLIZJI LUB WĄTPLIWOŚCI CO DO ZASTOSOWANYCH ROZWIĄZAŃ, NALEŻY ZAWIADOMIĆ PROJEKTANTA, W CELU ICH WYJAŚNIENIA.
6. PRZED ROZPOCZĘCIEM ROBÓT WYKONAWCA ZABOWIĄZANY JEST DO ZAPOZNANIA SIĘ SZCZEGÓŁOWO Z PROJEKTEM I W PRZYPADKU STWIERDZENIA KOLIZJI LUB WĄTPLIWOŚCI, CO DO ZASTOSOWANYCH ROZWIĄZAŃ, POWINIEN ZAWIADOMIĆ PROJEKTANTA W CELU ICH WYJAŚNIENIA.

<b>firma triso</b> projektowanie architektoniczne i inżynierskie ul. Kazimierza Wielkiego 87c, 32-400 Myślenice I tel. 509675101 I trisoprojekt@gmail.com		PRZEBUDOWA I ZMIANA SPOSOBU UŻYTKOWANIA PODDASZA NIEUŻYTKOWEGO W BUDYNKU SZKOŁY PODSTAWOWEJ NR 3 W RABCE-ZDRÓJU Z PRZEZNACZENIEM NA SALĘ WIELOFUNKCYJNĄ	
TEMAT PROJEKTU	PRZEBUDOWA I ZMIANA SPOSOBU UŻYTKOWANIA PODDASZA NIEUŻYTKOWEGO W BUDYNKU SZKOŁY PODSTAWOWEJ NR 3 W RABCE-ZDRÓJU Z PRZEZNACZENIEM NA SALĘ WIELOFUNKCYJNĄ	TYTUŁ RYSUNKU	PRZĘKRÓJ A-A, B-B
BRANŻA	ARCHITEKTURA / PROJEKT BUDOWLANY	DATA	06-2018
OPRACOWAŁ PROJEKT	mgr inż. arch. JAROSŁAW SOLARZ upr. proj. nr ewid. 215 / 2001 spec. architektoniczna	PODPIS	<i>[Signature]</i>
SPRAWDZIŁ	mgr inż. arch. WOJCIECH SOLARZ	PODPIS	<i>[Signature]</i>
SPRAWDZIŁ	mgr inż. arch. PAWEŁ BICZ upr. proj. nr ewid. 23 / 2002 spec. architektoniczna	PODPIS	<i>[Signature]</i>
NR RYSUNKU	06-2018	SKALA	1:100
FORMAT	A3	NR RYSUNKU	a-02