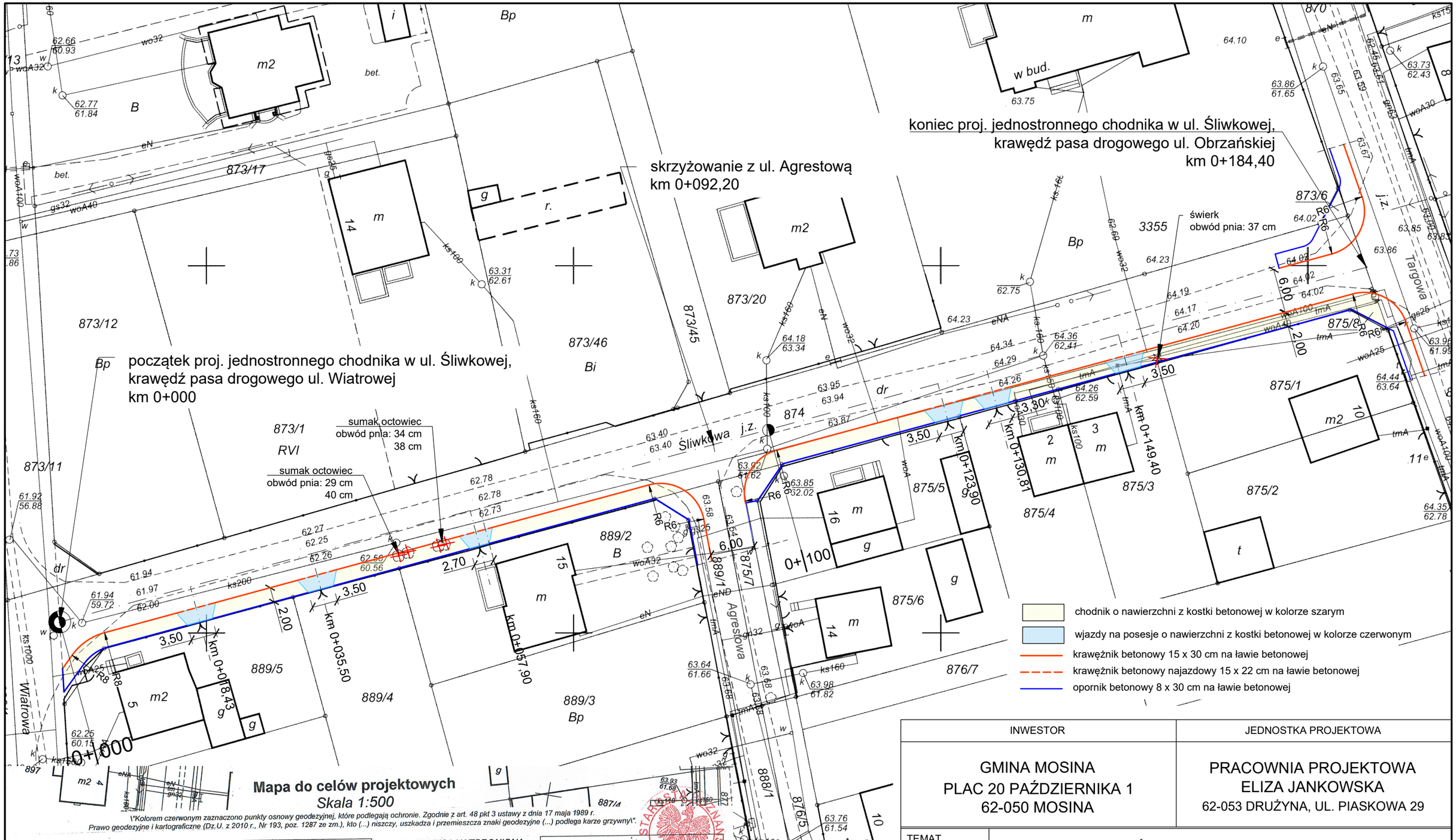

Mapa do celów projektowych
Skala 1:500

\"Kolorem czerwonym zaznaczono punkty osnowy geodezyjnej, które podlegają ochronie. Zgodnie z art. 48 pkt 3 ustawy z dnia 17 maja 1989 r. Prawo geodezyjne i kartograficzne (Dz.U. z 2010 r., Nr 193, poz. 1287 ze zm.), kto (...) niszczy, uszkadza i przemieszcza znaki geodezyjne (...) podlega karze grzywny\".

Województwo:	wielkopolskie
Powiat:	poznański
Nazwa jedn. ewid.:	Mosina
Identyfikator jedn. ewid.:	302110_4
Nazwa obr. ewid.:	Mosina
Identyfikator obr. ewid.:	302110_4.001
Miejscowość:	Mosina
Arkusz:	19
Działka:	874
Powierzchnia:	0.3030 ha
Numer księgi wieczystej:	PO1M/00032171/3
Sekcja:	6.174.11.17.3.4
KERG:	GKG.4141.20239.2016

Stan aktualny na dzień: 13 styczeń 2017r.

Układ współrzędnych prostokątnych płaskich	2000
Układ wysokości	Kronsztadt
Służebności nie badano	

- - - - zakres aktualizacji

REPRODUKCAJ WZBRONIONA
Wykonawca:
GEOBIT
Mateusz Skrzypczak
Dymaczewo Stare, ul. Bajera 20
62-050 Mosina, tel. 500 006 584
NIP 7772933416 REGON 300448866

mgr inż. LECH MIKULARCZAK
GEODETA UPRAWNIONY
ul. Anyżowa 7, 61-680 Poznań
upr. GUGiK 3926, tel. 825 74 37

Nie wyklucza się w terenie innych nie wykazanych na niniejszej mapie urządzeń podziemnych, które nie były zgłoszone do inwentaryzacji lub o których brak jest informacji w instytucjach branżowych

Poświadcza się, że niniejszy dokument został opracowany w wyniku prac geodezyjnych i kartograficznych, których rezultaty zawiera operat techniczny wpisany do ewidencji materiałów państwowego zasobu geodezyjnego i kartograficznego

STAROSTA POZNAŃSKI

P.3021.2017 2862
(Identyfikator ewidencyjny materiału zasobu - operatu technicznego)
02-03-2017
(Data wpisania operatu technicznego do ewidencji materiałów zasobu)
Z up. STAROSTY POZNAŃSKIEGO
Ryszard Flitta
Starszy Specjalista
(Imię, nazwisko i podpis osoby reprezentującej)

INWESTOR	JEDNOSTKA PROJEKTOWA
GMINA MOSINA PLAC 20 PAŹDZIERNIKA 1 62-050 MOSINA	PRACOWNIA PROJEKTOWA ELIZA JANKOWSKA 62-053 DRUŻYNA, UL. PIASKOWA 29

TEMAT	**PRZEBUDOWA DRÓG GMINNYCH POLEGAJĄCA NA BUDOWIE JEDNOSTRONNEGO CHODNIKA NA UL. ŚLIWKOWEJ, OBRZAŃSKIEJ I AGRESTOWEJ W M. MOSINA**		
RYSUNEK	PLAN ZAGOSPODAROWANIA - UL. ŚLIWKOWA		
STANOWISKO	IMIĘ I NAZWISKO	UPRAWNIENIA	PODPIS
Projektant	mgr inż. Eliza Jankowska	WKP/0250/PWOD/07	
Sprawdzający	mgr inż. Maciej Fajfer	WKP/0296/POOD/09	

STADIUM	BRANŻA	DATA OPRACOWANIA	SKALA	NR RYS.
PB	DROGOWA	SIERPIEŃ 2017	1:500	2.1