

Wszystkie prawa autorskie dotyczące tego rysunku są własnością pracowni architektonicznej SZOŚTA PRACOWNIA ALICJA CZERWIEC. Niniejszy rysunek jest wydany pod warunkiem iż nie będzie kopiowany, ani udostępniany bez uzgodnienia z SZOŚTĄ PRACOWNIĄ ALICJA CZERWIEC. Nie należy odmierzać wymiarów z rysunku ani też używać go jako szablonu. Przed przystąpieniem do prac budowlanych wszystkie wymiary należy sprawdzić w naturze. W przypadku stwierdzenia niezgodności należy zwrócić się do projektanta. W przypadku rozbieżności wymiarowych pomiędzy rysunkami detali i całości projektowanego elementu podstawą wymiarowania są rysunki detali. Rysunki Projektu Wnętrz wykonane zostały na podstawie inwentaryzacji.

inwestor	URZĄD MIASTA LEGIONOWO UL. MARSZAŁKA JÓZEFA PIŁSUDSKIEGO 41			
projektant	 szosta pracownia alicja czerwiec ul. opaczewska 40/31 02-372 warszawa tel.kom: +48505540276 mail: szostapracownia@gmail.com			
faza	PROJEKT WNĘTRZ			
projekt	PROJEKT NA WYKONANIE PRAC REMONTOWYCH DWÓCH TOALET DLA OSÓB Z NIEPEŁNOSPRAWNOŚCIAMI			
projektował	arch. Alicja Czerwiec	uprawnienia	upr.nr MA/002/06	podpis 
rysunek	RZUT TOALETY NA PARTERZE INWENTARYZACJA			
skala	1:20	data	11.03.2024	projekt 01/24
				arkusz 001-W-A-RI-01
				rewizja 0

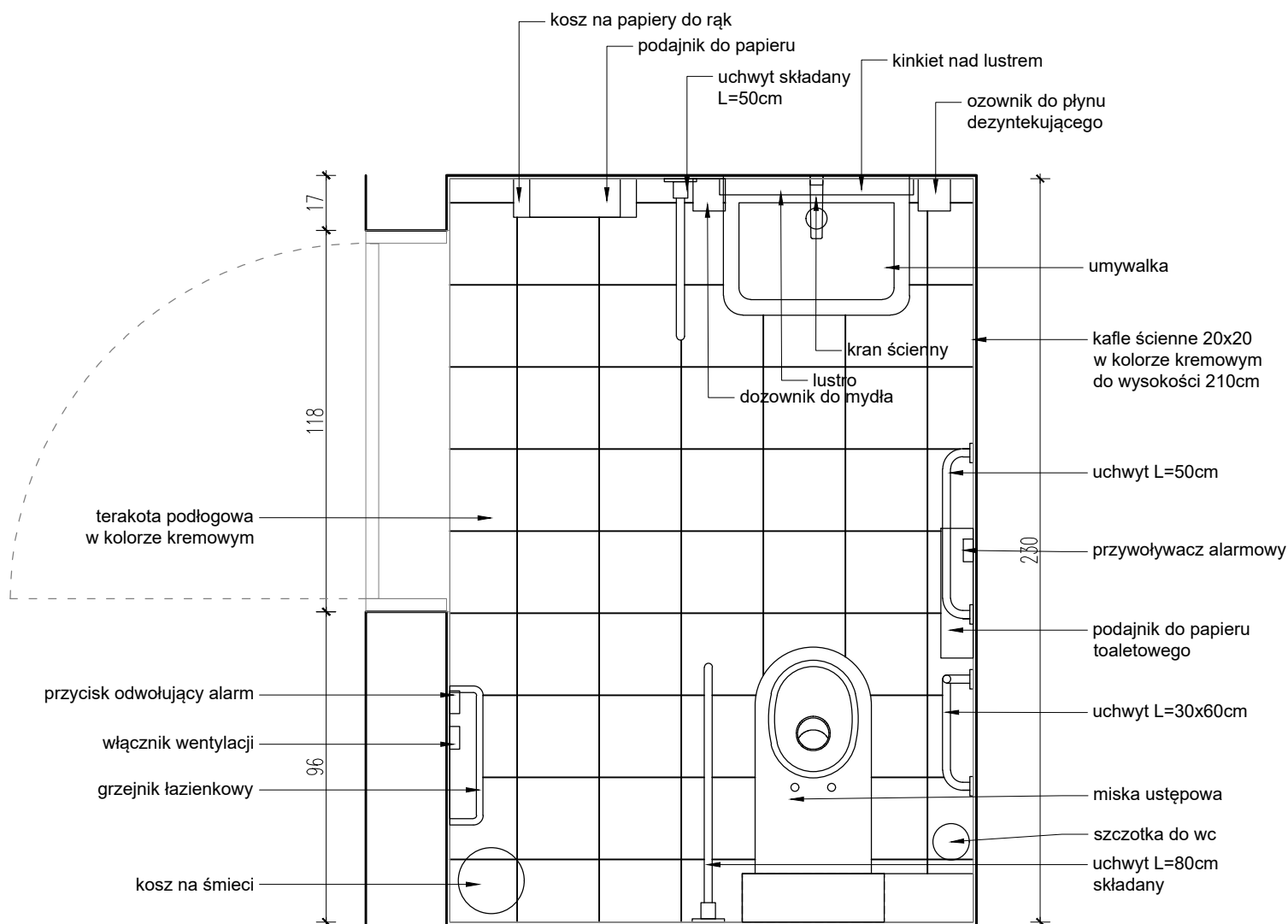

Wszystkie prawa autorskie dotyczące tego rysunku są własnością pracowni architektonicznej SZÓSTA PRACOWNIA ALICJA CZERWIEC. Niniejszy rysunek jest wydany pod warunkiem iż nie będzie kopiowany, ani udostępniany bez uzgodnienia z SZÓSTĄ PRACOWNIA ALICJA CZERWIEC. Nie należy odmierzać wymiarów z rysunku ani też używać go jako szablonu. Przed przystąpieniem do prac budowlanych wszystkie wymiary należy sprawdzić w naturze. W przypadku stwierdzenia niezgodności należy zwrócić się do projektanta. W przypadku rozbieżności wymiarowych pomiędzy rysunkami detali i całości projektowanego elementu podstawą wymiarowania są rysunki detali. Rysunki Projektu Wnętrz wykonane zostały na podstawie inwentaryzacji.

inwestor	URZĄD MIASTA LEGIONOWO UL. MARSZAŁKA JÓZEFA PIŁSUDSKIEGO 41			
projektant	 szósta pracownia alicja czerwiec ul. opaczewska 40/31 02-372 warszawa tel.kom: +48505540276 mail: szostapracownia@gmail.com			
faza	PROJEKT WNĘTRZ			
projekt	PROJEKT NA WYKONANIE PRAC REMONTOWYCH DWÓCH TOALET DLA OSÓB Z NIEPEŁNOSPRAWNOŚCIAMI			
projektował	arch. Alicja Czerwiec	uprawnienia	upr.nr MA/002/06	podpis 
rysunek	RZUT TOALETY NA 1 PIĘTRZE INWENTARYZACJA			
skala	1:20	data	11.03.2024	projekt
			01/24	arkusz
			001-W-A-RI-02	rewizja
				0

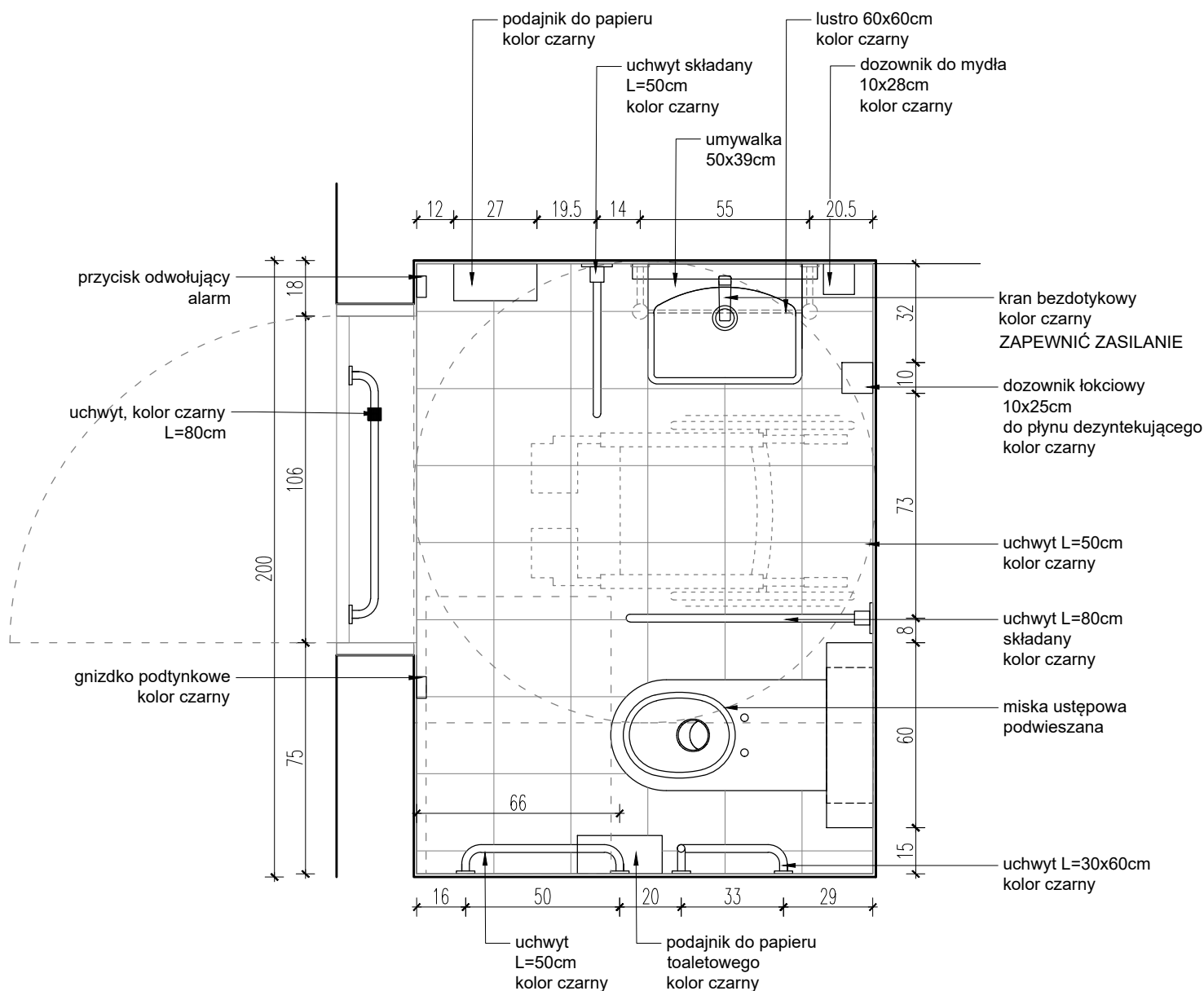

Wszystkie prawa autorskie dotyczące tego rysunku są własnością pracowni architektonicznej SZÓSTA PRACOWNIA ALICJA CZERWIEC. Niniejszy rysunek jest wydany pod warunkiem iż nie będzie kopiowany, ani udostępniany bez uzgodnienia z SZÓSTĄ PRACOWNIĄ ALICJĄ CZERWIEC. Nie należy odmierzać wymiarów z rysunku ani też używać go jako szablonu. Przed przystąpieniem do prac budowlanych wszystkie wymiary należy sprawdzić w naturze. W przypadku stwierdzenia niezgodności należy zwrócić się do projektanta. W przypadku rozbieżności wymiarowych pomiędzy rysunkami detali i całości projektowanego elementu podstawą wymiarowania są rysunki detali. Rysunki Projektu Wnętrz wykonane zostały na podstawie inwentaryzacji.

UWAGA:

PROJEKT REMONTU ZOSTAŁ WYKONANY DLA ISTNIEJĄCYCH POMIESZCZEŃ TOALET DLA NIEPEŁNOSPRAWNYCH, KTÓRYCH WYMIARY POZIOME NIE DAJĄ MOŻLIWOŚCI PRAWIDŁOWEGO ZAPROJEKTOWANIA WC DLA OSÓB PORUSZAJĄCYCH SIĘ NA WÓZKACH INWALIDZKICH W MYŚL PRZEPISÓW BUDOWLANYCH. BRAK WOLNEJ PRZESTRZENI MANEWROWEJ O WYMIARACH 150x150cm. WSZYSTKIE WYMIARY SPRAWDZIĆ NA BUDOWIE.

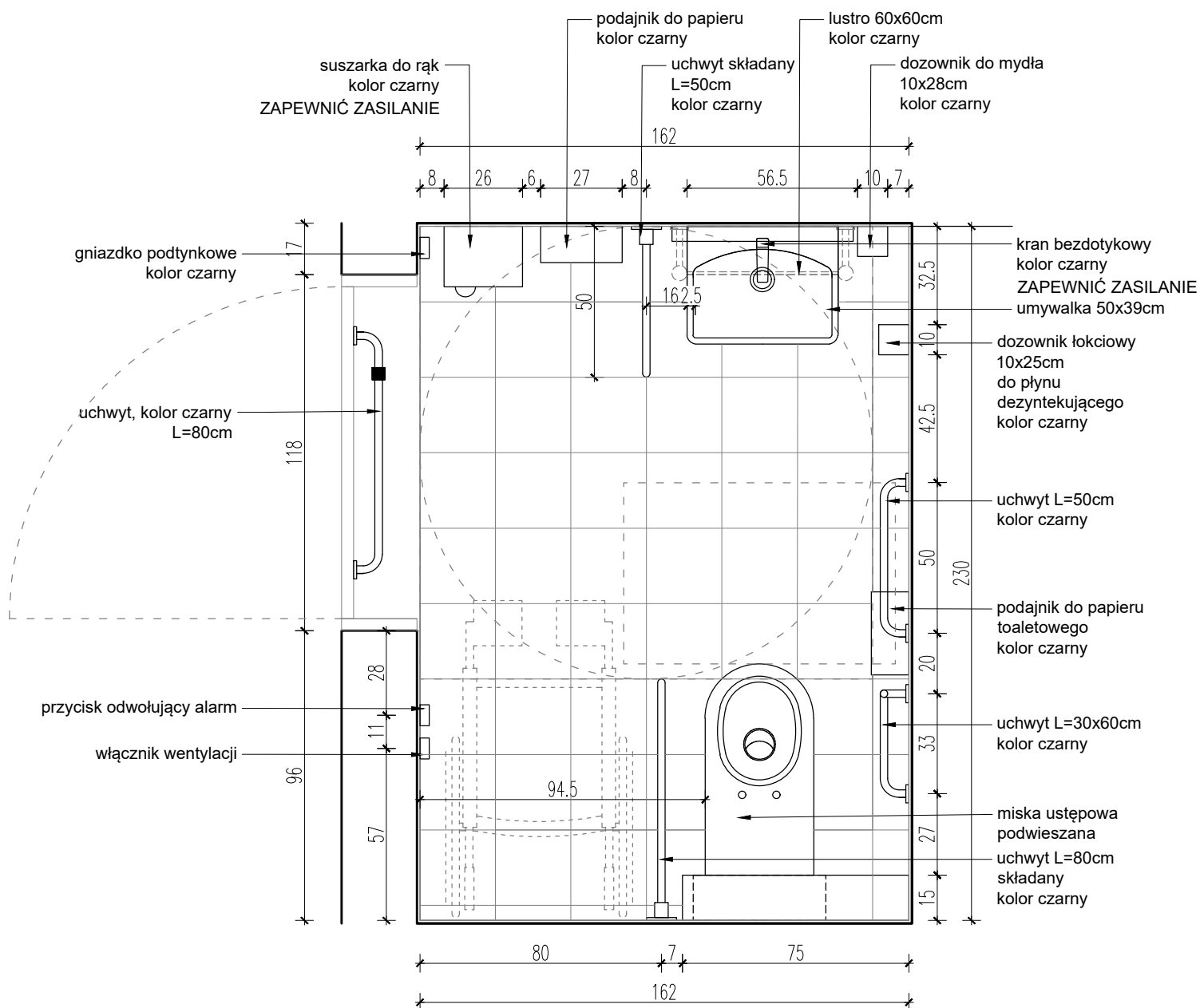

inwestor	URZĄD MIASTA LEGIONOWO UL. MARSZAŁKA JÓZEFA PIŁSUDSKIEGO 41			
projektant	<div></div> <div>szosta pracownia alicja czerwiec ul.opaczewska 40/31 02-372 warszawa tel.kom:+48505540276 mail:szostapracownia@gmail.com</div>			
faza	PROJEKT WNĘTRZ			
projekt	PROJEKT NA WYKONANIE PRAC REMONTOWYCH DWÓCH TOALET DLA OSÓB Z NIEPEŁNOSPRAWNOŚCIAMI			
projektował	arch. Alicja Czerwiec	uprawnienia	upr.nr MA/002/06	
rysunek	RZUT TOALETY NA PARTERZE			
skala	1:20	data	09.05.2024	projekt
			01/24	arkusz
			001-W-A-R-01	rewizja
				01



Wszystkie prawa autorskie dotyczące tego rysunku są własnością pracowni architektonicznej SZÓSTA PRACOWNIA ALICJA CZERWIEC. Niniejszy rysunek jest wydany pod warunkiem iż nie będzie kopiowany, ani udostępniany bez uzgodnienia z SZÓSTĄ PRACOWNIA ALICJA CZERWIEC. Nie należy odmierzać wymiarów z rysunku ani też używać go jako szablonu. Przed przystąpieniem do prac budowlanych wszystkie wymiary należy sprawdzić w naturze. W przypadku stwierdzenia niezgodności należy zwrócić się do projektanta. W przypadku rozbieżności wymiarowych pomiędzy rysunkami detali i całości projektowanego elementu podstawą wymiarowania są rysunki detali. Rysunki Projektu Wnętrz wykonane zostały na podstawie inwentaryzacji.

UWAGA:

PROJEKT REMONTU ZOSTAŁ WYKONANY DLA ISTNIEJĄCYCH POMIESZCZEŃ TOALET DLA NIEPEŁNOSPRAWNYCH, KTÓRYCH WYMIARY POZIOME NIE DAJĄ MOŻLIWOŚCI PRAWIDŁOWEGO ZAPROJEKTOWANIA WC DLA OSÓB PORUSZAJĄCYCH SIĘ NA WÓZKACH INWALIDZKICH W MYŚL PRZEPISÓW BUDOWLANYCH. BRAK WOLNEJ PRZESTRZENI MANEROWEJ O WYMIARACH 150x150cm. WSZYSTKIE WYMIARY SPRAWDZIĆ NA BUDOWIE.

inwestor	URZĄD MIASTA LEGIONOWO UL. MARSZAŁKA JÓZEFA PIŁSUDSKIEGO 41			
projektant	<div></div> <div>szosta pracownia alicja czerwiec ul. opaczewska 40/31 02-372 warszawa tel.kom:+48505540276 mail:szostapracownia@gmail.com</div>			
faza	PROJEKT WNĘTRZ			
projekt	PROJEKT NA WYKONANIE PRAC REMONTOWYCH DWÓCH TOALET DLA OSÓB Z NIEPEŁNOSPRAWNOŚCIAMI			
projektował	arch. Alicja Czerwiec	uprawnienia	upr.nr MA/002/06	
rysunek	RZUT TOALETY NA 1 PIĘTRZE			
skala	1:20	data	09.05.2024	projekt
			01/24	arkusz
			001-W-A-R-02	rewizja
				01

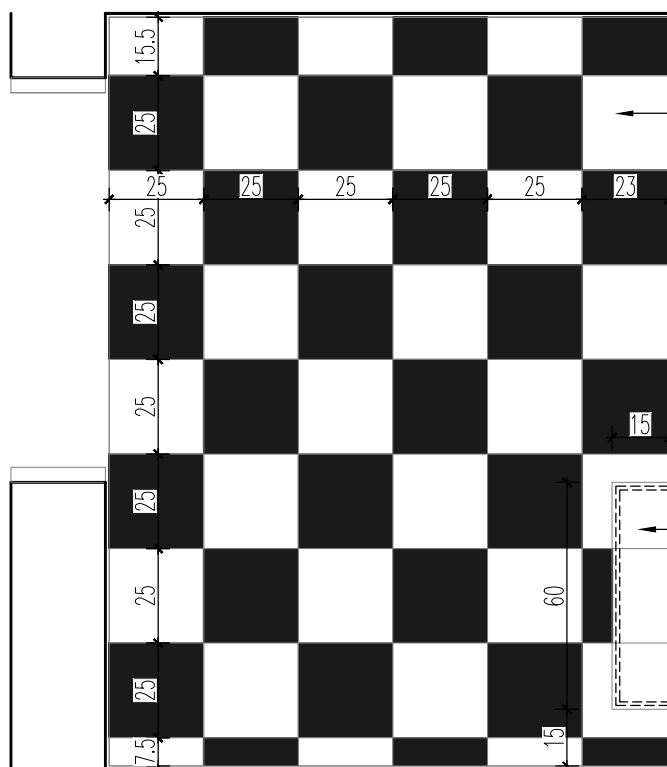

plytki podłogowe
wymiar 25x25cm
w kolorze białym i czarnym
układane w szachownice
zgodnie z rzutem.
fuga w kolorze jasnoszarym,
szerokości 2mm.

UWAGA:
fugi płytek ściennych
i podłogowych
muszą się pokrywać

obudowa stelażu podtynkowego
w systemie GK, płyty GK wodoodporne
płytki ścienne wymiar 24,5x6,6cm
w kolorze białym zgodnie z widokami.
fuga w kolorze jasnoszarym,
szerokości 2mm.
UWAGA:
fugi płytek ściennych i podłogowych
muszą się pokrywać

Wszystkie prawa autorskie dotyczące tego rysunku są własnością pracowni architektonicznej SZÓSTA PRACOWNIA ALICJA CZERWIEC. Niniejszy rysunek jest wydany pod warunkiem iż nie będzie kopiowany, ani udostępniany bez uzgodnienia z SZÓSTĄ PRACOWNIA ALICJA CZERWIEC. Nie należy odmierzać wymiarów z rysunku ani też używać go jako szablonu. Przed przystąpieniem do prac budowlanych wszystkie wymiary należy sprawdzić w naturze. W przypadku stwierdzenia niezgodności należy zwrócić się do projektanta. W przypadku rozbieżności wymiarowych pomiędzy rysunkami detali i całości projektowanego elementu podstawą wymiarowania są rysunki detali. Rysunki Projektu Wnętrz wykonane zostały na podstawie inwentaryzacji.

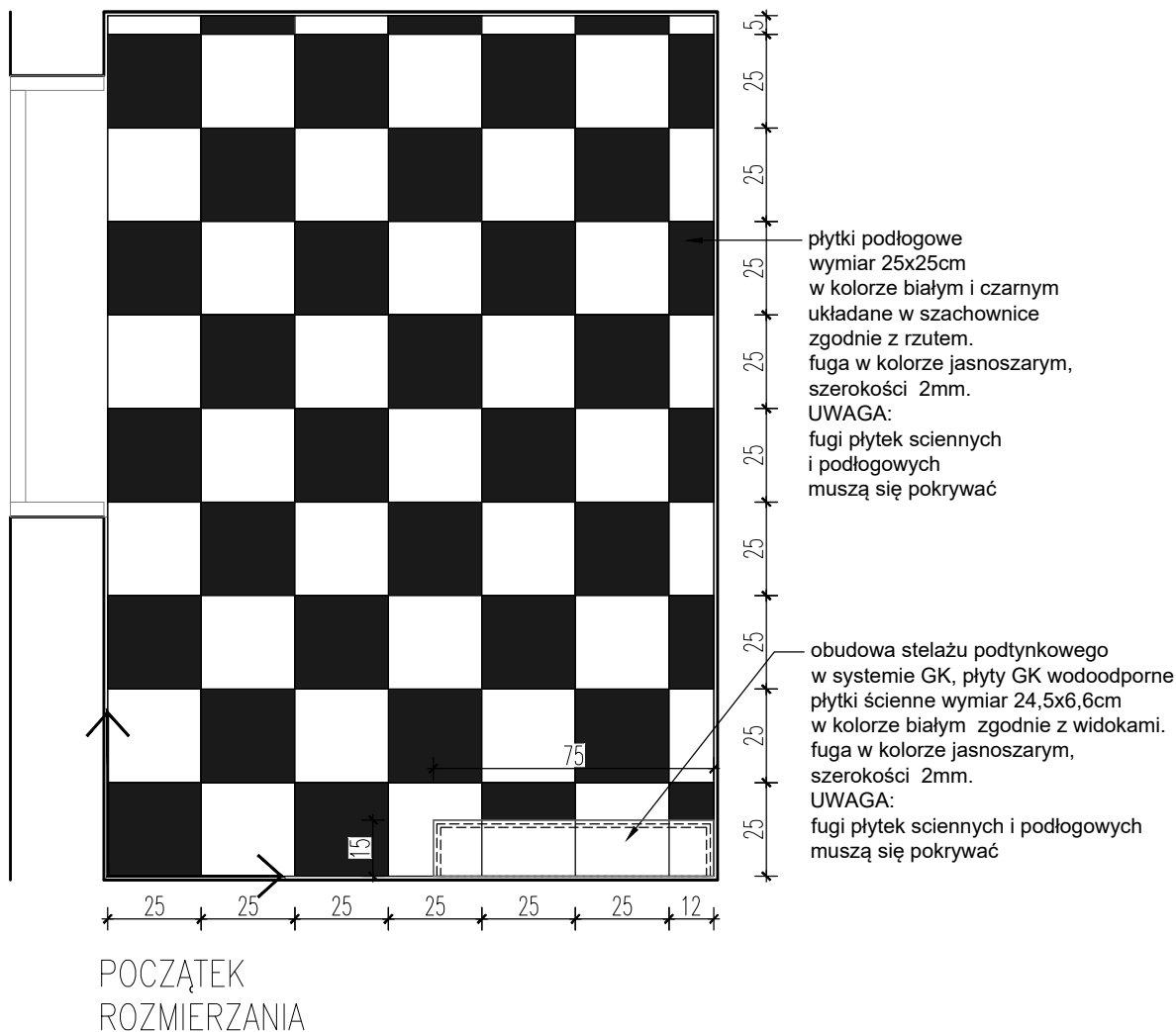

UWAGA:
PROJEKT REMONTU ZOSTAŁ WYKONANY DLA ISTNIEJĄCYCH POMIESZCZEŃ TOALET DLA NIEPEŁNOSPRAWNYCH, KTÓRYCH WYMIARY POZIOME NIE DAJĄ MOŻLIWOŚCI PRAWIDŁOWEGO ZAPROJEKTOWANIA WC DLA OSÓB PORUSZAJĄCYCH SIĘ NA WÓZKACH INWALIDZKICH W MYŚL PRZEPISÓW BUDOWLANYCH.
BRAK WOLNEJ PRZESTRZENI MANEWROWEJ O WYMIARACH 150x150cm
WSZYSTKIE WYMIARY SPRAWDZIĆ NA BUDOWIE.

inwestor	URZĄD MIASTA LEGIONOWO UL. MARSZAŁKA JÓZEFA PIŁSUDSKIEGO 41									
projektant	 szosta pracownia alicja czerwiec ul. opaczewska 40/31 02-372 warszawa tel.kom: +48505540276 mail: szostapracownia@gmail.com									
faza	PROJEKT WNĘTRZ									
projekt	PROJEKT NA WYKONANIE PRAC REMONTOWYCH DWÓCH TOALET DLA OSÓB Z NIEPEŁNOSPRAWNOŚCIAMI									
projektował	arch. Alicja Czerwiec	uprawnienia	upr.nr MA/002/06							
rysunek	RZUT POSADZKI TOALETY NA PARTERZE									
skala	1:20	data	09.05.2024	<table border="1"> <tr> <td>projekt</td> <td>01/24</td> <td>arkusz</td> <td>001-W-A-P-01</td> <td>rewizja</td> <td>01</td> </tr> </table>	projekt	01/24	arkusz	001-W-A-P-01	rewizja	01
projekt	01/24	arkusz	001-W-A-P-01	rewizja	01					



Wszystkie prawa autorskie dotyczące tego rysunku są
 własnością pracowni architektonicznej SZÓSTA PRACOWNIA
 ALICJA CZERWIEC. Niniejszy rysunek jest wydany pod
 warunkiem iż nie będzie kopiowany, ani udostępniany
 bez uzgodnienia z SZÓSTĄ PRACOWNIA ALICJA CZERWIEC.
 Nie należy odmierzać wymiarów z rysunku ani też
 używać go jako szablonu. Przed przystąpieniem do prac
 budowlanych wszystkie wymiary należy sprawdzić w
 naturze. W przypadku stwierdzenia niezgodności należy
 zwrócić się do projektanta. W przypadku rozbieżności
 wymiarowych pomiędzy rysunkami detali i całości
 projektowanego elementu podstawą wymiarowania są
 rysunki detali.
 Rysunki Projektu Wnętrz wykonane zostały na podstawie
 inwentaryzacji.

UWAGA:
 PROJEKT REMONTU ZOSTAŁ WYKONANY DLA ISTNIEJĄCYCH POMIESZCZEŃ TOALET DLA
 NIEPEŁNOSPRAWNYCH, KTÓRYCH WYMIARY POZIOME NIE DAJĄ MOŻLIWOŚCI
 PRAWIDŁOWEGO ZAPROJEKTOWANIA WC DLA OSÓB PORUSZAJĄCYCH SIĘ NA WÓZKACH
 INWALIDZKICH W MYŚL PRZEPISÓW BUDOWLANYCH.
 BRAK WOLNEJ PRZESTRZENI MANEWROWEJ O WYMIARACH 150x150cm
 WSZYSTKIE WYMIARY SPRAWDZIĆ NA BUDOWIE.

inwestor	URZĄD MIASTA LEGIONOWO UL. MARSZAŁKA JÓZEFA PIŁSUDSKIEGO 41								
projektant	<div></div> <div>szosta pracownia alicja czerwiec ul.opaczewska 40/31 02-372 warszawa tel.kom:+48505540276 mail:szostapracownia@gmail.com</div>								
faza	PROJEKT WNĘTRZ								
projekt	PROJEKT NA WYKONANIE PRAC REMONTOWYCH DWÓCH TOALET DLA OSÓB Z NIEPEŁNOSPRAWNOŚCIAMI								
projektował	arch. Alicja Czerwiec		uprawnienia	upr.nr MA/002/06					
rysunek	RZUT POSADZKI TOALETY NA 1 PIĘTRZE								
skala	1:20	data	09.05.2024	projekt	01/24	arkusz	001-W-A-P-02	rewizja	01

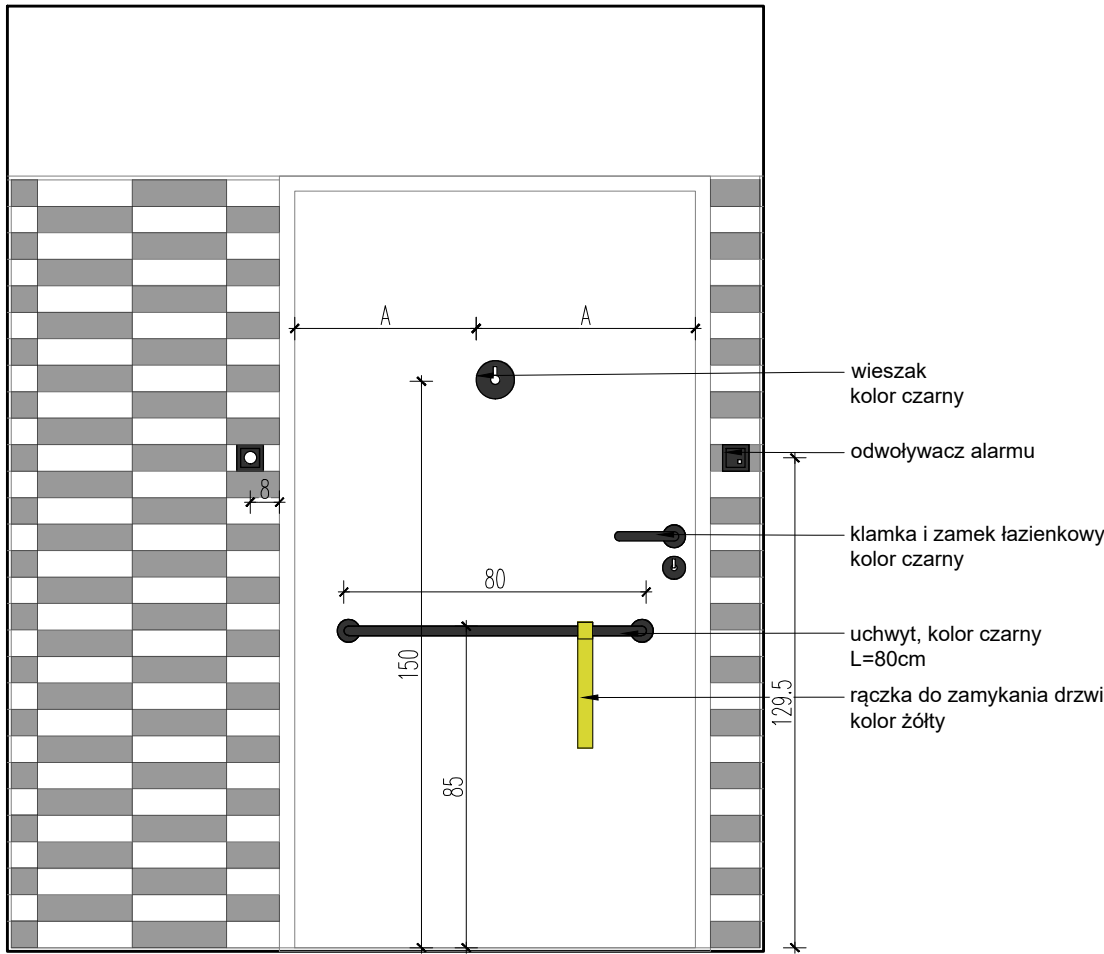

WIDOK ŚCIANY W1

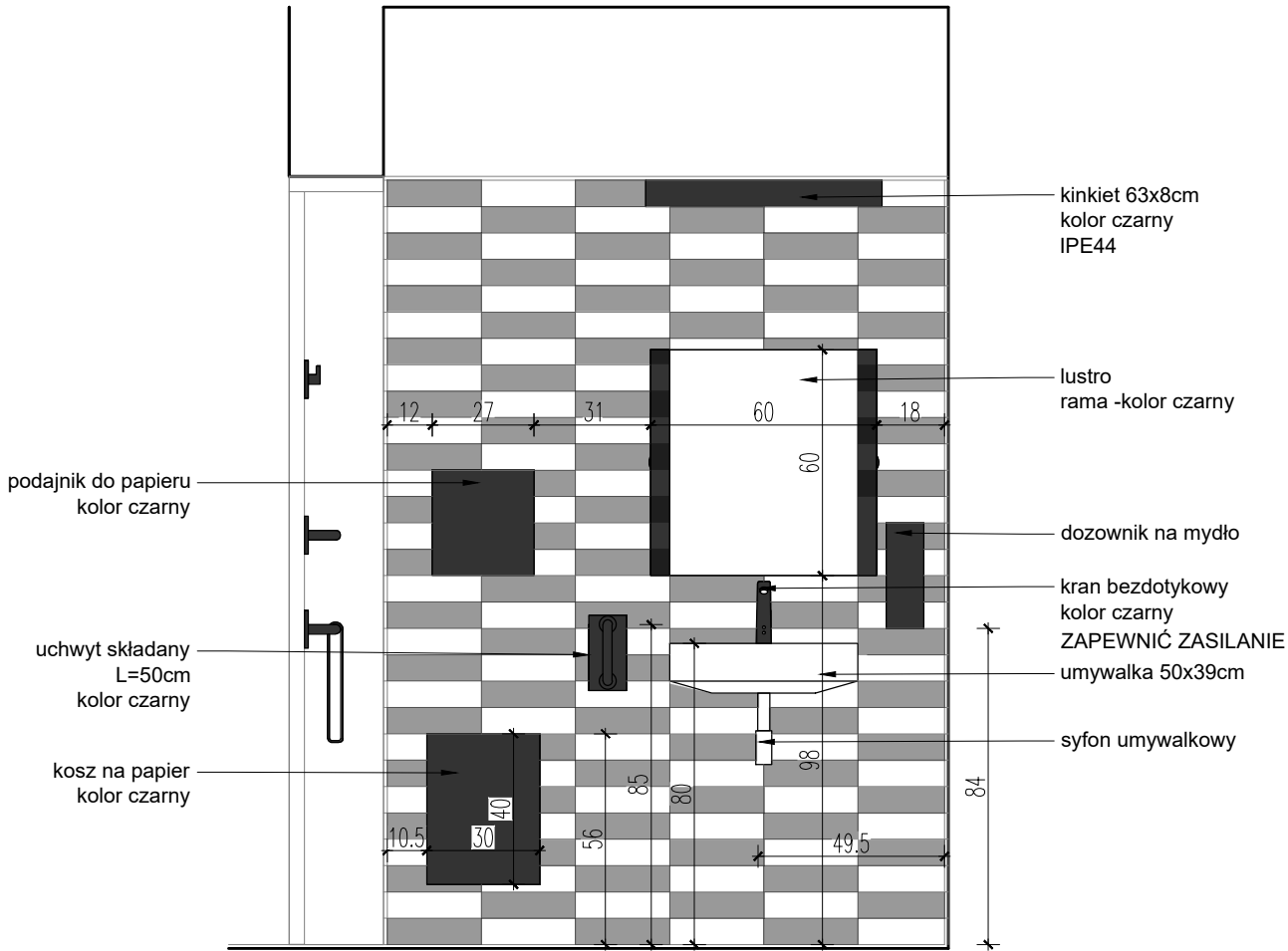

WIDOK ŚCIANY W2

Wszystkie prawa autorskie dotyczące tego rysunku są własnością pracowni architektonicznej SZÓSTA PRACOWNIA ALICJA CZERWIEC. Niniejszy rysunek jest wydany pod warunkiem iż nie będzie kopiowany, ani udostępniany bez uzgodnienia z SZÓSTĄ PRACOWNIA ALICJA CZERWIEC. Nie należy odmierzać wymiarów z rysunku ani też używać go jako szablonu. Przed przystąpieniem do prac budowlanych wszystkie wymiary należy sprawdzić w naturze. W przypadku stwierdzenia niezgodności należy zwrócić się do projektanta. W przypadku rozbieżności wymiarowych pomiędzy rysunkami detali i całości projektowanego elementu podstawą wymiarowania są rysunki detali. Rysunki Projektu Wnętrz wykonane zostały na podstawie inwentaryzacji.

UWAGA:
PROJEKT REMONTU ZOSTAŁ WYKONANY DLA ISTNIEJĄCYCH POMIESZCZEŃ TOALET DLA NIEPEŁNOSPRAWNYCH, KTÓRYCH WYMIARY POZIOME NIE DAJĄ MOŻLIWOŚCI PRAWIDŁOWEGO ZAPROJEKTOWANIA WC DLA OSÓB PORUSZAJĄCYCH SIĘ NA WÓZKACH INWALIDZKICH W MYŚL PRZEPISÓW BUDOWLANYCH. BRAK WOLNEJ PRZESTRZENI MANEROWEJ O WYMIARACH 150x150cm WSZYSTKIE WYMIARY SPRAWDZIĆ NA BUDOWIE.

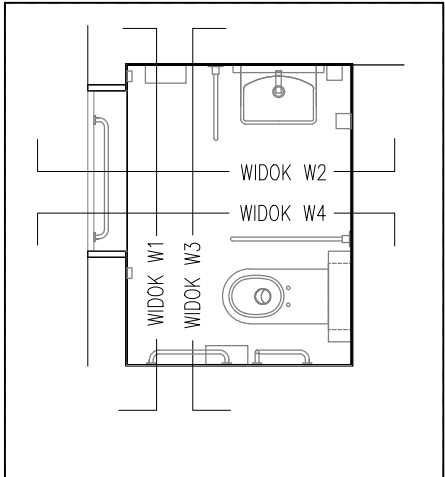

OZNACZENIE WIDOKÓW ŚCIAN

inwestor	URZĄD MIASTA LEGIONOWO UL. MARSZAŁKA JÓZEFA PIŁSUDSKIEGO 41				
projektant	 szosta pracownia alicja czerwiec ul.opaczewska 40/31 02-372 warszawa tel. kom:+48505540276 mail:szostapracownia@gmail.com				
faza	PROJEKT WNĘTRZ				
projekt	PROJEKT NA WYKONANIE PRAC REMONTOWYCH DWÓCH TOALET DLA OSÓB Z NIEPEŁNOSPRAWNOŚCIAMI				
projektował	arch. Alicja Czerwiec	uprawnienia	upr.nr MA/002/06		
rysunek	WIDOKI ŚCIAN TOALETY NA PARTERZE WIDOK ŚCIANY W1 i W2				
skala	1:20	data	09.05.2024	projekt	01/24
				arkusz	001-W-A-W-01
				rewizja	01

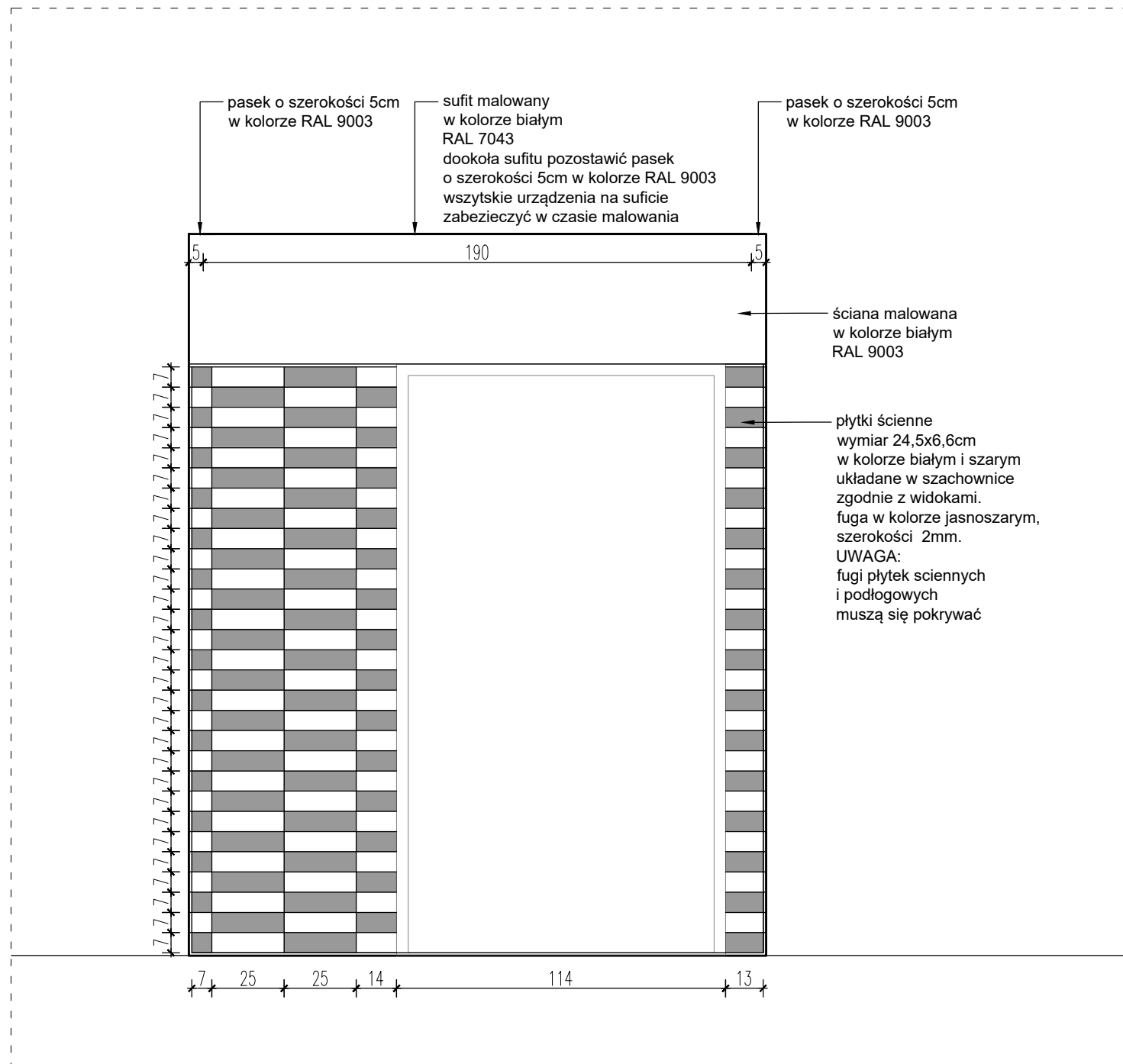

Wszystkie prawa autorskie dotyczące tego rysunku są własnością pracowni architektonicznej SZÓSTA PRACOWNIA ALICJA CZERWIEC. Niniejszy rysunek jest wydany pod warunkiem iż nie będzie kopiowany, ani udostępniany bez uzgodnienia z SZÓSTĄ PRACOWNIA ALICJA CZERWIEC. Nie należy odmierzać wymiarów z rysunku ani też używać go jako szablonu. Przed przystąpieniem do prac budowlanych wszystkie wymiary należy sprawdzić w naturze. W przypadku stwierdzenia niezgodności należy zwrócić się do projektanta. W przypadku rozbieżności wymiarowych pomiędzy rysunkami detali i całości projektowanego elementu podstawą wymiarowania są rysunki detali.

Rysunki Projektu Wnętrz wykonane zostały na podstawie inwentaryzacji.

UWAGA:
PROJEKT REMONTU ZOSTAŁ WYKONANY DLA ISTNIEJĄCYCH POMIESZCZEŃ TOALET DLA
NIEPEŁNOSPRAWNYCH, KTÓRYCH WYMIARY POZIOME NIE DAJĄ MOŻLIWOŚCI
PRAWDŁOWEGO ZAPROJEKTOWANIA WC DLA OSÓB PORUSZAJĄCYCH SIĘ NA WÓZKACH
INWALIDZKICH W MYŚL PRZEPISÓW BUDOWLANYCH.
BRAK WOLNEJ PRZESTRZENI MANEWOWEJ O WYMIARACH 150x150cm
WSZYSTKIE WYMIARY SPRAWDZIĆ NA BUDOWIE.

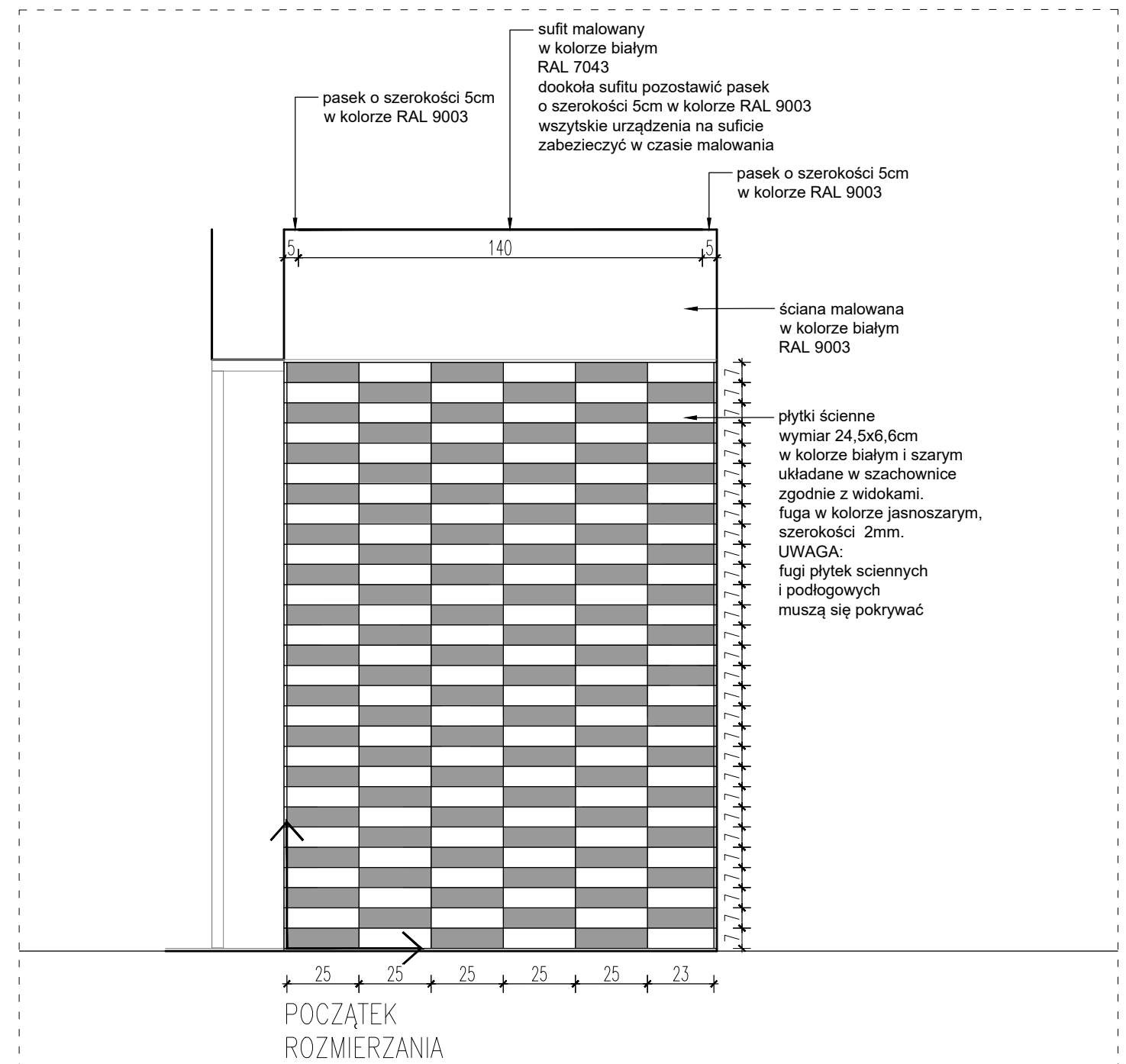

WIDOK ŚCIANY W2

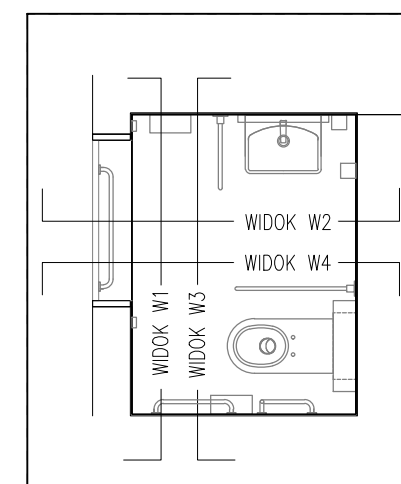

inwestor URZĄD MIASTA LEGIONOWA UL. MARSZAŁKA JÓZEFA PIŁSUDSKIEGO 41			
projektant <div style="display: flex; align-items: center;">  <div> szosta pracowania alicja czerwiec ul.opaczewska 40/31 02-372 warszawa tel.kom:+48505540276 mail.szostapracownia@gmail.com </div> </div>			
fazza <div style="text-align: center; font-size: 1.2em; font-weight: bold;">PROJEKT WNĘTRZ</div>			
projekt <div style="text-align: center;"> PROJEKT NA WYKONANIE PRAC REMONTOWYCH DWÓCH TOALET DLA OSÓB Z NIEPEŁNOSPRAWNOŚCIAMI </div>			
projektował arch. Alicja Czerwiec		uprawnienia upr.nr MA/002/06	
rysunek <div style="text-align: center; font-size: 1.2em; font-weight: bold;">WYKOŃCZENIE ŚCIAN I SUFITU TOALETY NA PARTERZE, WIDOK ŚCIANY W1 I W2</div>			
skala <div style="text-align: center; font-size: 1.2em;">1:20</div>	data <div style="text-align: center; font-size: 1.2em;">09.05.2024</div>	projekt <div style="text-align: center; font-size: 1.2em;">01/24</div>	arkusz <div style="text-align: center; font-size: 1.2em;">001-W-A-W-02</div>
			rewizja <div style="text-align: center; font-size: 1.2em;">01</div>

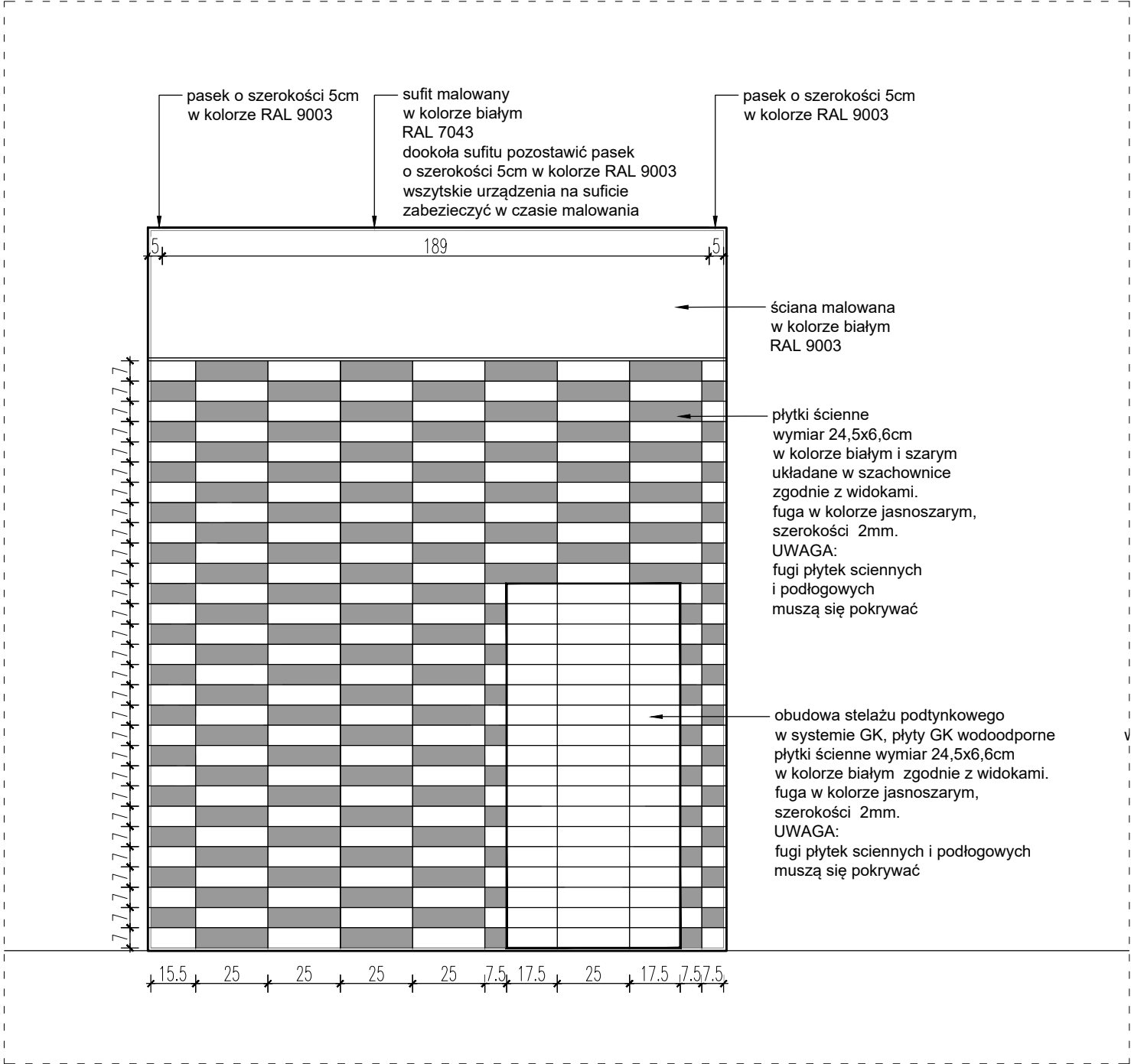

Wszystkie prawa autorskie dotyczące tego rysunku są własnością pracowni architektonicznej SZOŚTA PRACOWNIA ALICJA CZERWIEC. Niniejszy rysunek jest wydany pod warunkiem iż nie będzie kopiowany, ani udostępniany bez uzgodnienia z SZOŚTĄ PRACOWNIĄ ALICJĄ CZERWIEC. Nie należy odmierzać wymiarów z rysunku ani też używać go jako szablonu. Przed przystąpieniem do prac budowlanych wszystkie wymiary należy sprawdzić w naturze. W przypadku stwierdzenia niezgodności należy zwrócić się do projektanta. W przypadku rozbieżności wymiarowych pomiędzy rysunkami detali i całości projektowanego elementu podstawą wymiarowania są rysunki detali. Rysunki Projektu Wnętrz wykonane zostały na podstawie inwentaryzacji.

UWAGA:
PROJEKT REMONTU ZOSTAŁ WYKONANY DLA ISTNIEJĄCYCH POMIESZCZEŃ TOALET DLA NIEPEŁNOSPRAWNYCH, KTÓRYCH WYMIARY POZIOME NIE DAJĄ MOŻLIWOŚCI PRAWIDŁOWEGO ZAPROJEKTOWANIA WC DLA OSÓB PORUSZAJĄCYCH SIĘ NA WÓZKACH INWALIDZKICH W MYŚL PRZEPISÓW BUDOWLANYCH.
BRAK WOLNEJ PRZESTRZENI MANEWROWEJ O WYMIARACH 150x150cm
WSZYSTKIE WYMIARY SPRAWDZIĆ NA BUDOWIE.

WIDOK ŚCIANY W3

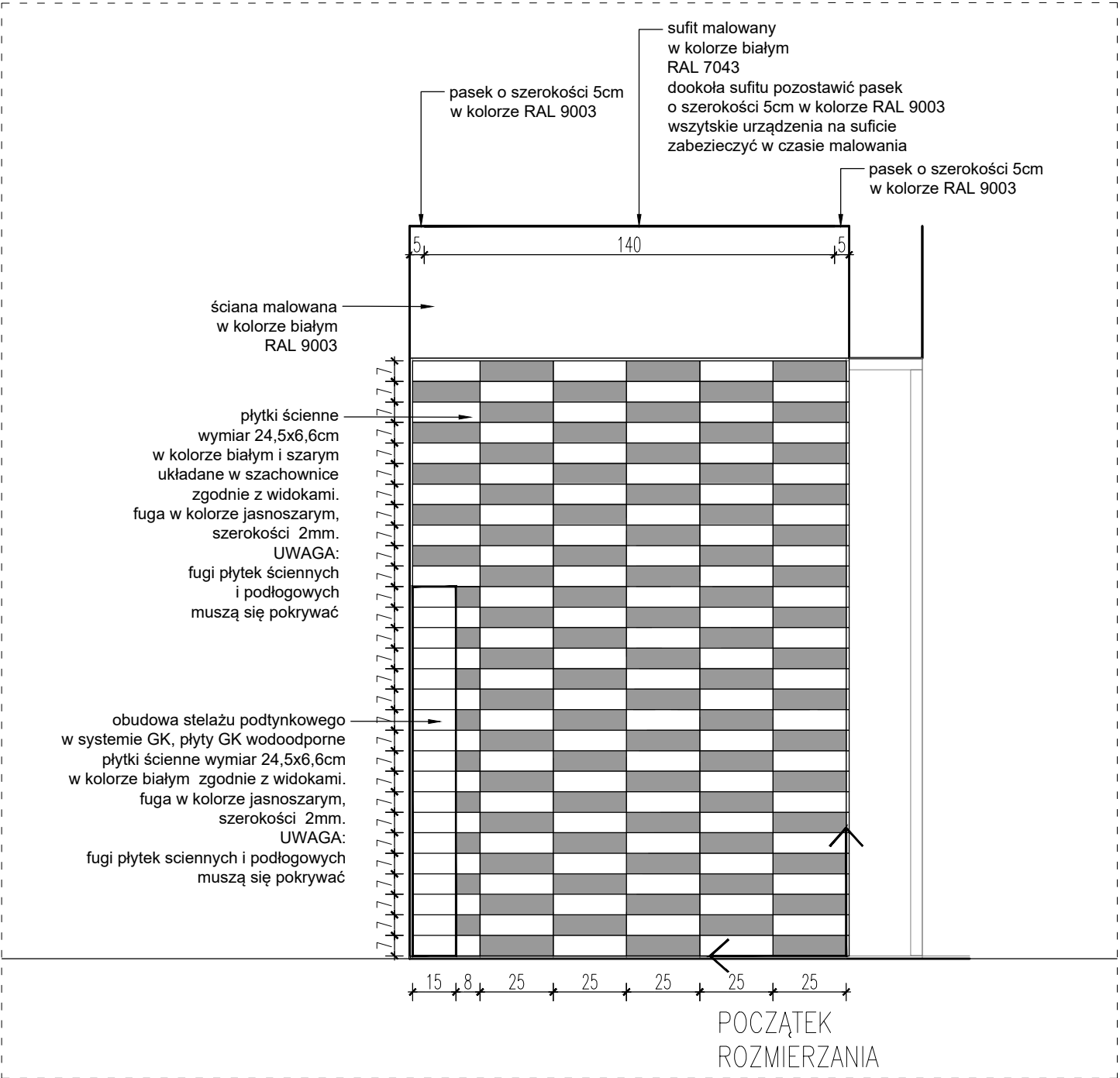

WIDOK ŚCIANY W4

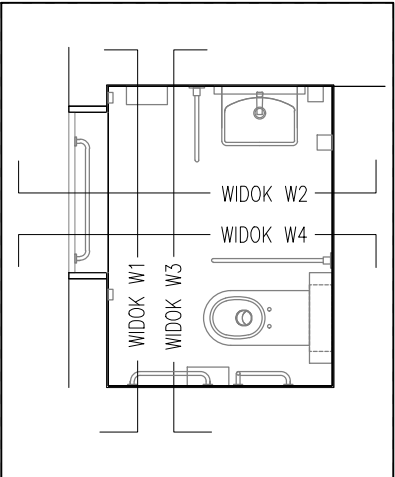

OZNACZENIE WIDOKÓW ŚCIAN

inwestor	URZĄD MIASTA LEGIONOWO UL. MARSZAŁKA JÓZEFA PIŁSUDSKIEGO 41				
projektant	 szosta pracownia alicja czerwiec ul. opaczewska 40/31 02-372 warszawa tel. kom: +48505540276 mail: szostapracownia@gmail.com				
faza	PROJEKT WNĘTRZ				
projekt	PROJEKT NA WYKONANIE PRAC REMONTOWYCH DWÓCH TOALET DLA OSÓB Z NIEPEŁNOSPRAWNOŚCIAMI				
projektował	arch. Alicja Czerwiec		uprawnienia	upr.nr MA/002/06	
rysunek	WYKOŃCZENIE ŚCIAN I SUFITU TOALETY NA PARTERZE, WIDOK ŚCIANY W3 i W4				
skala	1:20	data	09.05.2024	projekt	01/24
				arkusz	001-W-A-W-04
				rewizja	01

POCZĄTEK
ROZMIERZANIA

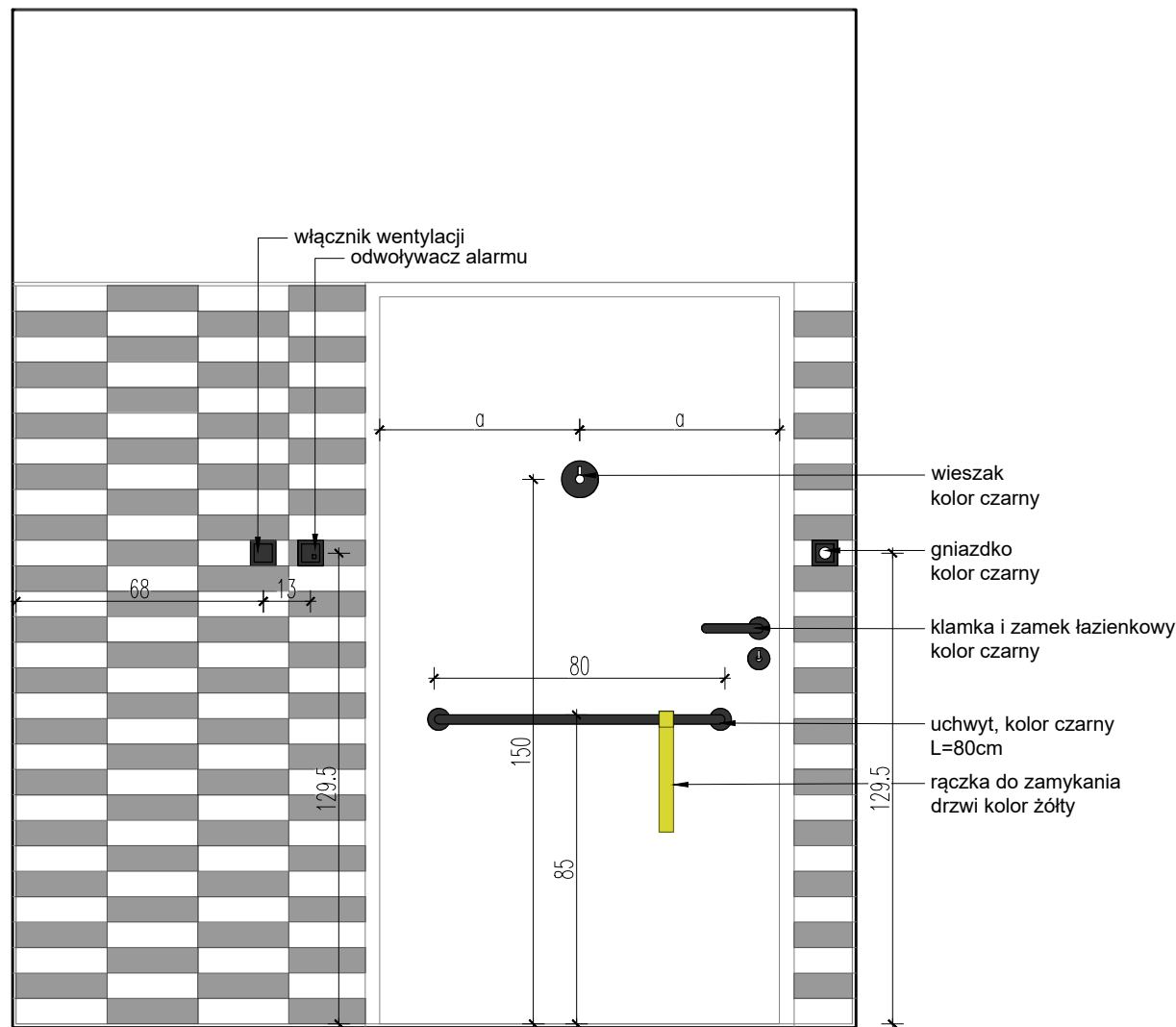

WIDOK ŚCIANY W5

Wszystkie prawa autorskie dotyczące tego rysunku są własnością pracowni architektonicznej SZÓSTA PRACOWNIA ALICJA CZERWIEC. Niniejszy rysunek jest wydany pod warunkiem iż nie będzie kopiowany, ani udostępniany bez uzgodnienia z SZÓSTĄ PRACOWNIA ALICJA CZERWIEC. Nie należy odmierzać wymiarów z rysunku ani też używać go jako szablonu. Przed przystąpieniem do prac budowlanych wszystkie wymiary należy sprawdzić w naturze. W przypadku stwierdzenia niezgodności należy zwrócić się do projektanta. W przypadku rozbieżności wymiarowych pomiędzy rysunkami detali i całości projektowanego elementu podstawą wymiarowania są rysunki detali. Rysunki Projektu Wnętrz wykonane zostały na podstawie inwentaryzacji.

UWAGA:
PROJEKT REMONTU ZOSTAŁ WYKONANY DLA ISTNIEJĄCYCH POMIESZCZEŃ TOALET DLA NIEPEŁNOSPRAWNYCH, KTÓRYCH WYMIARY POZIOME NIE DAJĄ MOŻLIWOŚCI PRAWIDŁOWEGO ZAPROJEKTOWANIA WC DLA OSÓB PORUSZAJĄCYCH SIĘ NA WÓZKACH INWALIDZKICH W MYŚL PRZEPISÓW BUDOWLANYCH. BRAK WOLNEJ PRZESTRZENI MANEWROWEJ O WYMIARACH 150x150cm
WSZYSTKIE WYMIARY SPRAWDZIĆ NA BUDOWIE.

POCZĄTEK
ROZMIERZANIA

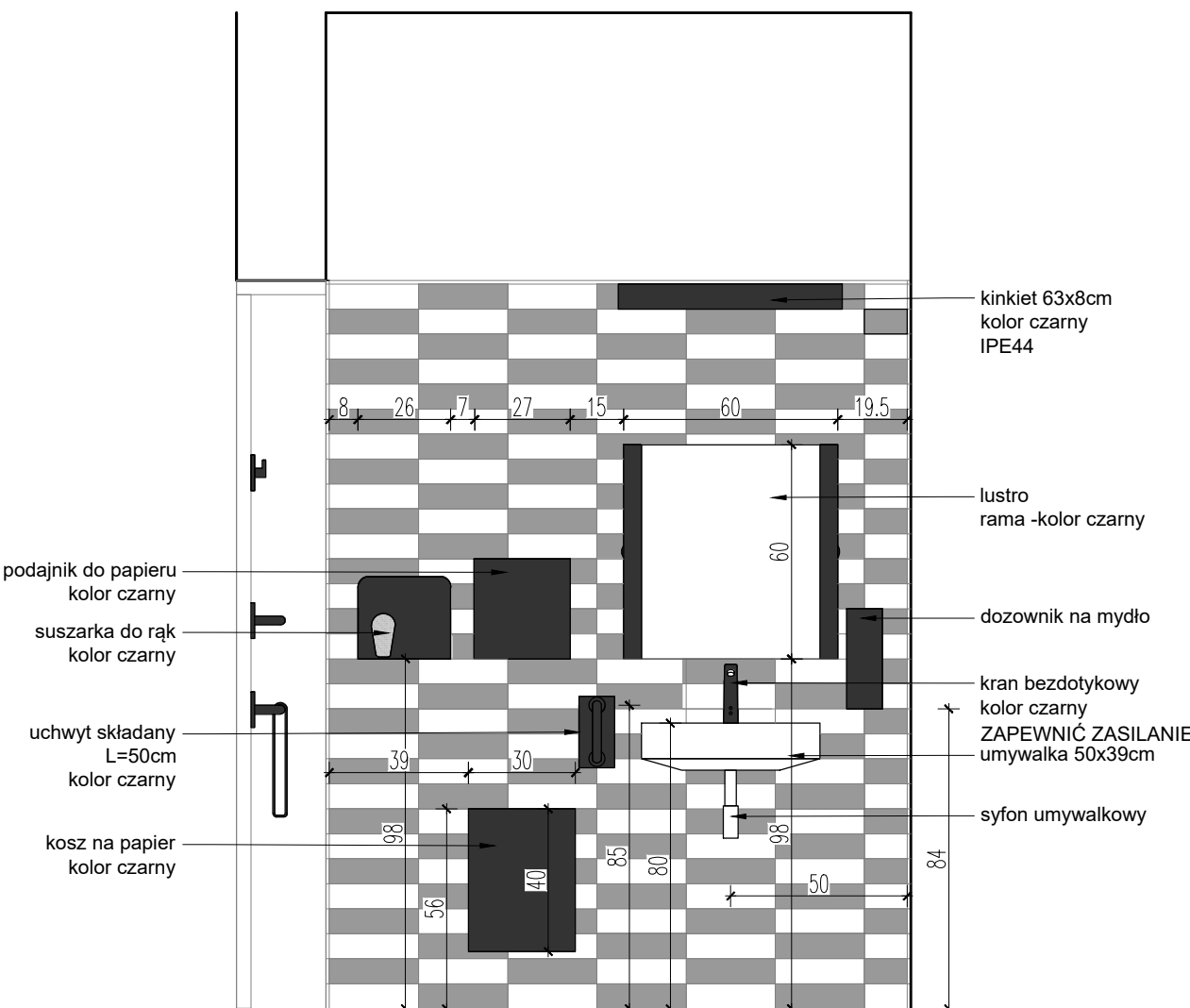

WIDOK ŚCIANY W6

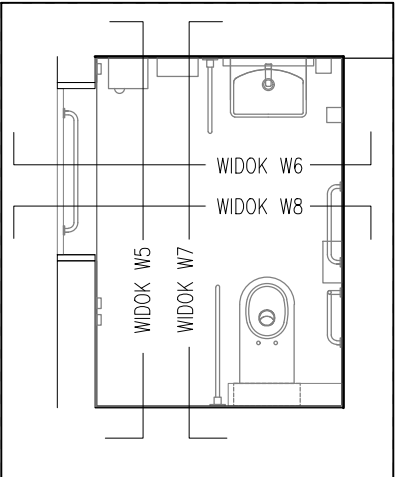

OZNACZENIE WIDOKÓW ŚCIAN

inwestor	URZĄD MIASTA LEGIONOWO UL. MARSZAŁKA JÓZEFA PIŁSUDSKIEGO 41				
projektant	<div></div> <div>szosta pracownia alicja czerwiec ul.opaczewska 40/31 02-372 warszawa tel. kom:+48505540276 mail:szostapracownia@gmail.com</div>				
faza	PROJEKT WNĘTRZ				
projekt	PROJEKT NA WYKONANIE PRAC REMONTOWYCH DWÓCH TOALET DLA OSÓB Z NIEPEŁNOSPRAWNOŚCIAMI				
projektował	arch. Alicja Czerwiec		uprawnienia	upr.nr MA/002/06	
rysunek	WIDOKI ŚCIAN TOALETY NA 1 PIĘTRZE WIDOK ŚCIANY W5 i W6				
skala	1:20	data	09.05.2024	projekt	01/24
arkusz	001-W-A-W-05			revizja	01

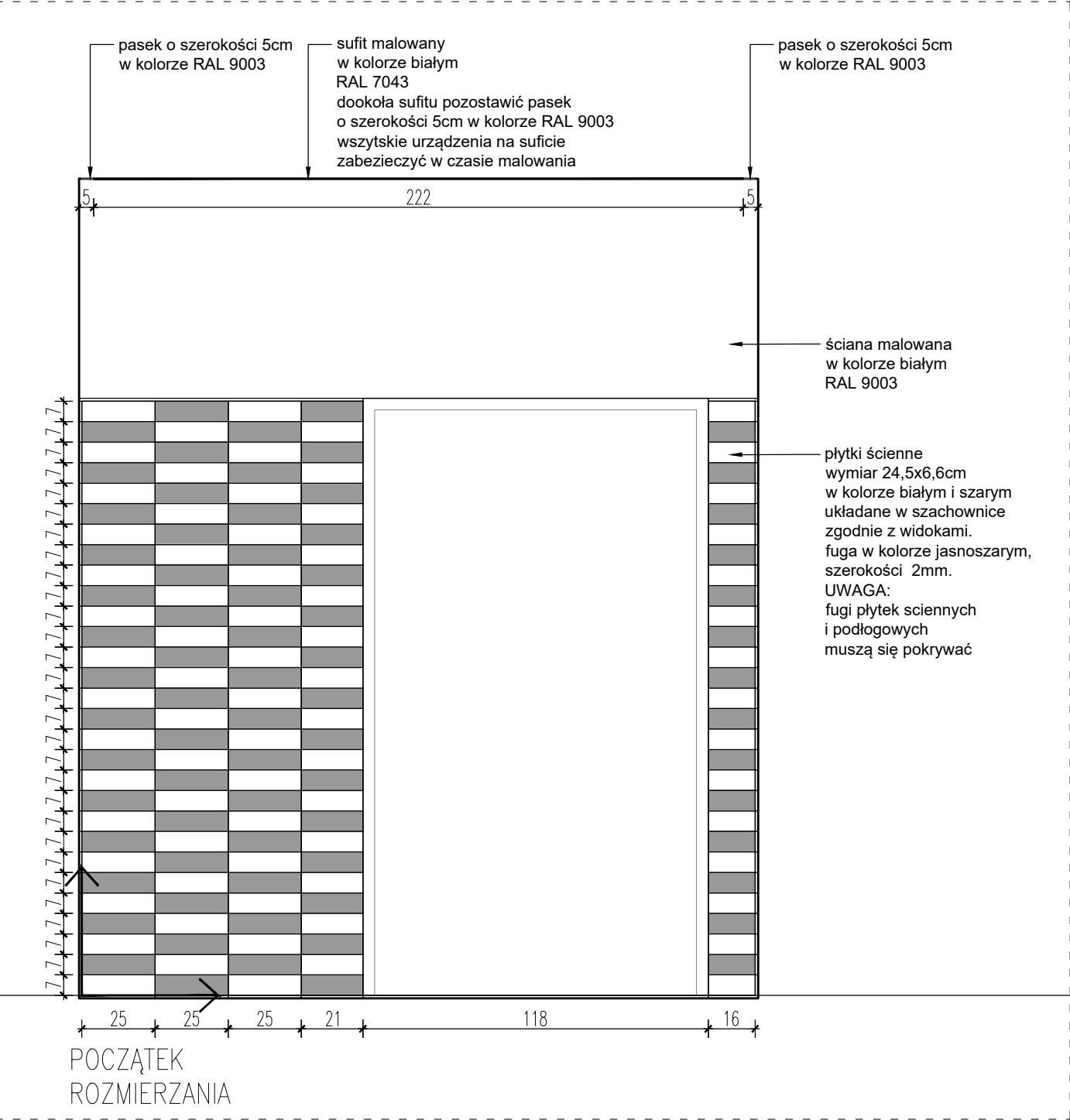

WIDOK ŚCIANY W5

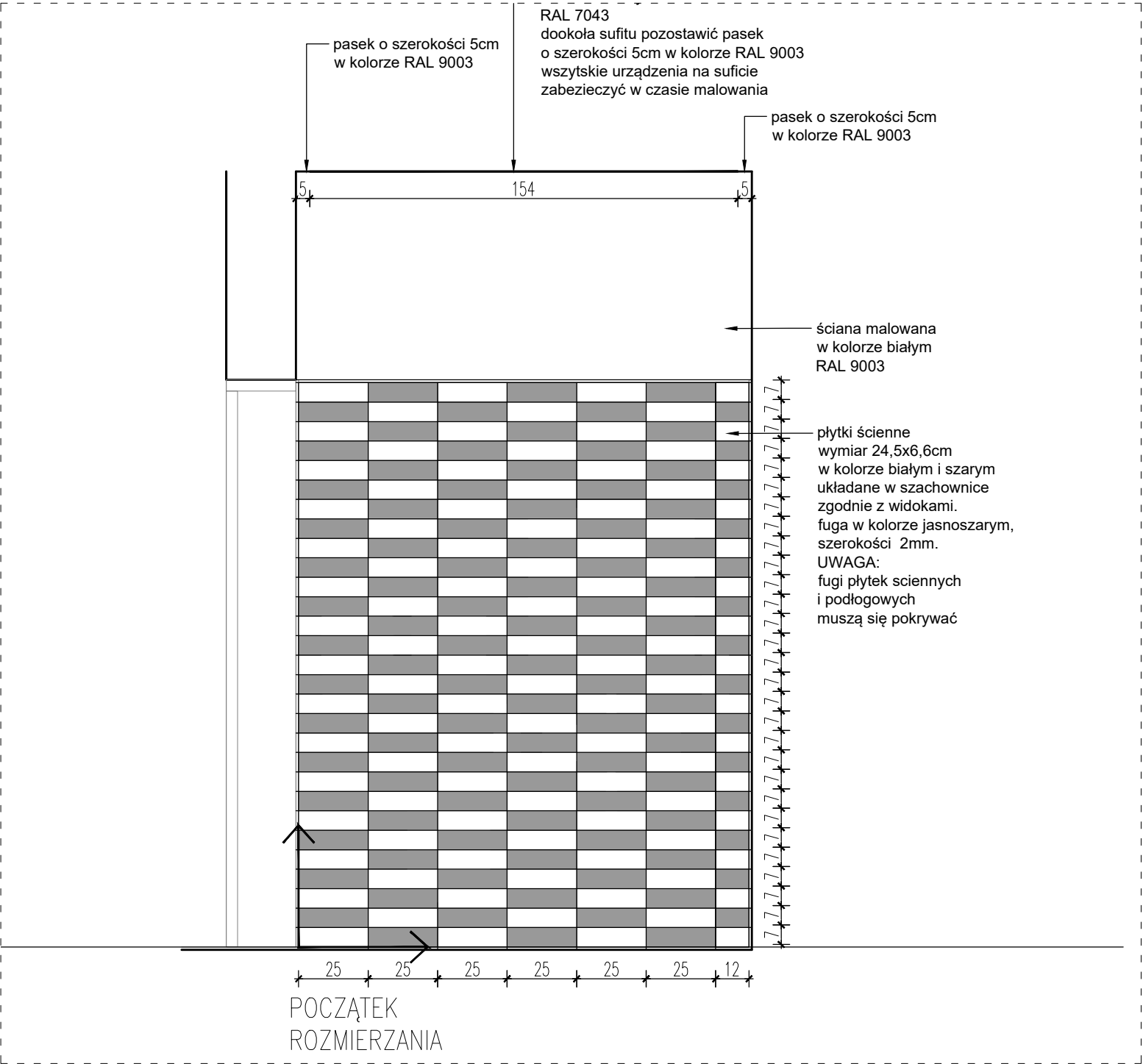

WIDOK ŚCIANY W6

Wszystkie prawa autorskie dotyczące tego rysunku są własnością pracowni architektonicznej SZÓSTA PRACOWNIA ALICJA CZERWIEC. Niniejszy rysunek jest wydany pod warunkiem iż nie będzie kopiowany, ani udostępniany bez uzgodnienia z SZÓSTĄ PRACOWNIA ALICJA CZERWIEC. Nie należy odmierzać wymiarów z rysunku ani też używać go jako szablonu. Przed przystąpieniem do prac budowlanych wszystkie wymiary należy sprawdzić w naturze. W przypadku stwierdzenia niezgodności należy zwrócić się do projektanta. W przypadku rozbieżności wymiarowych pomiędzy rysunkami detali i całości projektowanego elementu podstawą wymiarowania są rysunki detali. Rysunki Projektu Wnętrz wykonane zostały na podstawie inwentaryzacji.

UWAGA:
PROJEKT REMONTU ZOSTAŁ WYKONANY DLA ISTNIEJĄCYCH POMIESZCZEŃ TOALET DLA NIEPEŁNOSPRAWNYCH, KTÓRYCH WYMIARY POZIOME NIE DAJĄ MOŻLIWOŚCI PRAWIDŁOWEGO ZAPROJEKTOWANIA WC DLA OSÓB PORUSZAJĄCYCH SIĘ NA WÓZKACH INWALIDZKICH W MYŚL PRZEPISÓW BUDOWLANYCH.
BRAK WOLNEJ PRZESTRZENI MANEWROWEJ O WYMIARACH 150x150cm
WSZYSTKIE WYMIARY SPRAWDZIĆ NA BUDOWIE.

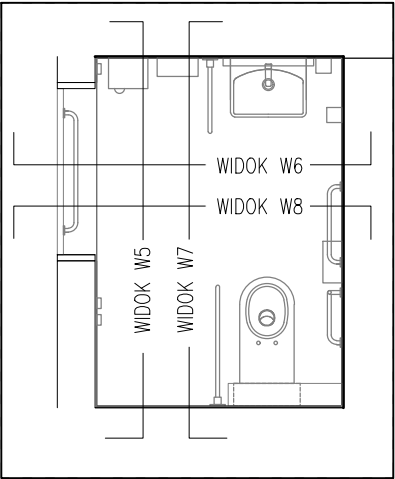

OZNACZENIE WIDOKÓW ŚCIAN

inwestor	URZĄD MIASTA LEGIONOWO UL. MARSZAŁKA JÓZEFA PIŁSUDSKIEGO 41				
projektant	 szosta pracownia alicja czerwiec ul.opaczewska 40/31 02-372 warszawa tel. kom: +48505540276 mail: szostapracownia@gmail.com				
faza	PROJEKT WNĘTRZ				
projekt	PROJEKT NA WYKONANIE PRAC REMONTOWYCH DWÓCH TOALET DLA OSÓB Z NIEPEŁNOSPRAWNOŚCIAMI				
projektował	arch. Alicja Czerwiec	uprawnienia	upr.nr MA/002/06		
rysunek	WYKOŃCZENIE ŚCIAN I SUFITU TOALETY NA 1 PIĘTRZE, WIDOK ŚCIANY W5 i W6				
skala	1:20	data	09.05.2024	projekt	01/24
arkusz	001-W-A-W-06			rewizja	01

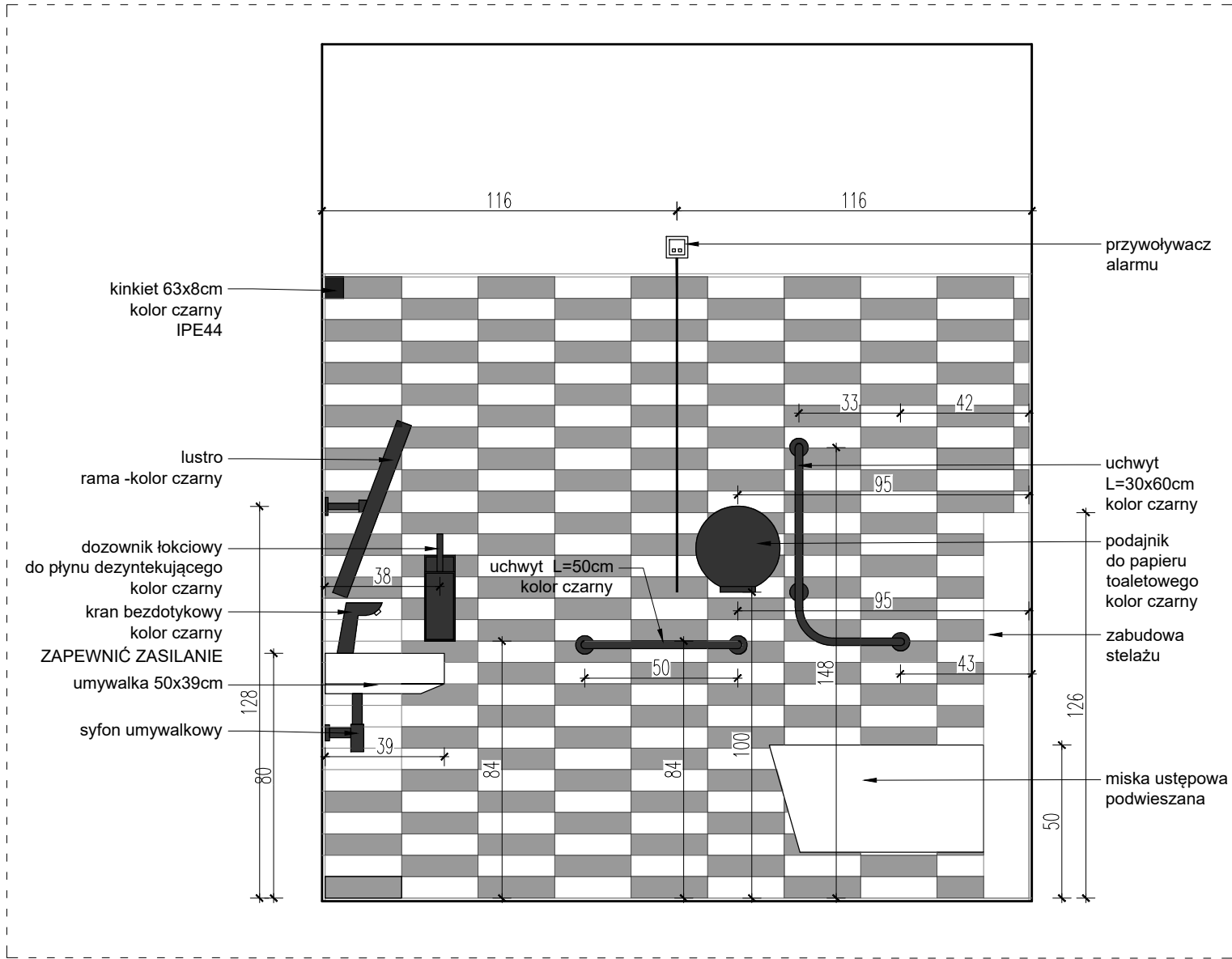

WIDOK ŚCIANY W7

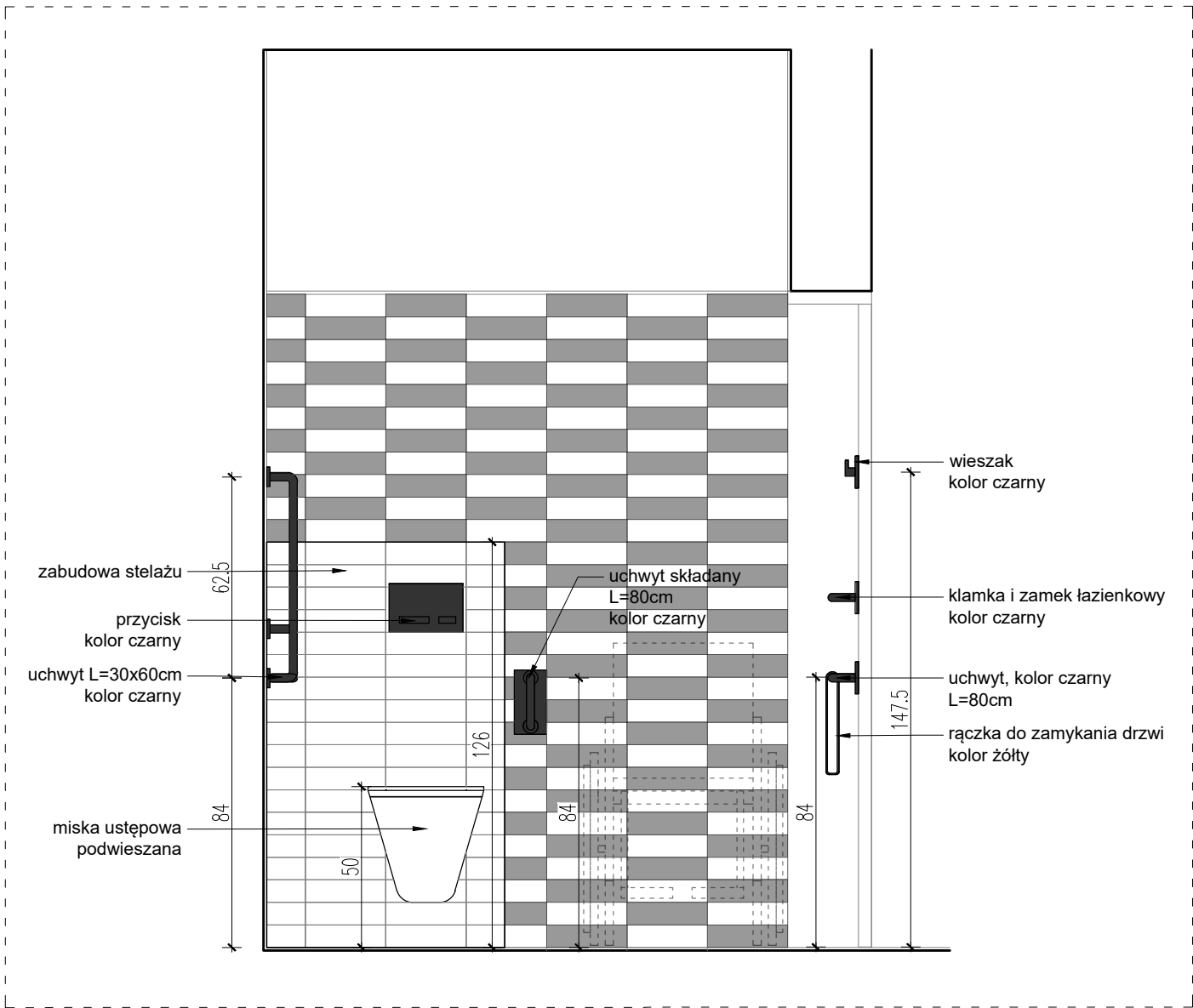

WIDOK ŚCIANY W8

Wszystkie prawa autorskie dotyczące tego rysunku są własnością pracowni architektonicznej SZÓSTA PRACOWNIA ALICJA CZERWIEC. Niniejszy rysunek jest wydany pod warunkiem iż nie będzie kopiowany, ani udostępniany bez uzgodnienia z SZÓSTĄ PRACOWNIA ALICJA CZERWIEC. Nie należy odmierzać wymiarów z rysunku ani też używać go jako szablonu. Przed przystąpieniem do prac budowlanych wszystkie wymiary należy sprawdzić w naturze. W przypadku stwierdzenia niezgodności należy zwrócić się do projektanta. W przypadku rozbieżności wymiarowych pomiędzy rysunkami detali i całości projektowanego elementu podstawą wymiarowania są rysunki detali. Rysunki Projektu Wnętrz wykonane zostały na podstawie inwentaryzacji.

UWAGA:
PROJEKT REMONTU ZOSTAŁ WYKONANY DLA ISTNIEJĄCYCH POMIESZCZEŃ TOALET DLA NIEPEŁNOSPRAWNYCH, KTÓRYCH WYMIARY POZIOME NIE DAJĄ MOŻLIWOŚCI PRAWIDŁOWEGO ZAPROJEKTOWANIA WC DLA OSÓB PORUSZAJĄCYCH SIĘ NA WÓZKACH INWALIDZKICH W MYŚL PRZEPISÓW BUDOWLANYCH. BRAK WOLNEJ PRZESTRZENI MANEROWEJ O WYMIARACH 150x150cm
WSZYSTKIE WYMIARY SPRAWDZIĆ NA BUDOWIE.

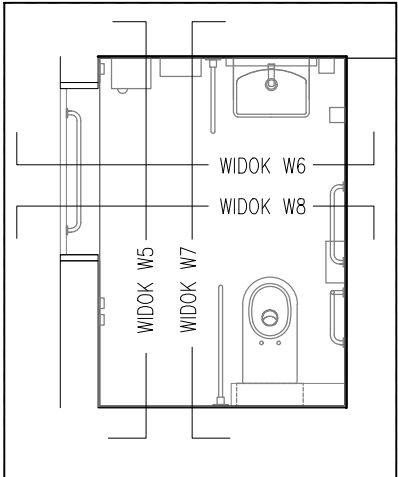

OZNACZENIE WIDOKÓW ŚCIAN

inwestor	URZĄD MIASTA LEGIONOWO UL. MARSZAŁKA JÓZEFA PIŁSUDSKIEGO 41				
projektant	<div></div> <div>szosta pracownia alicja czerwiec ul.opaczewska 40/31 02-372 warszawa tel. kom:+48505540276 mail:szostapracownia@gmail.com</div>				
faza	PROJEKT WNĘTRZ				
projekt	PROJEKT NA WYKONANIE PRAC REMONTOWYCH DWÓCH TOALET DLA OSÓB Z NIEPEŁNOSPRAWNOŚCIAMI				
projektował	arch. Alicja Czerwiec	uprawnienia	upr.nr MA/002/06		
rysunek	WIDOKI ŚCIAN TOALETY NA 1 PIĘTRZE WIDOK ŚCIANY W7 i W8				
skala	1:20	data	09.05.2024	projekt	01/24
arkusz	001-W-A-W-07			revizja	01

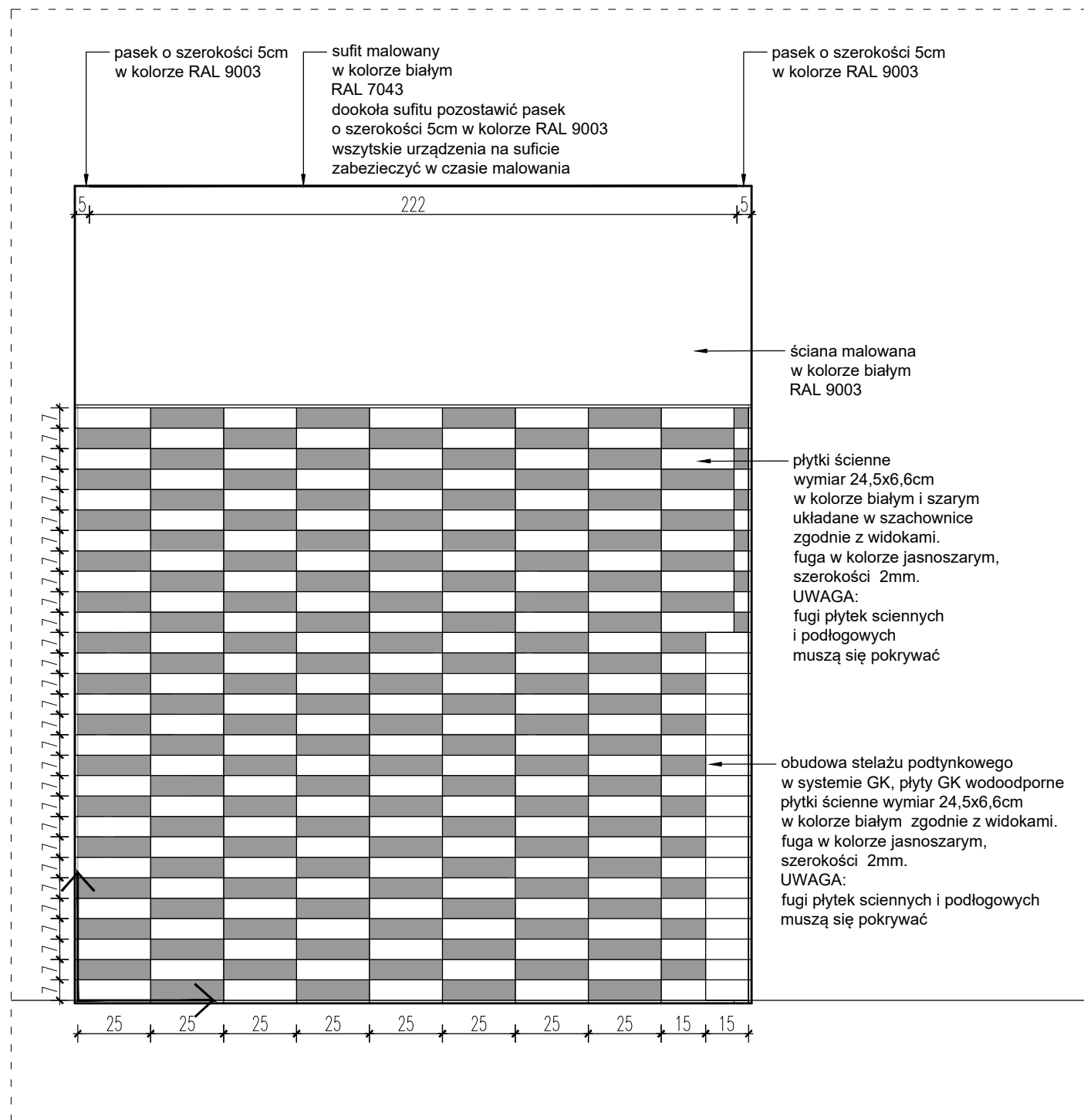

Wszystkie prawa autorskie dotyczące tego rysunku są własnością pracowni architektonicznej SZÓSTA PRACOWNIA ALICJA CZERWIEC. Niniejszy rysunek jest wydany pod warunkiem iż nie będzie kopiowany, ani udostępniany bez uzgodnienia z SZÓSTĄ PRACOWNIA ALICJA CZERWIEC. Nie należy odmierzać wymiarów z rysunku ani też używać go jako szablonu. Przed przystąpieniem do prac budowlanych wszystkie wymiary należy sprawdzić w naturze. W przypadku stwierdzenia niezgodności należy zwrócić się do projektanta. W przypadku rozbieżności wymiarowych pomiędzy rysunkami detali i całości projektowanego elementu podstawą wymiarowania są rysunki detali.

Rysunki Projektu Wnętrz wykonane zostały na podstawie inwentaryzacji.

UWAGA:
PROJEKT REMONTU ZOSTAŁ WYKONANY DLA ISTNIEJĄCYCH POMIESZCZEŃ TOALET DLA
NIEPEŁNOSPRAWNYCH, KTÓRYCH WYMIARY POZIOME NIE DAJĄ MOŻLIWOŚCI
PRAWIDŁOWEGO ZAPROJEKTOWANIA WC DLA OSÓB PORUSZAJĄCYCH SIĘ NA WÓZKACH
INWALIDZKICH W MYŚL PRZEPISÓW BUDOWLANYCH.
BRAK WOLNEJ PRZESTRZENI MANEWOWEJ O WYMIARACH 150x150cm
WSZYSTKIE WYMIARY SPRAWDZIĆ NA BUDOWIE.

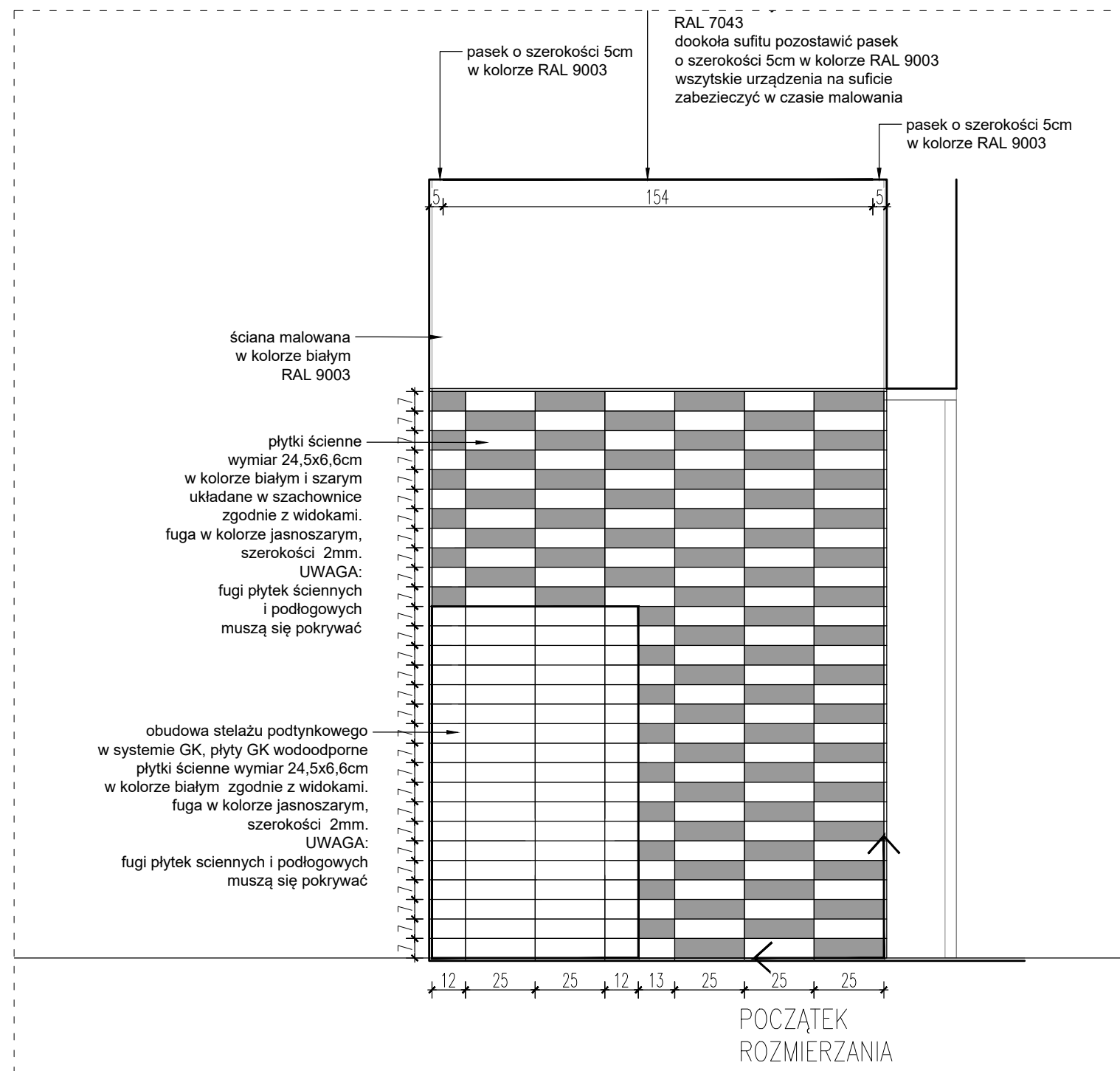

WIDOK ŚCIANY W8

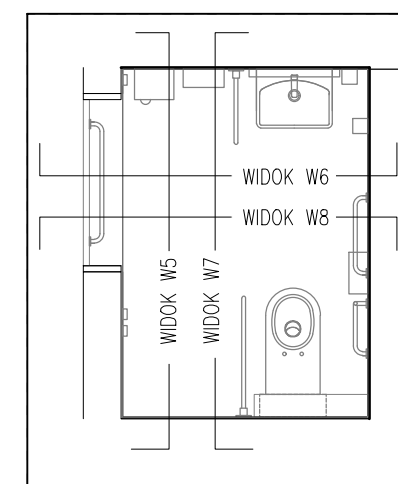

inwestor	URZĄD MIASTA LEGIONOWO UL. MARSZAŁKA JÓZEFA PIŁSUDSKIEGO 41				
projektant	szostka pracownia alicja czerwiec ul.opaczewska 40/31 02-372 warszawa tel.kom:+48505540276 mail:szostkpracownia@gmail.com				
tytuł	PROJEKT WNĘTRZ				
projekt	PROJEKT NA WYKONANIE PRAC REMONTOWYCH DWÓCH TOALET DLA OSÓB Z NIEPEŁNOSPRAWNOŚCIAMI				
projektował	uprawnienia	data			
arch. Alicja Czerwiec	upr.nr MA/002/06	06.05.2024			
rysunek	WYKOŃCZENIE ŚCIAN I SUFITU TOALETY NA 1 PIĘTRZE, WIDOK ŚCIANY W7 i W8				
skala	data	projekt	arkusz	rewizja	
1:20	09.05.2024	01/24	001-W-A-W-08	01	

Wszystkie prawa autorskie dotyczące tego rysunku są własnością pracowni architektonicznej SZÓSTA PRACOWNIA ALICJA CZERWIEC. Niniejszy rysunek jest wydany pod warunkiem iż nie będzie kopiowany, ani udostępniany bez uzgodnienia z SZÓSTĄ PRACOWNIA ALICJA CZERWIEC. Nie należy odmierzać wymiarów z rysunku ani też używać go jako szablonu. Przed przystąpieniem do prac budowlanych wszystkie wymiary należy sprawdzić w naturze. W przypadku stwierdzenia niezgodności należy zwrócić się do projektanta. W przypadku rozbieżności wymiarowych pomiędzy rysunkami detali i całości projektowanego elementu podstawą wymiarowania są rysunki detali. Rysunki Projektu Wnętrz wykonane zostały na podstawie inwentaryzacji.

UWAGA:
PROJEKT REMONTU ZOSTAŁ WYKONANY DLA ISTNIEJĄCYCH POMIESZCZEŃ TOALET DLA NIEPEŁNOSPRAWNYCH, KTÓRYCH WYMIARY POZIOME NIE DAJĄ MOŻLIWOŚCI PRAWIDŁOWEGO ZAPROJEKTOWANIA WC DLA OSÓB PORUSZAJĄCYCH SIĘ NA WÓZKACH INWALIDZKICH W MYŚL PRZEPISÓW BUDOWLANYCH. BRAK WOLNEJ PRZESTRZENI MANEWROWEJ O WYMIARACH 150x150cm. WSZYSTKIE WYMIARY SPRAWDZIĆ NA BUDOWIE.

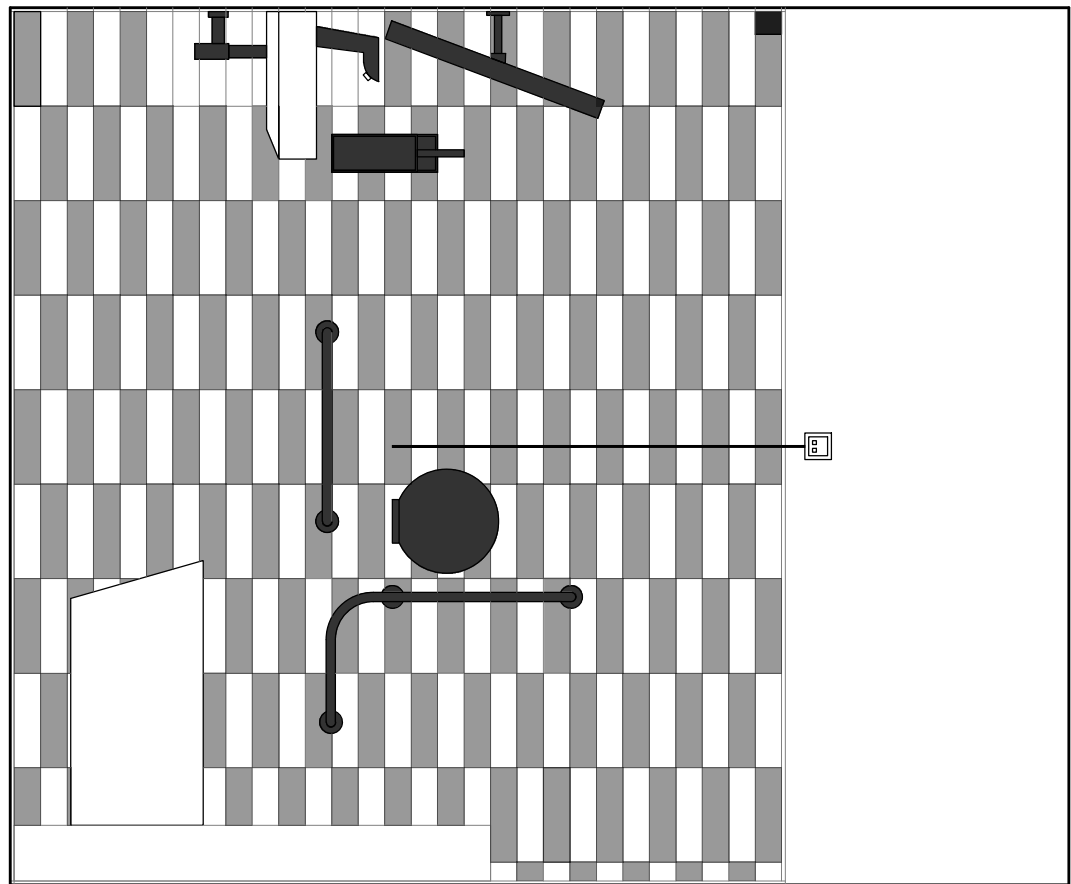
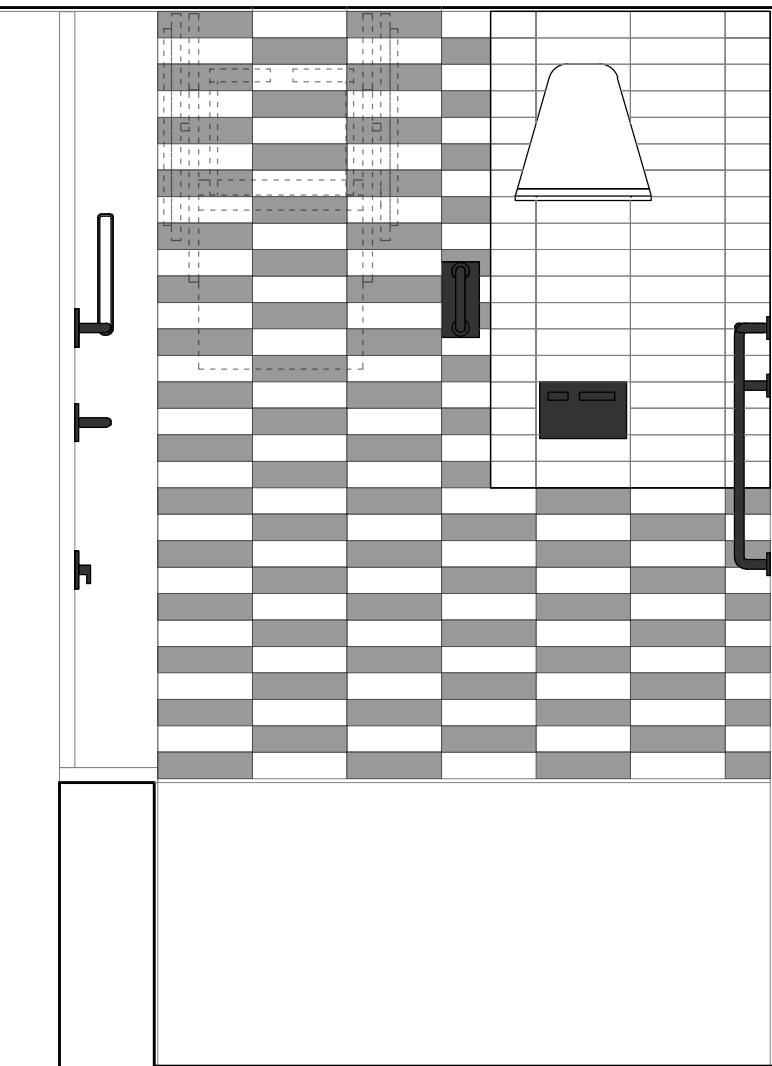
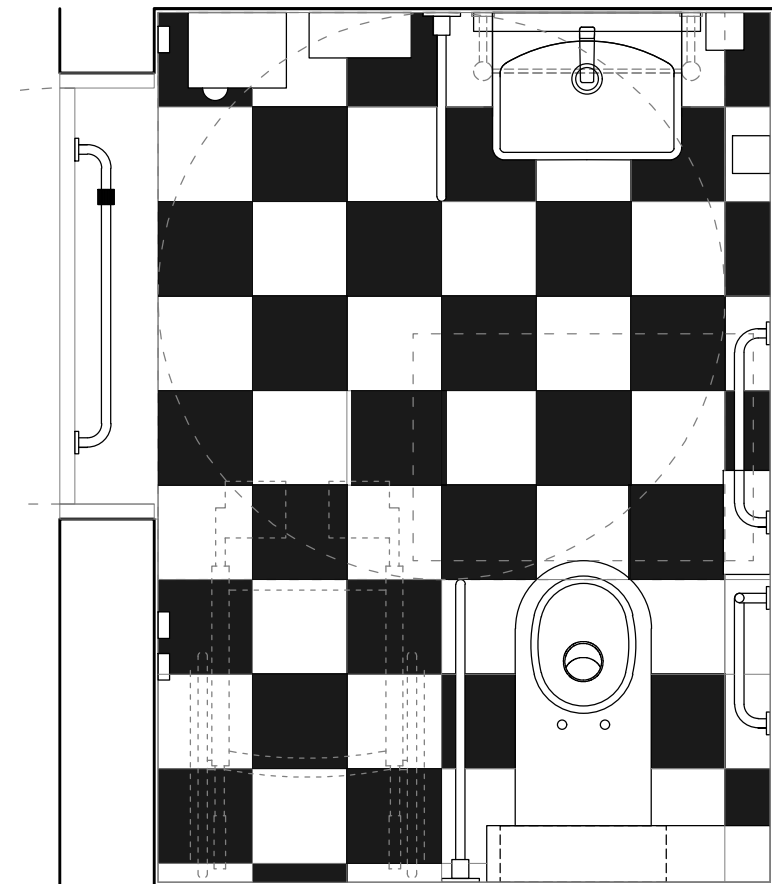
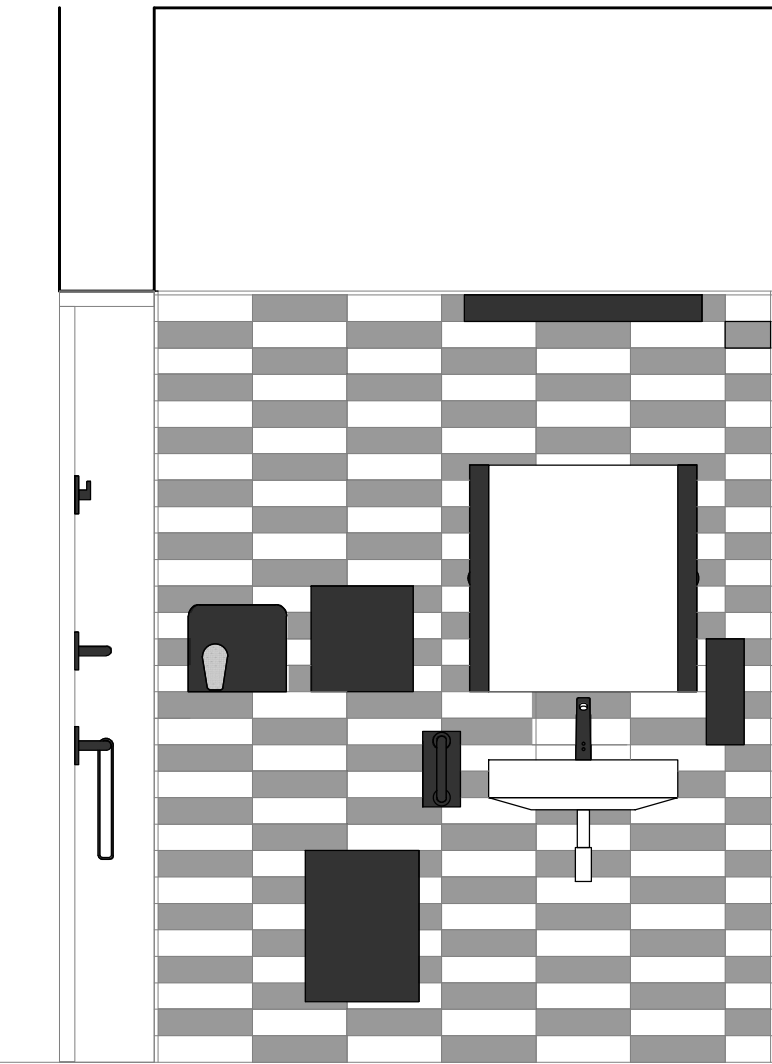
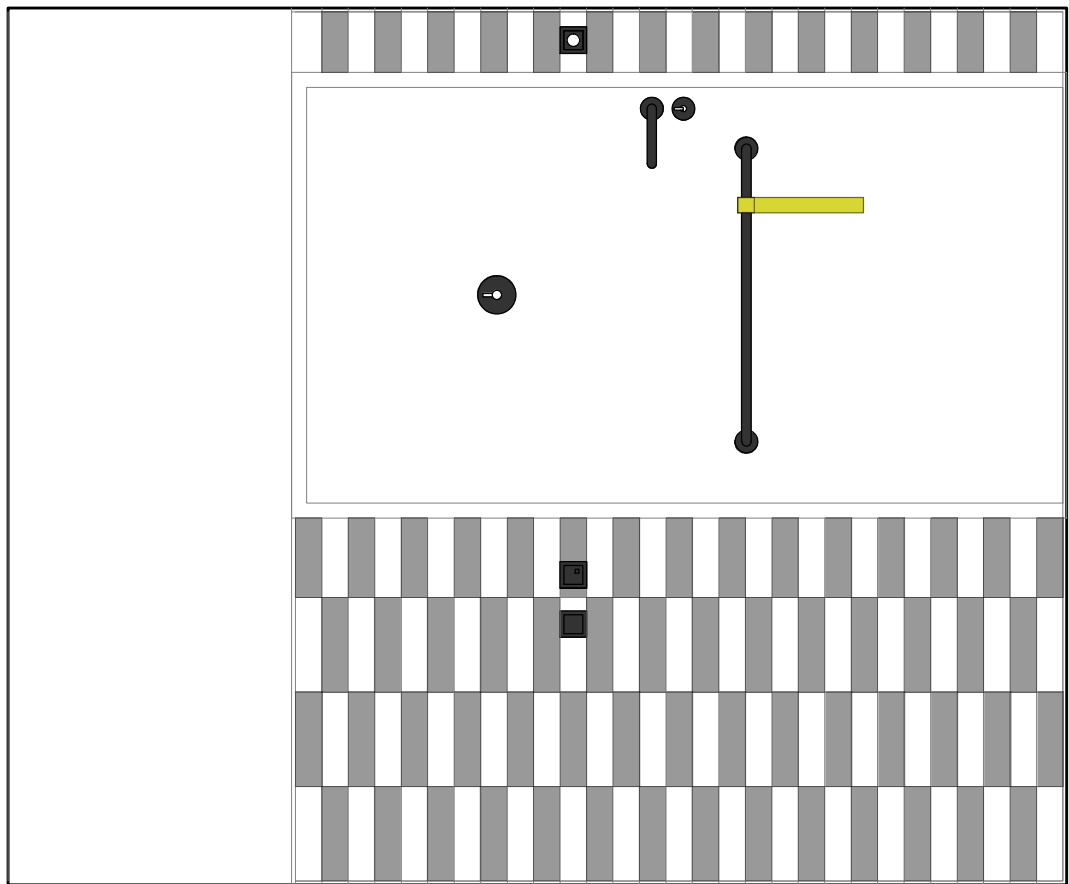

inwestor URZĄD MIASTA LEGIONOWO UL. MARSZAŁKA JÓZEFA PIŁSUDSKIEGO 41					
projektant 		szósta pracownia alicja czerwiec ul.opaczewska 40/31 02-372 warszawa tel.kom:+48505540276 mail:szostapracownia@gmail.com			
tytuł PROJEKT WNĘTRZ					
projekt PROJEKT NA WYKONANIE PRAC REMONTOWYCH DWÓCH TOALET DLA OSÓB Z NIEPEŁNOSPRAWNOŚCIAMI					
projektował arch. Alicja Czerwiec		uprawnienia upr.nr MA/002/06 			
rysunek WIZUALIZACJA - TOALETA NA 1 PIĘTRZE					
skala 1:20	data 09.05.2024	projekt 01/24	architekt 001-W-A-W-10	wersja 01	