

Załącznik Nr 1.1.

do Ogłoszenia o wszczęciu postępowania prowadzonego w trybie przetargu w oparciu o „Regulamin udzielania zamówień na dostawę, usługi i roboty budowlane służące działalności sektorowej przez Miejskie Przedsiębiorstwo Energetyki Ciepłej S.A. w Tarnowie” na dostawę wyrobów betonowych i włazów żeliwnych (PN/9/2023/D)

Rama pojedyncza i pokrywa bez wywietrznika

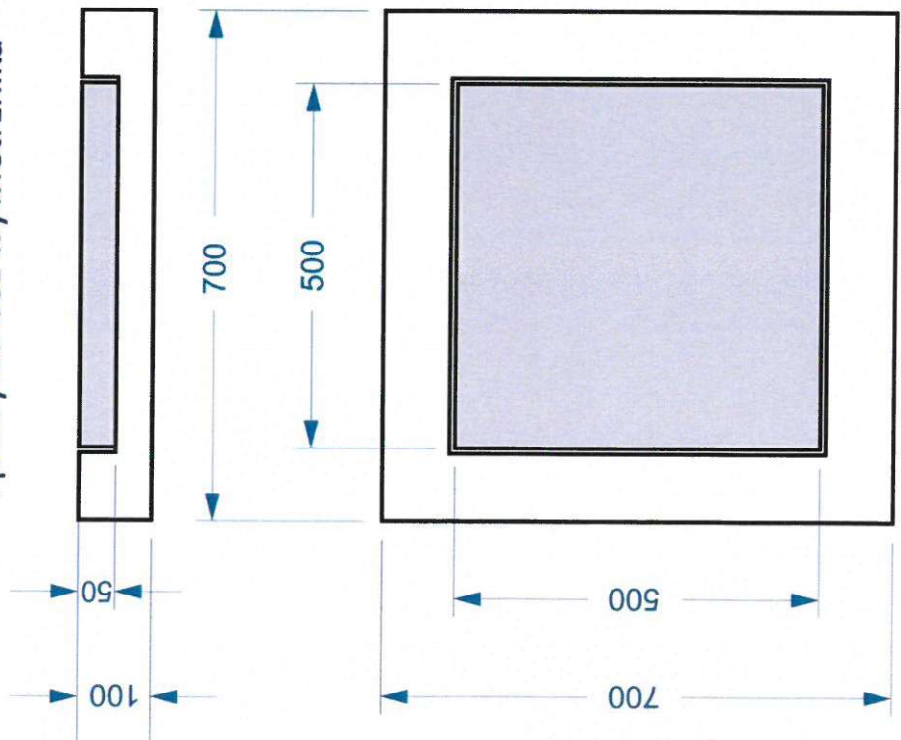

Dariusz Skotnicki
Elektronicznie podpisany przez Dariusz Skotnicki
Data: 2023.03.09 10:59:06 +01'00'

Tadeusz Sieńczak
Elektronicznie podpisany przez Tadeusz Sieńczak
Data: 2023.03.09 10:35:10 +01'00'

Korpus studzienki kablowej (dwuelementowy)

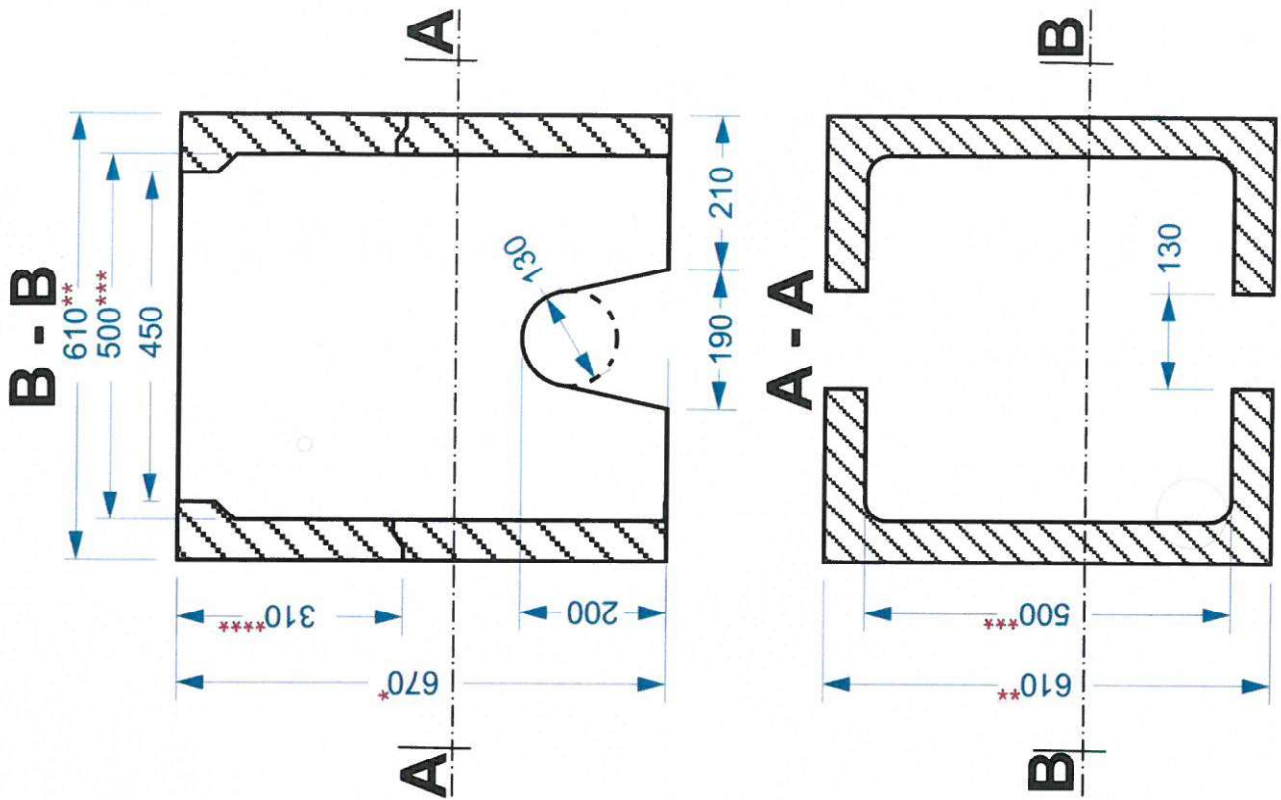

*670-720 mm, **585x585 - 610x610 mm, ***460x460 - 500x500 mm, ****310-360 mm