

ZGŁOSZENIE

budowy lub wykonywania innych robót budowlanych

(PB-2)

PB-2 nie dotyczy budowy i przebudowy budynku mieszkalnego jednorodzinnego.

Podstawa prawna: Art. 30 ust. 2 w zw. z ust. 4d ustawy z dnia 7 lipca 1994 r. – Prawo budowlane (Dz. U. z 2020 r. poz. 1333, z późn. zm.).

1. ORGAN ADMINISTRACJI ARCHITEKTONICZNO-BUDOWLANEJ

Nazwa: Wydział Architektury i Budownictwa Starostwa Powiatowego w Zduńskiej Woli

2.1. DANE INWESTORA¹⁾

Imię i nazwisko lub nazwa: Dom Pomocy Społecznej w Przatówku

Kraj: Polska Województwo: łódzkie Powiat: Zduńskowolski Gmina: Szadek

Ulica: Nr domu: 1 Nr lokalu:

Miejscowość: Przatówek. Kod pocztowy: 98-240 Poczta: Szadek

Email (nieobowiązkowo): dyrektor@dpsprzatowek.pl Nr tel. (nieobowiązkowo): 436751229

2.2. DANE INWESTORA (DO KORESPONDENCJI)¹⁾

Wypełnia się, jeżeli adres do korespondencji inwestora jest inny niż wskazany w pkt 2.1.

Kraj: Województwo:

Powiat: Gmina:

Ulica: Nr domu: Nr lokalu:

Miejscowość: Kod pocztowy: Poczta:

Adres skrzynki ePUAP²⁾:

.....

3. DANE PEŁNOMOCNIKA¹⁾

Wypełnia się, jeżeli inwestor działa przez pełnomocnika.

☐ pełnomocnik

☐ pełnomocnik do doręczeń

Imię i nazwisko:

Kraj: Województwo:

Powiat: Gmina:

Ulica: Nr domu: Nr lokalu:

.... Miejscowość: Kod pocztowy: Poczta: ...

..... Adres skrzynki ePUAP²⁾:

Email (nieobowiązkowo):

Nr tel. (nieobowiązkowo):

AF

4. INFORMACJE O ROBOTACH BUDOWLANYCH

Rodzaj, zakres i sposób wykonywania:

Remont czterech klatek schodowych i ciągów komunikacyjnych zgodnie z załącznikiem do zgłoszenia określającym szczegółowy zakres robót.

Wykonanie robót ma na celu poprawę dostępności architektonicznej osobom niepełnosprawnym w placówce.

Planowany termin rozpoczęcia³⁾: 31 marzec 2022 roku

5. DANE NIERUCHOMOŚCI (MIEJSCE WYKONYWANIA ROBÓT BUDOWLANYCH)¹⁾

Województwo: łódzkie Powiat: Zduńskowolski Gmina: Szadek Ulica:

..... Nr domu: 1 Miejscowość: Przatówek Kod pocztowy: 98-240

Identyfikator działki ewidencyjnej⁴⁾: nr ewid. 375 obręb geodezyjny 17 Przatów

- ☒ Oświadczenie o posiadaniu prawa do dysponowania nieruchomością na cele budowlane.
- ☐ Pełnomocnictwo do reprezentowania inwestora (opłacone zgodnie z ustawą z dnia 16 listopada 2006 r. o opłacie skarbowej (Dz. U. z 2020 r. poz. 1546, z późn. zm.)) – jeżeli inwestor działa przez pełnomocnika.
- ☐ Potwierdzenie uiszczenia opłaty skarbowej – jeżeli obowiązek uiszczenia takiej opłaty wynika z ustawy z dnia 16 listopada 2006 r. o opłacie skarbowej.
- Inne (wymagane przepisami prawa):
- ☒ Szkic i zakres robót budowlanych.

8. PODPIS INWESTORA (PEŁNOMOCNIKA) I DATA PODPISU

Podpis powinien być czytelny. Podpis i datę podpisu umieszcza się w przypadku dokonywania zgłoszenia w postaci papierowej.

..... Przatówek 1, 98-240 Szadek
tel./fax (43) 675 12 20, tel. (43) 675 12 55
tel. kom. 690 672 152

M. Maciejowski
01.12.2021.

STAROSTWO POWIATOWE
W ZDUŃSKIEJ WOLI
ul. Złotnickiego 25
98-220 ZDUŃSKA WOLA

Zgłoszenie nr AB.6743.1.742.2021
przyjęto w dniu 06.12.2021
bez zastrzeżeń

Z up. STAROSTY

Marek Łabędzki
CZŁONEK ZARZĄDU

DOM POMOCY SPOŁECZNEJ
Przatówek 1, 98-240 Szadek
tel./fax (43) 675 12 29, tel. 675 12 55
tel. kom. 690 67 55 52

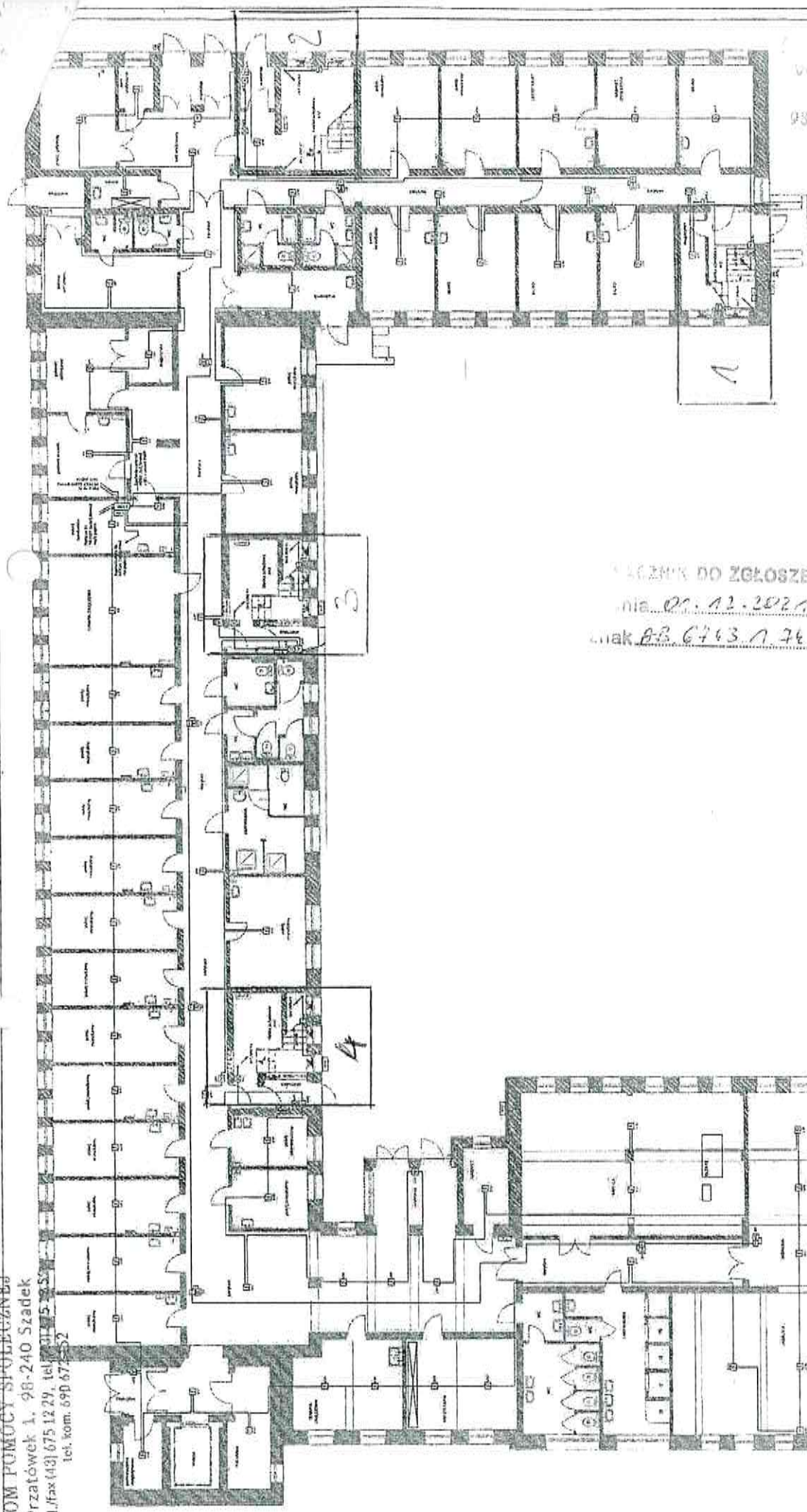

URZĘDZYSTWO POWIATOWE
W ZDUŃSKIEJ WOLI
ul. Główna 21
93-220 ZDUŃSKA WOLA

WZGLĘD DO ZGŁOSZENIA
dnia 01.12.2021 r.
znak BB.6743.1.740.2021

1,2,3,4 kratki sądowe dojęte zarchiwem robot.

PROKURATOR
DORADCA
N. Maciejowski.
dn. 12.2021 r.

KUCHNIA
POZA ZAKRESEM OPRACOWANIA

Zakres robót budowlanych do wykonania podczas remontu czterech klatek schodowych i ciągów komunikacyjnych w Domu Pomocy Społecznych w Przatówku.

Remont będzie obejmował elementy konstrukcyjne budynku głównego pawilonów A i B w postaci schodów wewnętrznych na klatkach schodowych Domu Pomocy Społecznych w Przatówku.

1. Demontaż istniejących stopni, podstopnic i płyt spoczników wykonanych z polerowanego lastryka.
2. Montaż stopni, podstopnic i płyt spoczników wykonanych z materiałów przeciwpoślizgowych w odpowiedniej kolorystyce i odpowiedni sposób oznaczonych poprzez zmianę faktury, odcienia lub barwy. Powierzchnie spoczników będą miały wykończenie wyróżniające je odcieniem, krawędzie pierwszego jak i ostatniego stopnia biegu schodów oznakowane pasem kontrastowym o szerokości minimum 5 cm (zalecane 10 cm) zarówno na stopnicy jak i podstopnicy, tak aby były widoczne przy wchodzeniu, jak i schodzeniu po schodach. Kontrast barwny oznaczeń montowanych na krawędziach nie powinien być mniejszy niż 70%.
3. Demontaż istniejących balustrad i poręczy biegów schodów.
4. Montaż balustrad i poręczy przyściennych o wysokości 110 cm, umożliwiających lewo i prawostronne ich użytkowanie, o maksymalnym prześwicie lub wymiarze otworu pomiędzy elementami wypełnienia balustrady nie większym niż 12 cm, oddalone od ścian, do których są mocowane, co najmniej 5 cm. Część chwytna poręczy o średnicy w zakresie 3,5cm – 4,5cm. Na końcach poręczy montowane oznaczenia dotykowe (pismo wypukłe lub piktogramy dotykowe) i w alfabecie Braille'a, które będą dodatkową informacją dla osób niewidomych. Końce poręczy powinny być zawinięte w dół lub zamontowane do ściany, tak aby nie można było zaczepić się fragmentami ubrania, Linia poręczy będzie wiernie odzwierciedlać bieg schodów, poręcze będą w kolorze kontrastującym z tłem ściany oraz będą bieć nieprzerwanie przez cały ciąg schodów.
5. Malowanie ścian klatek schodowych z zachowaniem kontrastu względem barwy schodów. Zastosowanie żółtej, czyli o największym kontraście względem otoczenia, barwy drzwi ewakuacyjnych.
6. Demontaż istniejących poręczy w ciągach komunikacyjnych parteru i piętra budynku głównego pawilonów A, B, C wykonanych z laminowanej płyty wiórowej.
7. Montaż w ciągach komunikacyjnych parteru i piętra budynku głównego pawilonów A, B, C poręczy przyściennych o wysokości 110 cm, umożliwiających lewo i prawostronne ich użytkowanie, oddalonych od ścian, do których są mocowane, co najmniej 5 cm. Część chwytna poręczy o średnicy w zakresie 3,5 cm-4,5 cm. Na końcach poręcz montowane oznaczenia dotykowe (pismo wypukłe lub piktogramy dotykowe) i w alfabecie Braille'a, które będą dodatkową informacją dla osób niewidomych.