

Wydruk z systemu IntaEWID

< Podtytuł >

skala 1: 500

układ współrzędnych 2000 strefa 6 (18°)

X = 6019369.36, Y = 6520677.34

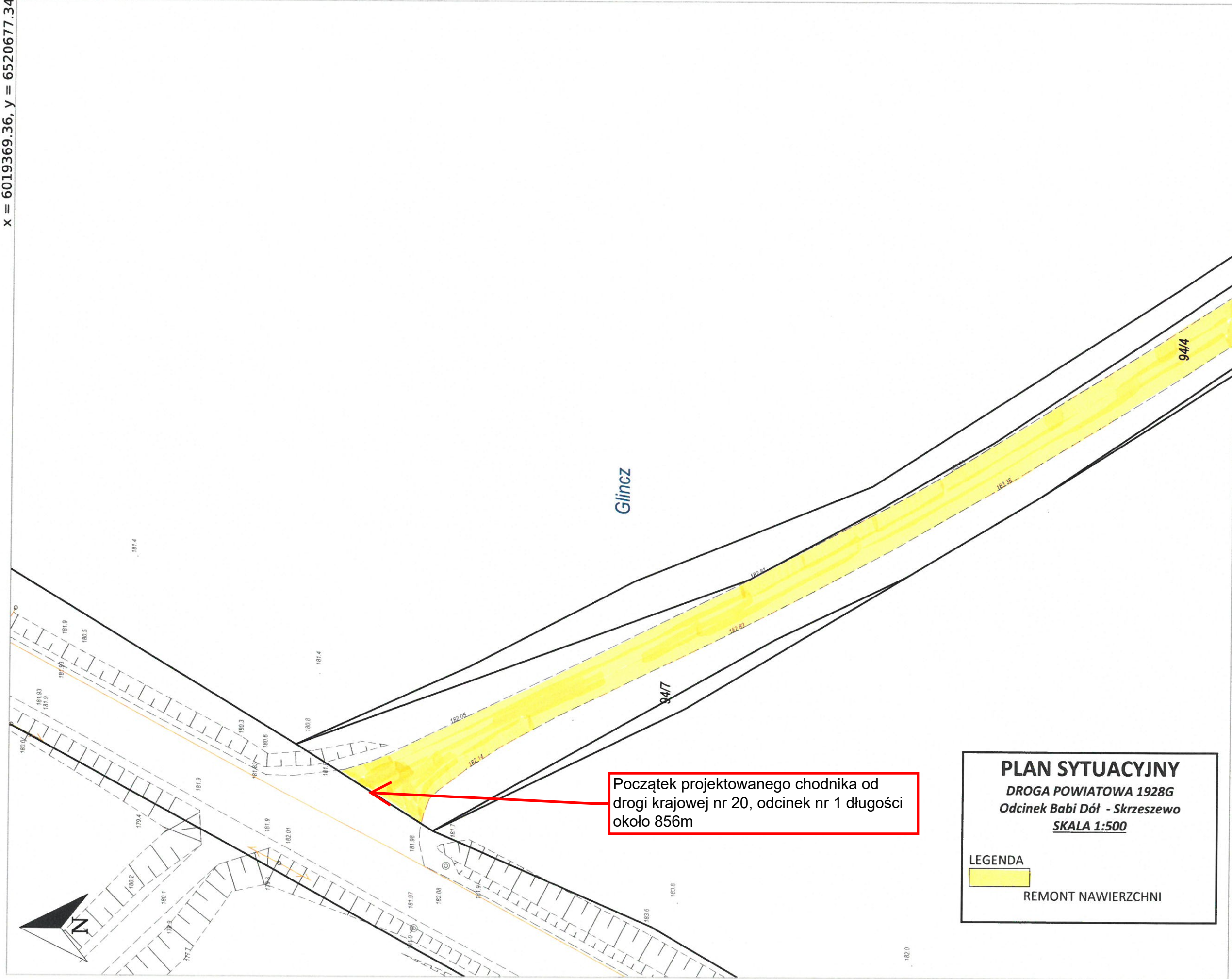

PLAN SYTUACYJNY
DROGA POWIATOWA 1928G
Odcinek Babi Dół - Skrzeszewo
SKALA 1:500

LEGENDA

REMONT NAWIERZCHNI

X = 6019202.14, Y = 6520544.51
Glinicz, Żukowo - G

Wydruk z systemu IntaEWID

< **Podtytuł** >

skala 1: 500

układ współrzędnych 2000 strefa 6 (18°)

x = 6019270.05, y = 6520712.97

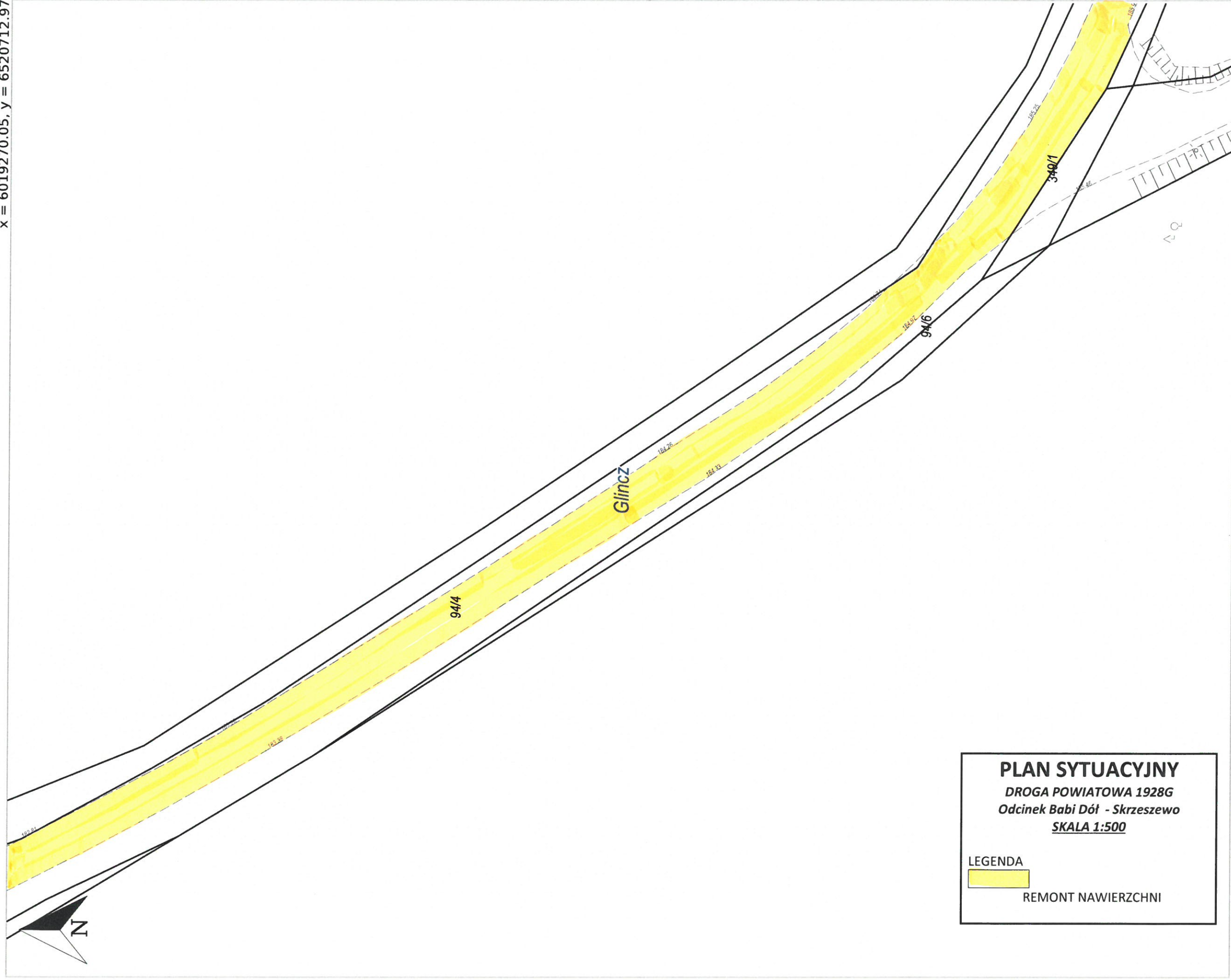

PLAN SYTUACYJNY
DROGA POWIATOWA 1928G
Odcinek Babi Dół - Skrzeszewo
SKALA 1:500

LEGENDA

REMONT NAWIERZCHNI

x = 6019102.84, y = 6520580.14
Glincz, Żukowo - G

Wydruk z systemu IntaEWID

< Podtytuł >

skala 1: 500

układ współrzędnych 2000 strefa 6 (18°)

x = 6019159.28, y = 6520864.57

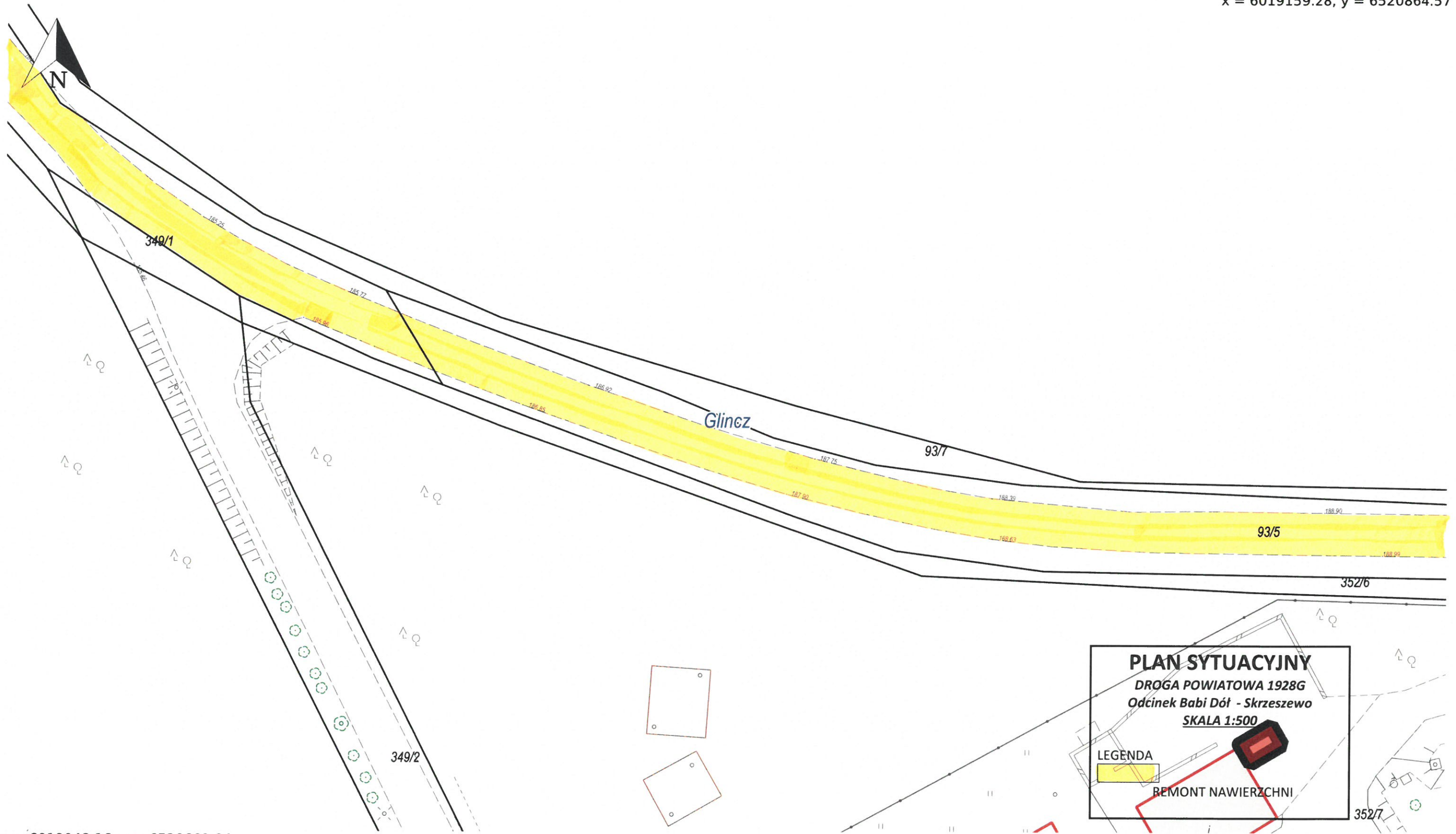

x = 6019048.16, y = 6520669.84
Glincz, Żukowo - G

Wydruk z systemu IntaEWID

< Podtytuł >

skala 1: 500

układ współrzędnych 2000 strefa 6 (18°)

x = 6019144.99, y = 6521025.97

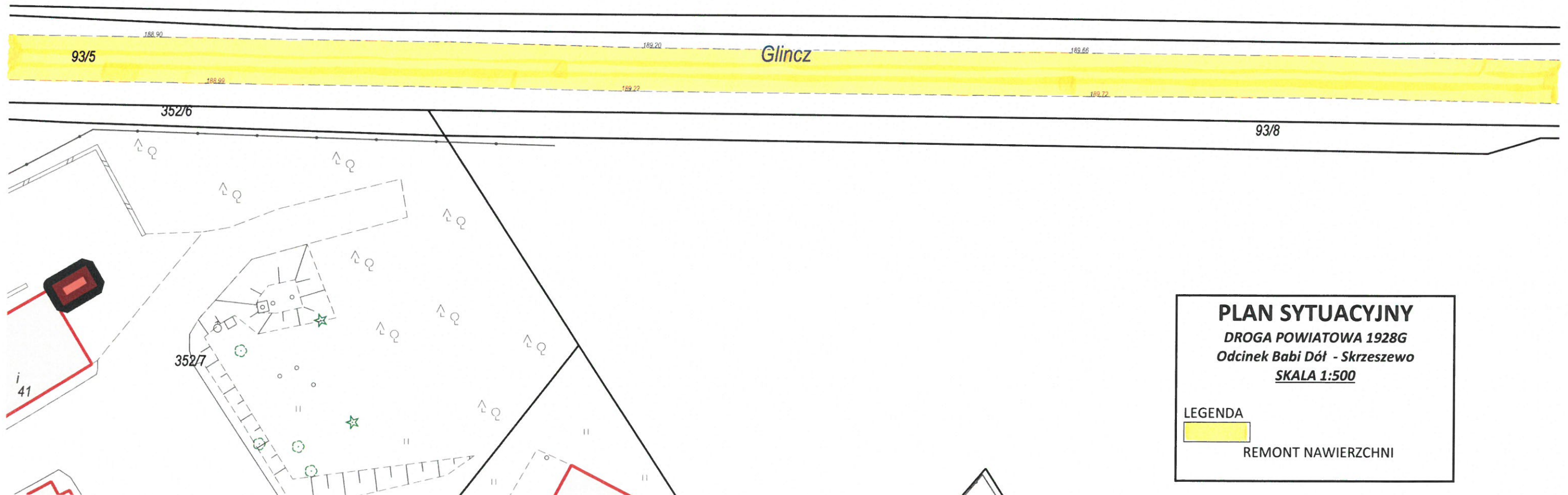

x = 6019033.87, y = 6520831.23
Glincz, Żukowo - G

Wydruk z systemu IntaEWID

< Podtytuł >

skala 1: 500

układ współrzędnych 2000 strefa 6 (18°)

x = 6019132.65, y = 6521209.76

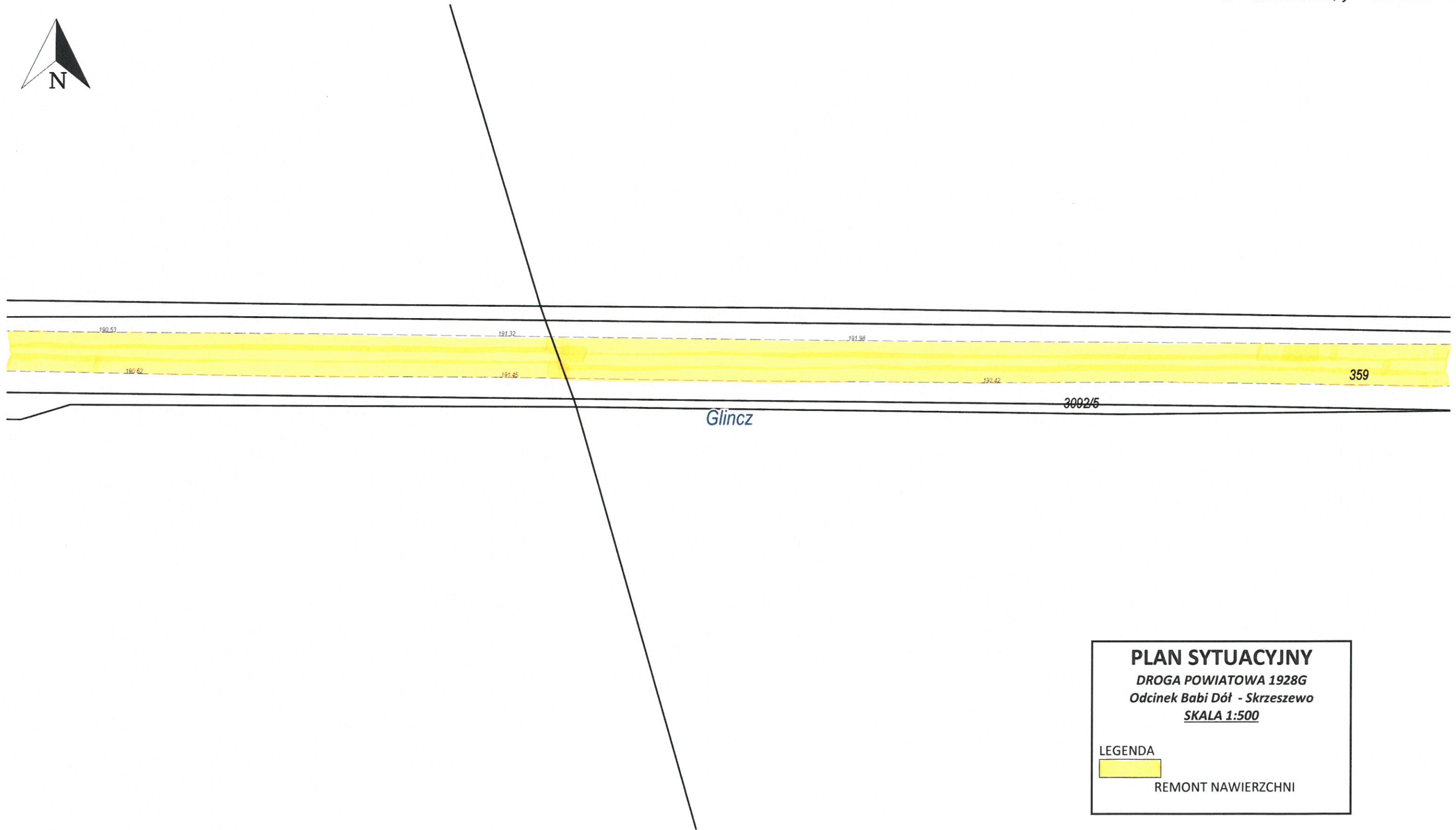

PLAN SYTUACYJNY

DROGA POWIATOWA 1928G

Odcinek Babi Dół - Skrzyszewo

SKALA 1:500

LEGENDA

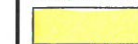

REMONT NAWIERZCHNI

x = 6019021.52, y = 6521015.03
Glincz, Żukowo - G

Wydruk z systemu IntaEWID

< Podtytuł >

skala 1: 500

układ współrzędnych 2000 strefa 6 (18°)



x = 6019149.40, y = 6521346.82

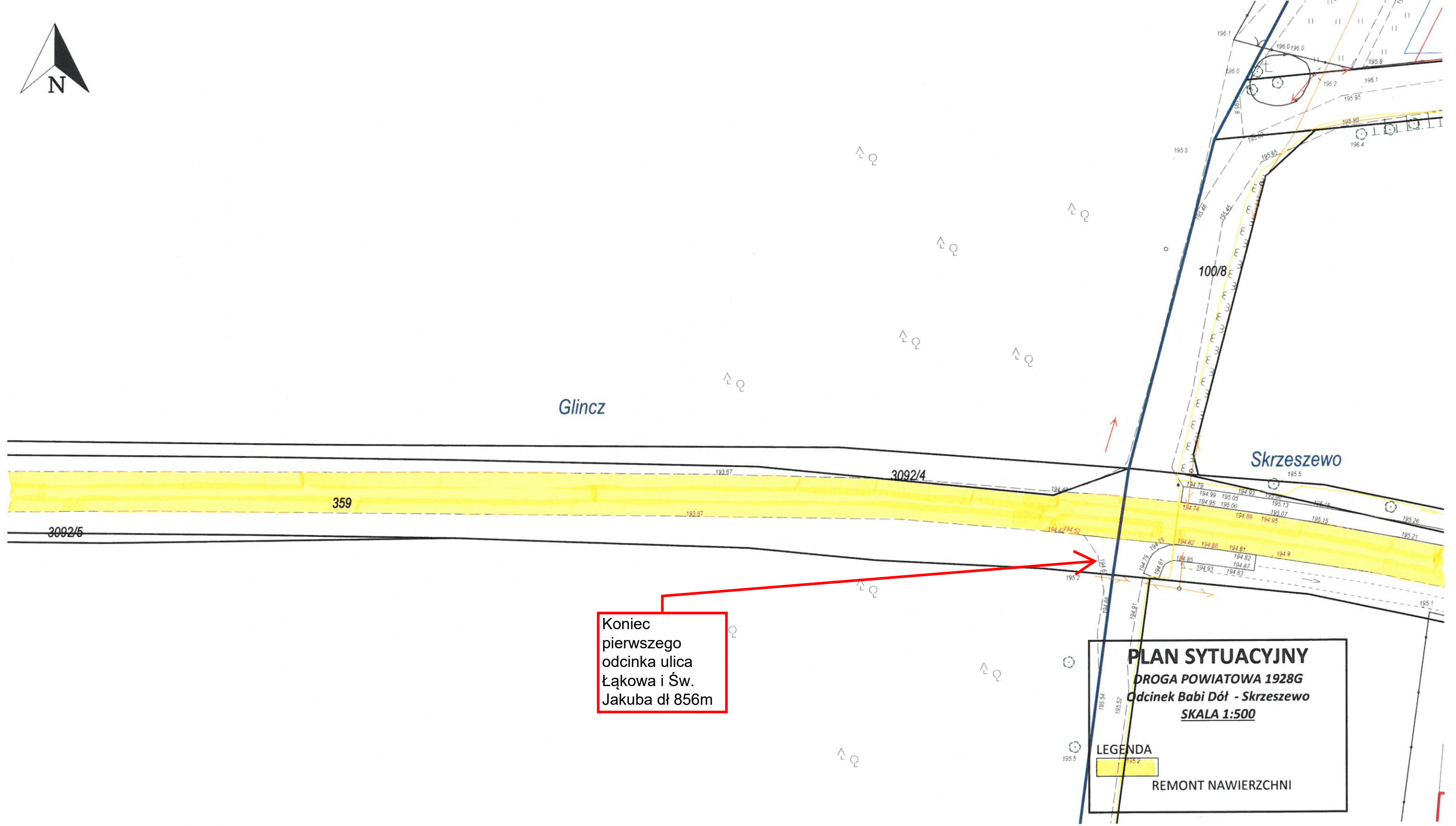

Koniec
pierwszego
odcinka ulica
Łąkowa i Św.
Jakuba dł 856m

PLAN SYTUACYJNY
DROGA POWIATOWA 1928G
Odcinek Babi Dół - Skrzeszewo
SKALA 1:500

LEGENDA

REMONT NAWIERZCHNI

x = 6019038.28, y = 6521152.09
Glincz, Żukowo - G | Skrzeszewo, Żukowo - G

Wrys ze studium uwarunkowań i kierunków zagospodarowania przestrzennego

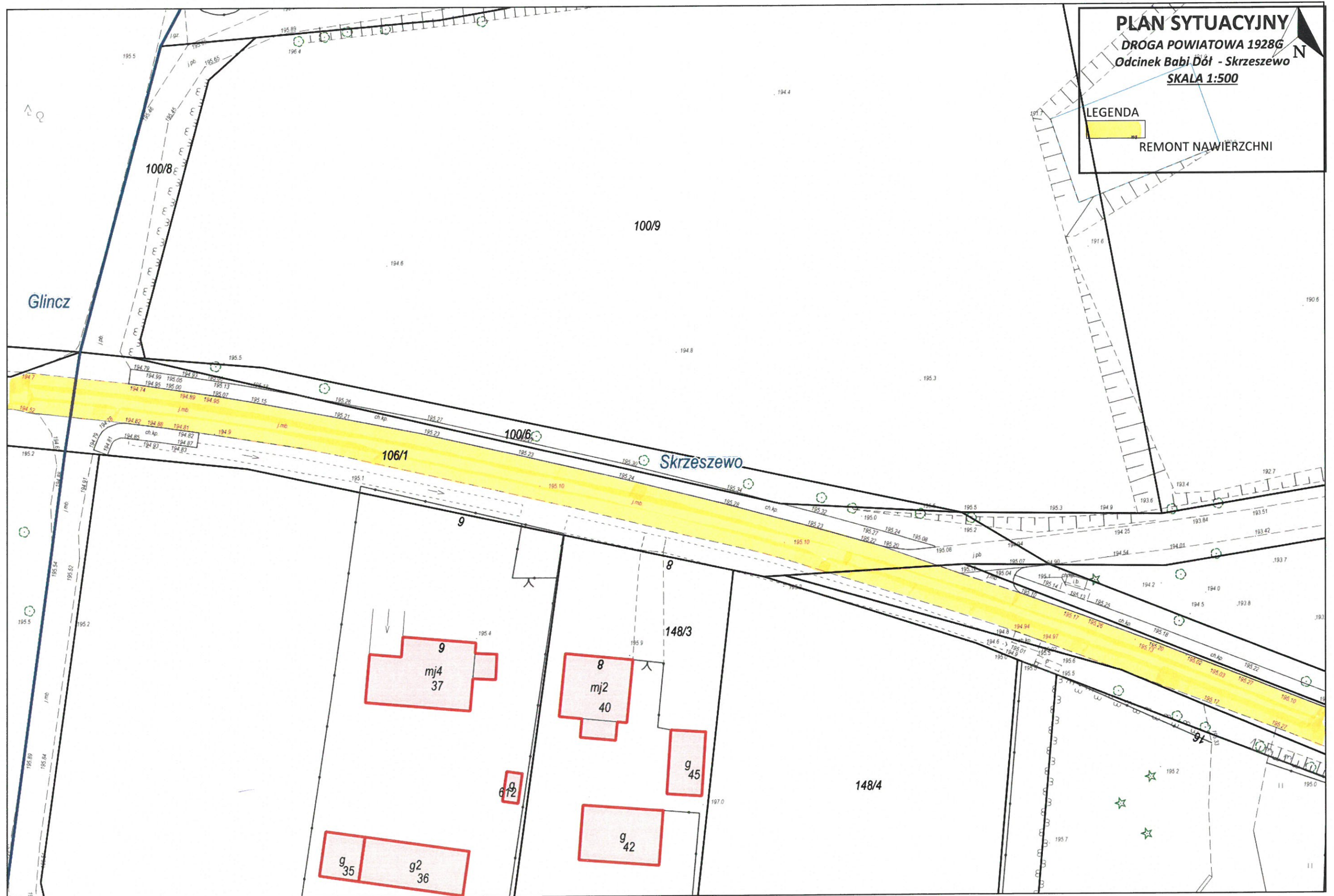

Wydruk w skali 1:500

Wydruk z systemu WebEWID

Sporządził: Andrzej Puzdrowski

Udostępniane informacje nie są dokumentami w postępowaniach administracyjnych i innych. Materiały zawierające informacje z powiatowego zasobu geodezyjnego i kartograficznego (w tym dane z operatu ewidencji gruntów i budynków Starostwa Powiatowego w Kartuzach) należy zamawiać w Wydziale Geodezji. Dokumenty zawierające inne informacje przetwarzane w Wewnętrznym Portalu Mapowym należy zamawiać w wydziałach merytorycznych, odpowiedzialnych za aktualizację tych danych.

Wyrys ze studium uwarunkowań i kierunków zagospodarowania przestrzennego

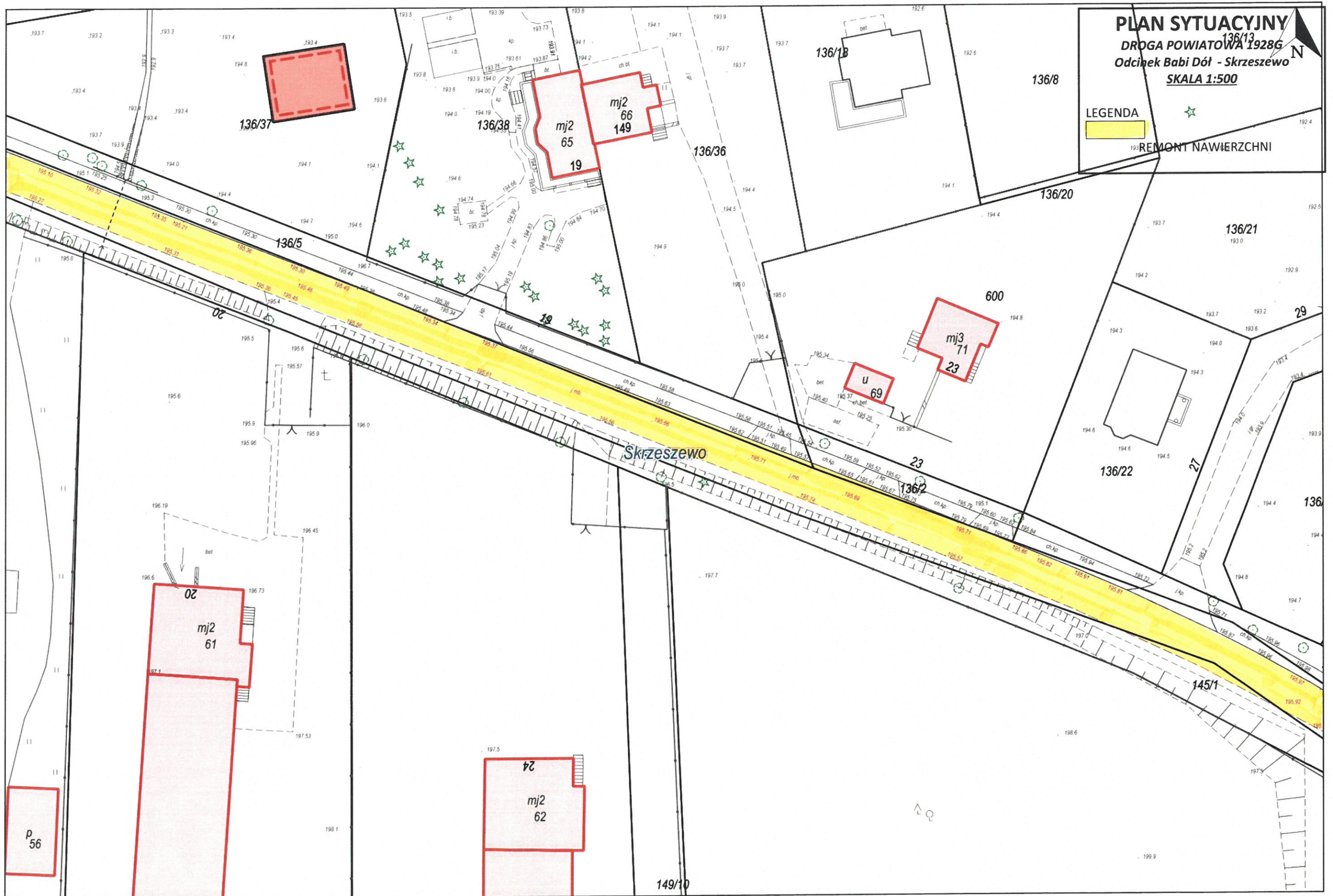

PLAN SYTUACYJNY

DROGA POWIATOWA 1928G
Odcinek Babi Dół - Skrzyszewo
SKALA 1:500

LEGENDA

 REMONT NAWIERZCHNI

Wrys ze studium uwarunkowań i kierunków zagospodarowania przestrzennego

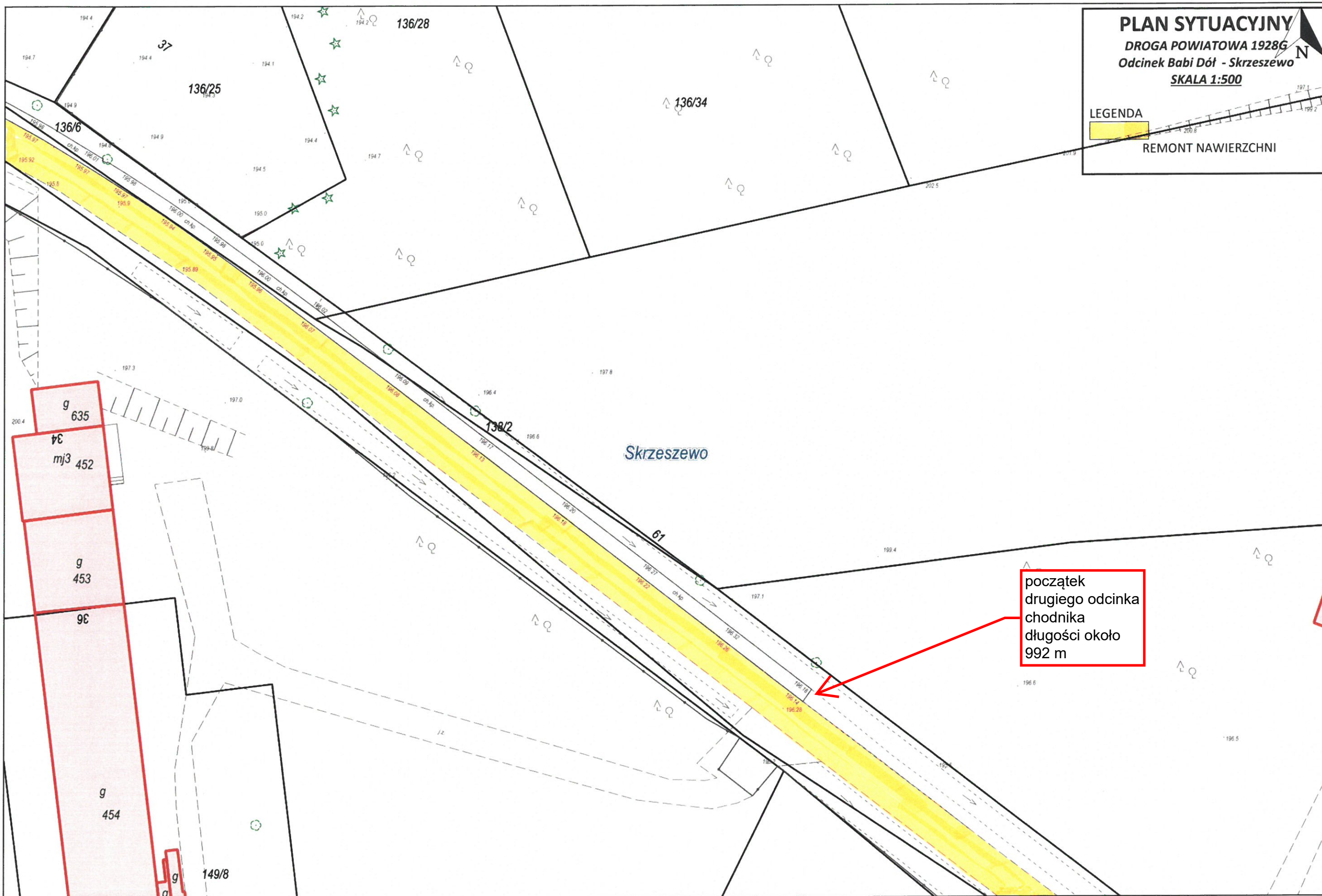

Wyrys ze studium uwarunkowań i kierunków zagospodarowania przestrzennego

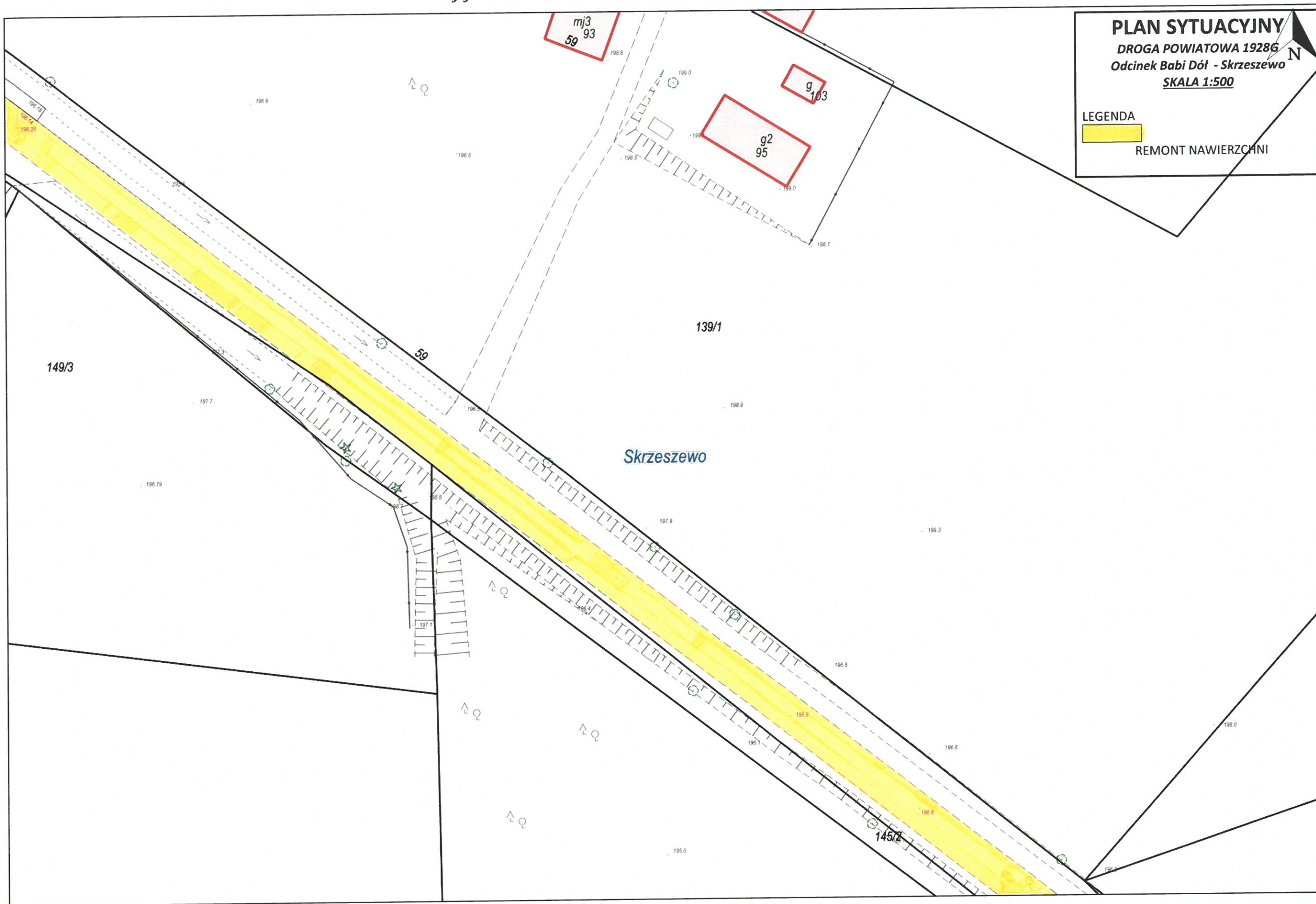

Wydruk w skali 1:500

Wydruk z systemu WebEWID

Sporządził: Andrzej Puzdrowski

Udostępniane informacje nie są dokumentami w postępowaniach administracyjnych i innych. Materiały zawierające informacje z powiatowego zasobu geodezyjnego i kartograficznego (w tym dane z operatu ewidencji gruntów i budynków Starostwa Powiatowego w Kartuzach) należy zamawiać w Wydziale Geodezji. Dokumenty zawierające inne informacje przetwarzane w Wewnętrznym Portalu Mapowym należy zamawiać w wydziałach merytorycznych, odpowiedzialnych za aktualizację tych danych.

Wrys ze studium uwarunkowań i kierunków zagospodarowania przestrzennego

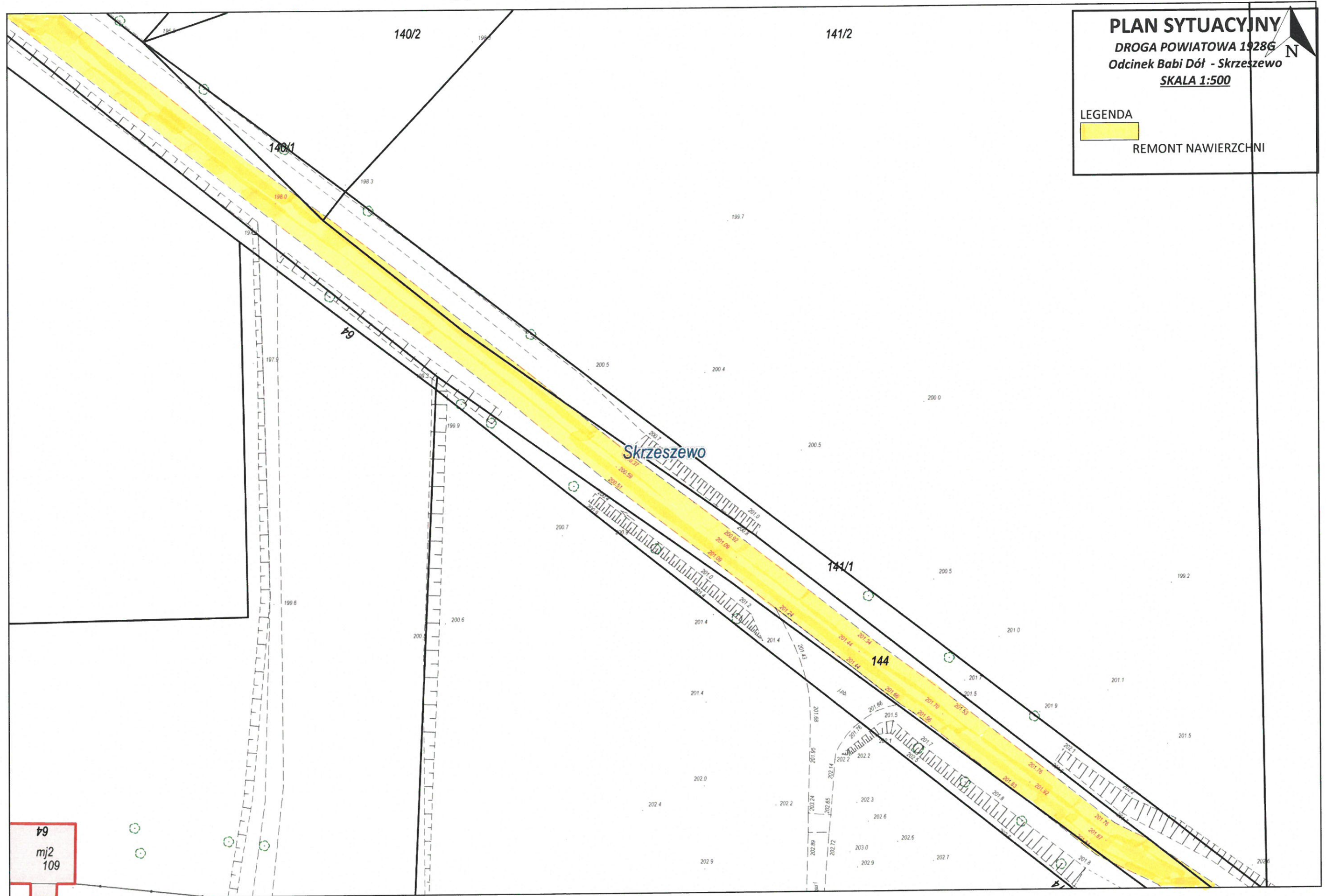

Wydruk w skali 1:500

Wydruk z systemu WebEWID

Sporządził: Andrzej Puzdrowski

Udostępniane informacje nie są dokumentami w postępowaniach administracyjnych i innych. Materiały zawierające informacje z powiatowego zasobu geodezyjnego i kartograficznego (w tym dane z operatu ewidencji gruntów i budynków Starostwa Powiatowego w Kartuzach) należy zamawiać w Wydziale Geodezji. Dokumenty zawierające inne informacje przetwarzane w Wewnętrznym Portalu Mapowym należy zamawiać w wydziałach merytorycznych, odpowiedzialnych za aktualizację tych danych.

Wrys ze studium uwarunkowań i kierunków zagospodarowania przestrzennego

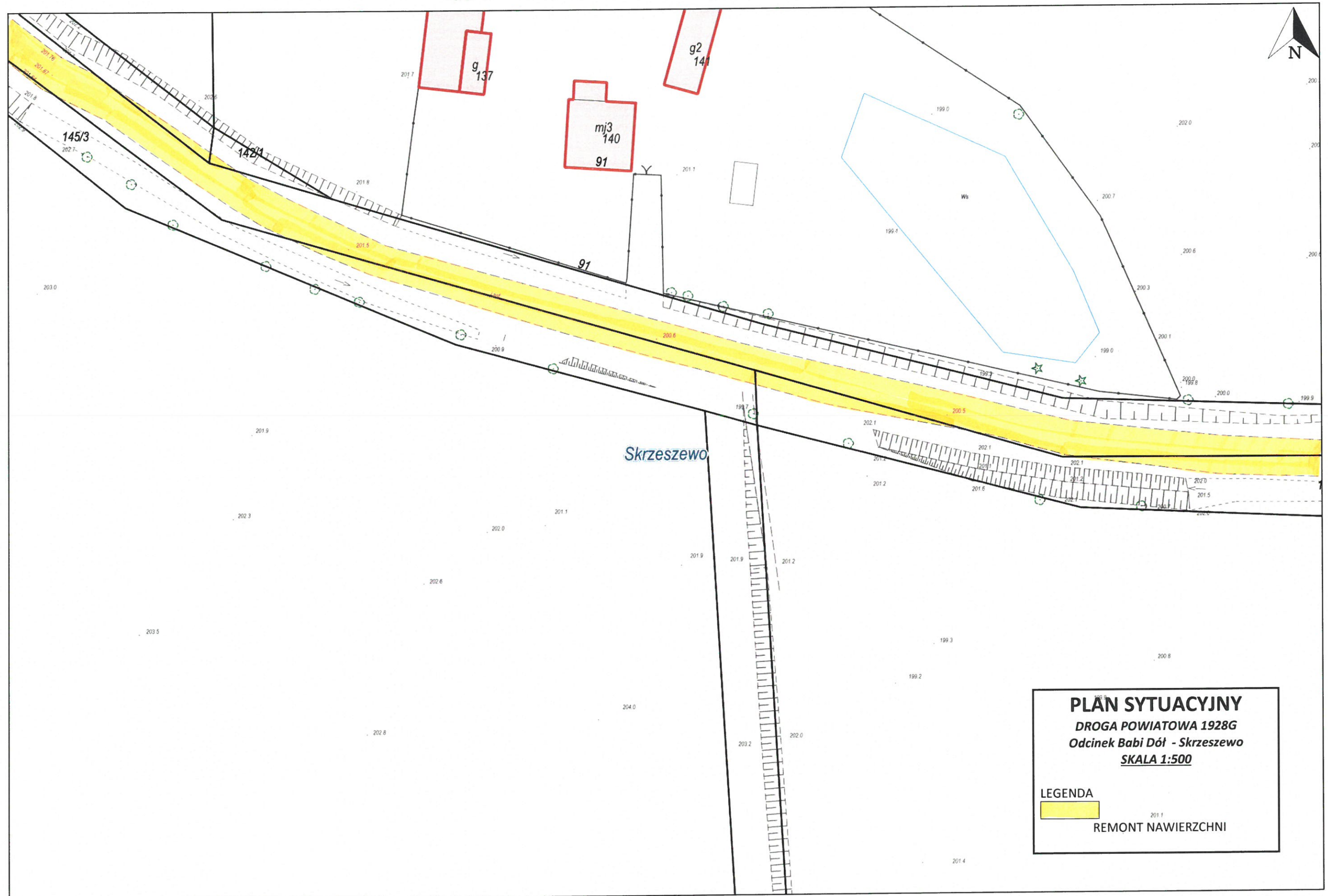

Wyrys ze studium uwarunkowań i kierunków zagospodarowania przestrzennego

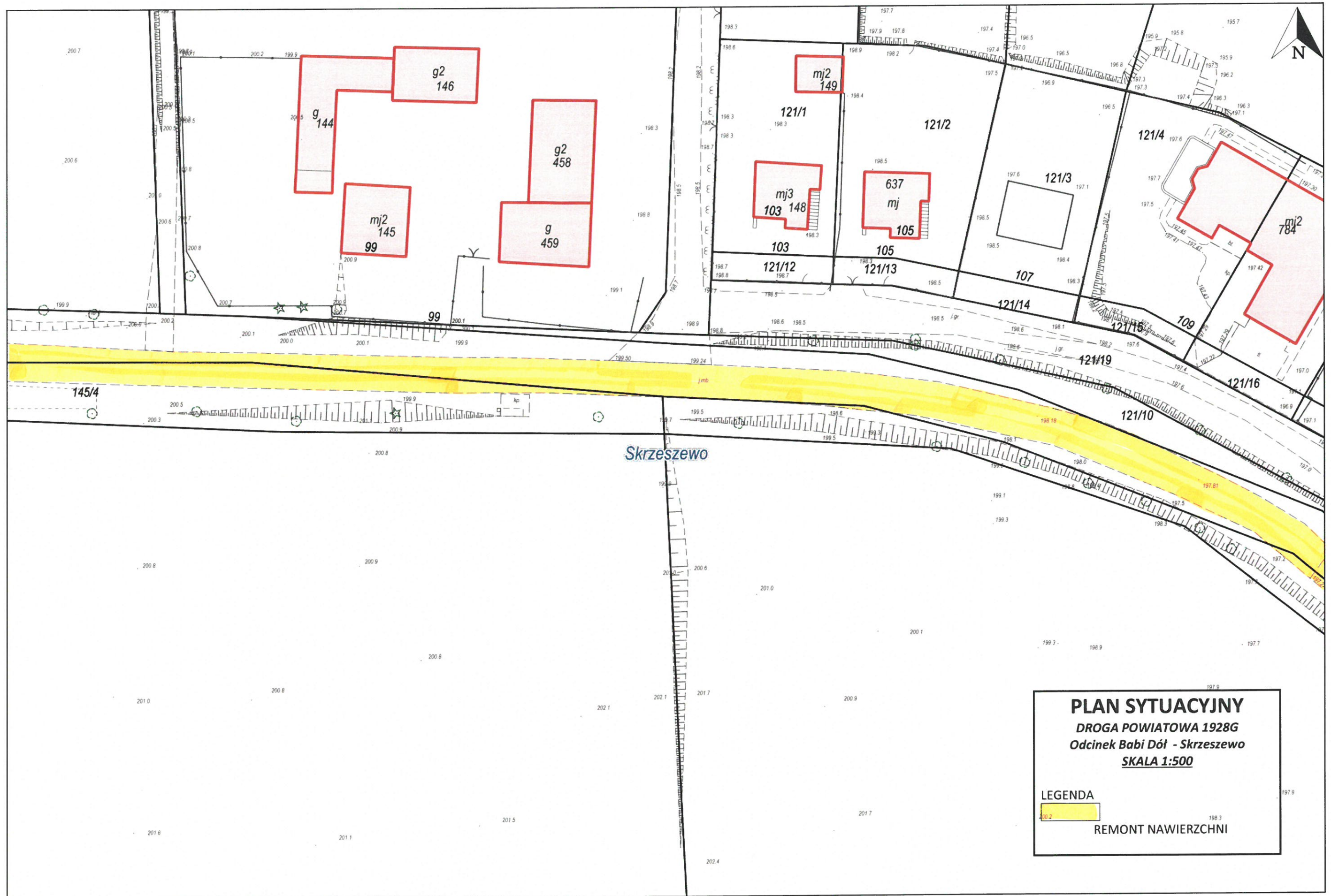

Wyrzys ze studium uwarunkowań i kierunków zagospodarowania przestrzennego

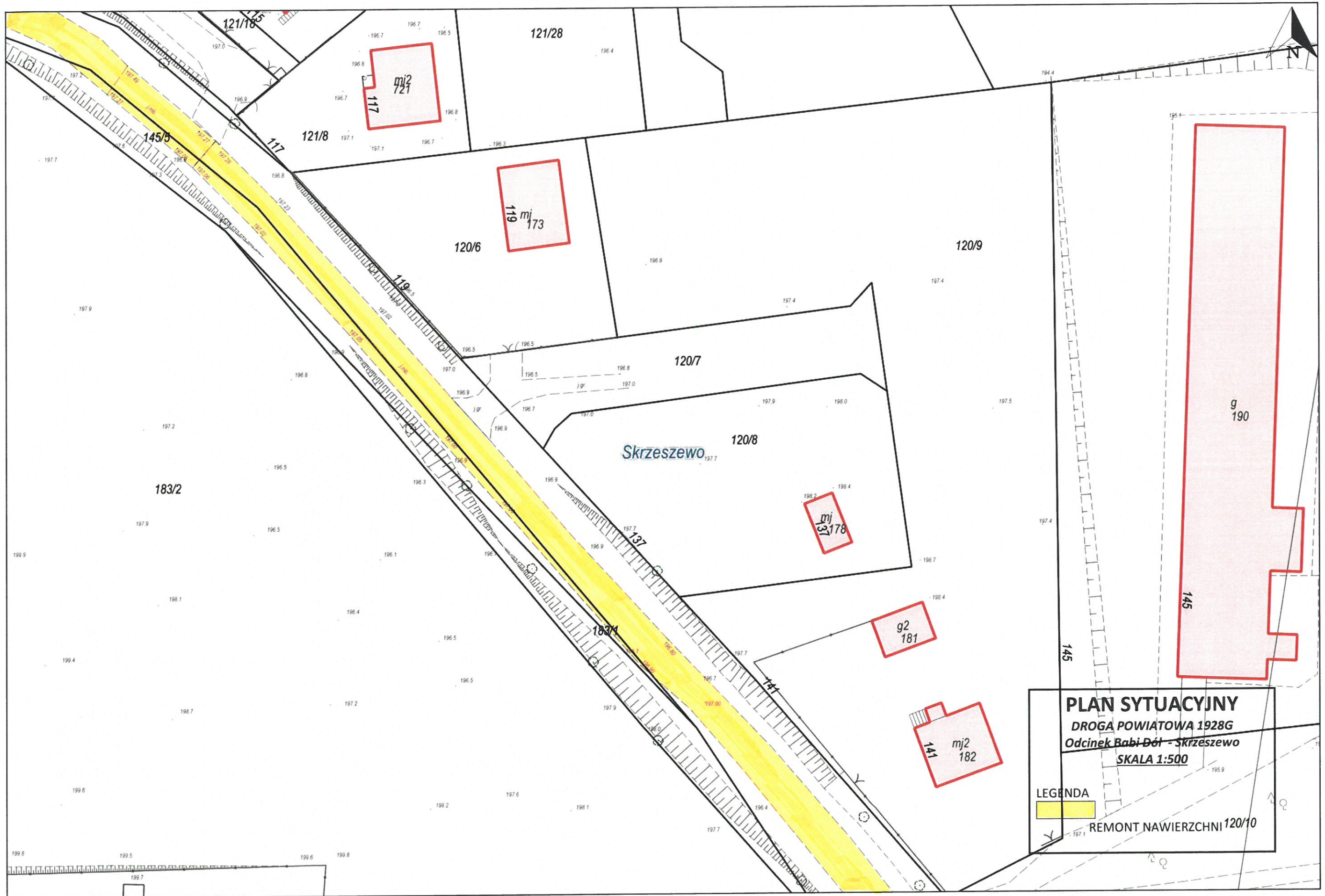

Wydruk w skali 1:500

Wydruk z systemu WebEWID

Sporządził: Andrzej Puzdrowski

Udostępniane informacje nie są dokumentami w postępowaniach administracyjnych i innych. Materiały zawierające informacje z powiatowego zasobu geodezyjnego i kartograficznego (w tym dane z operatu ewidencji gruntów i budynków Starostwa Powiatowego w Kartuzach) należy zamawiać w Wydziale Geodezji. Dokumenty zawierające inne informacje przetwarzane w Wewnętrznym Portalu Mapowym należy zamawiać w wydziałach merytorycznych, odpowiedzialnych za aktualizację tych danych.

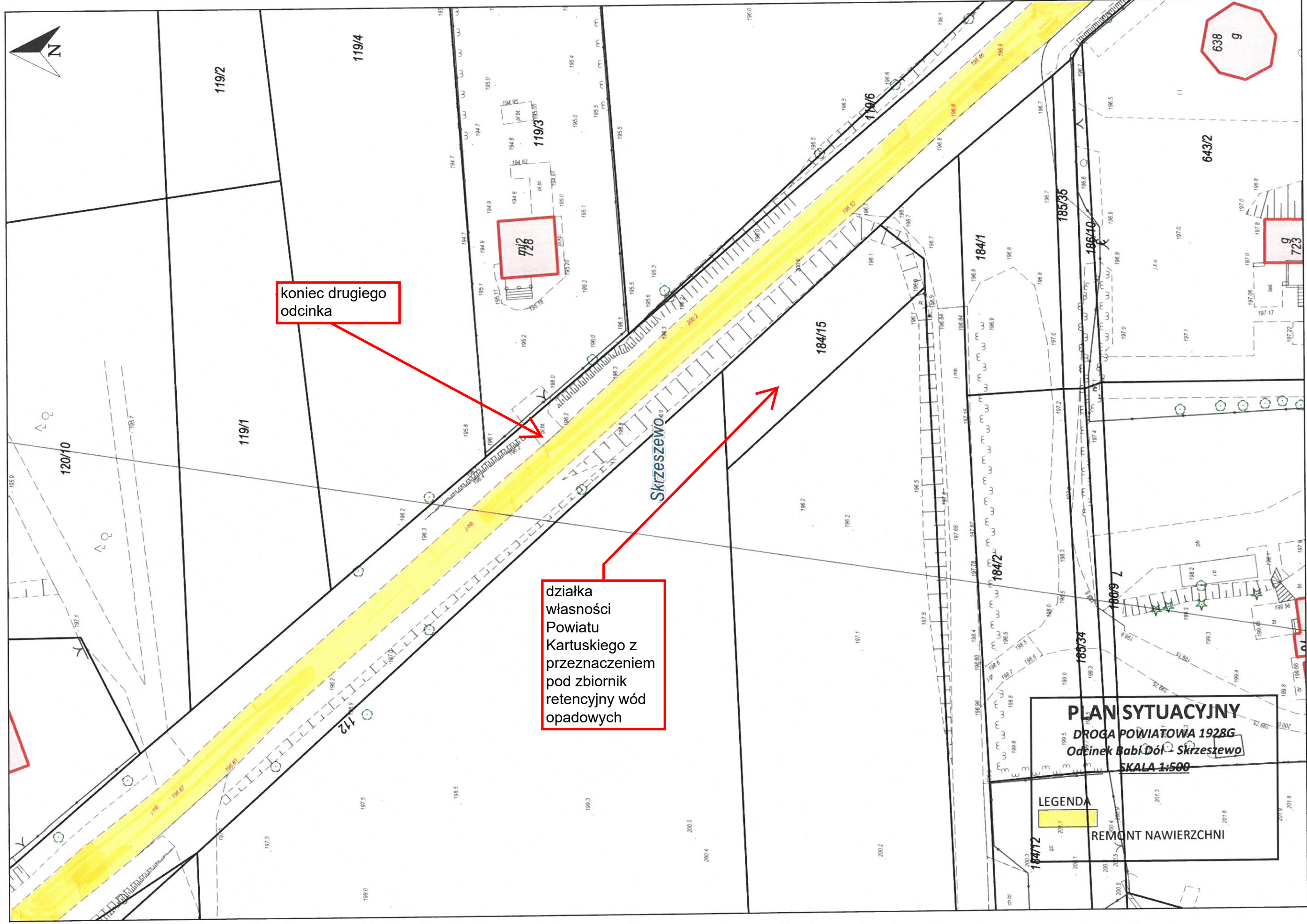

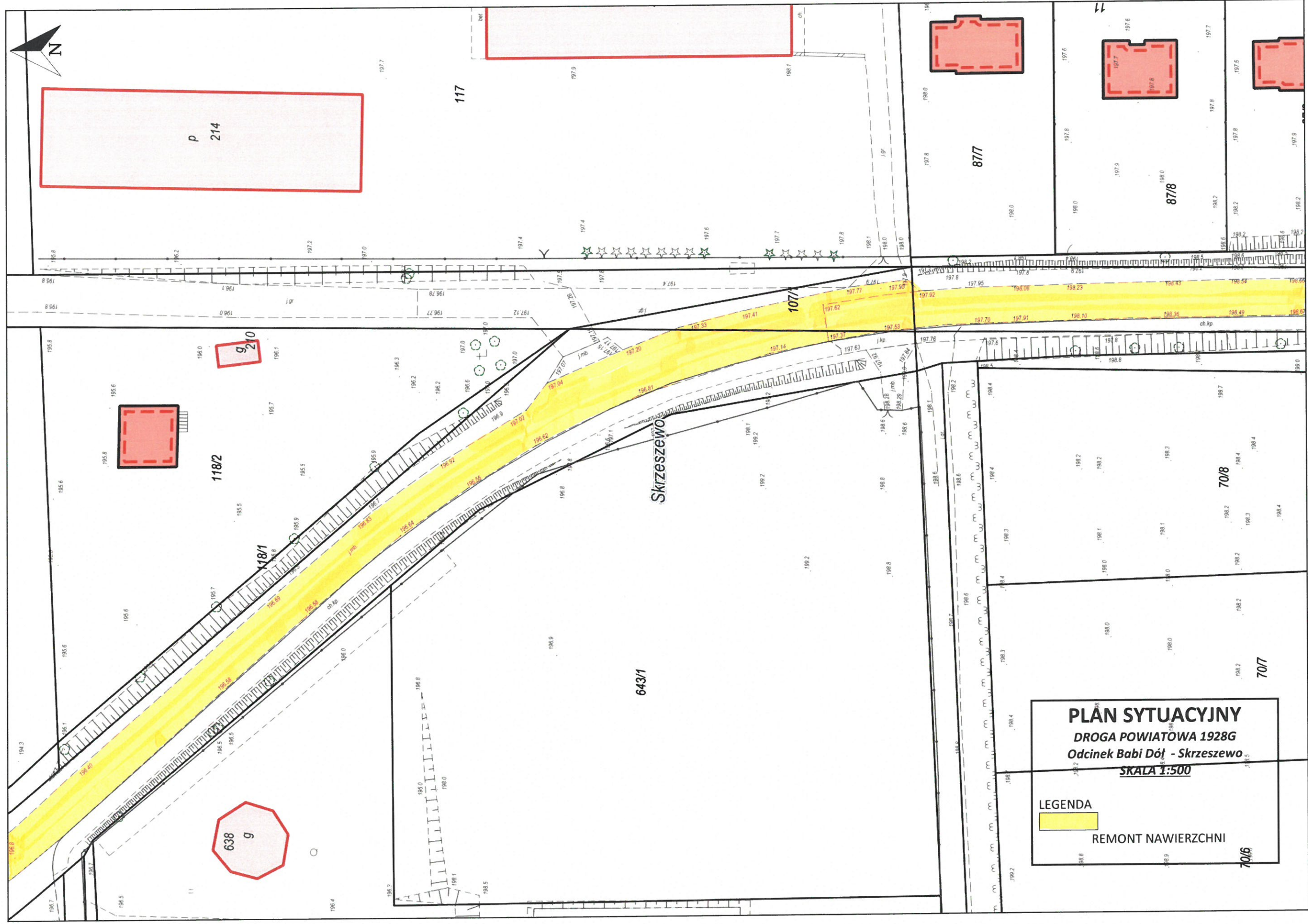

Wyrzys ze studium uwarunkowań i kierunków zagospodarowania przestrzennego

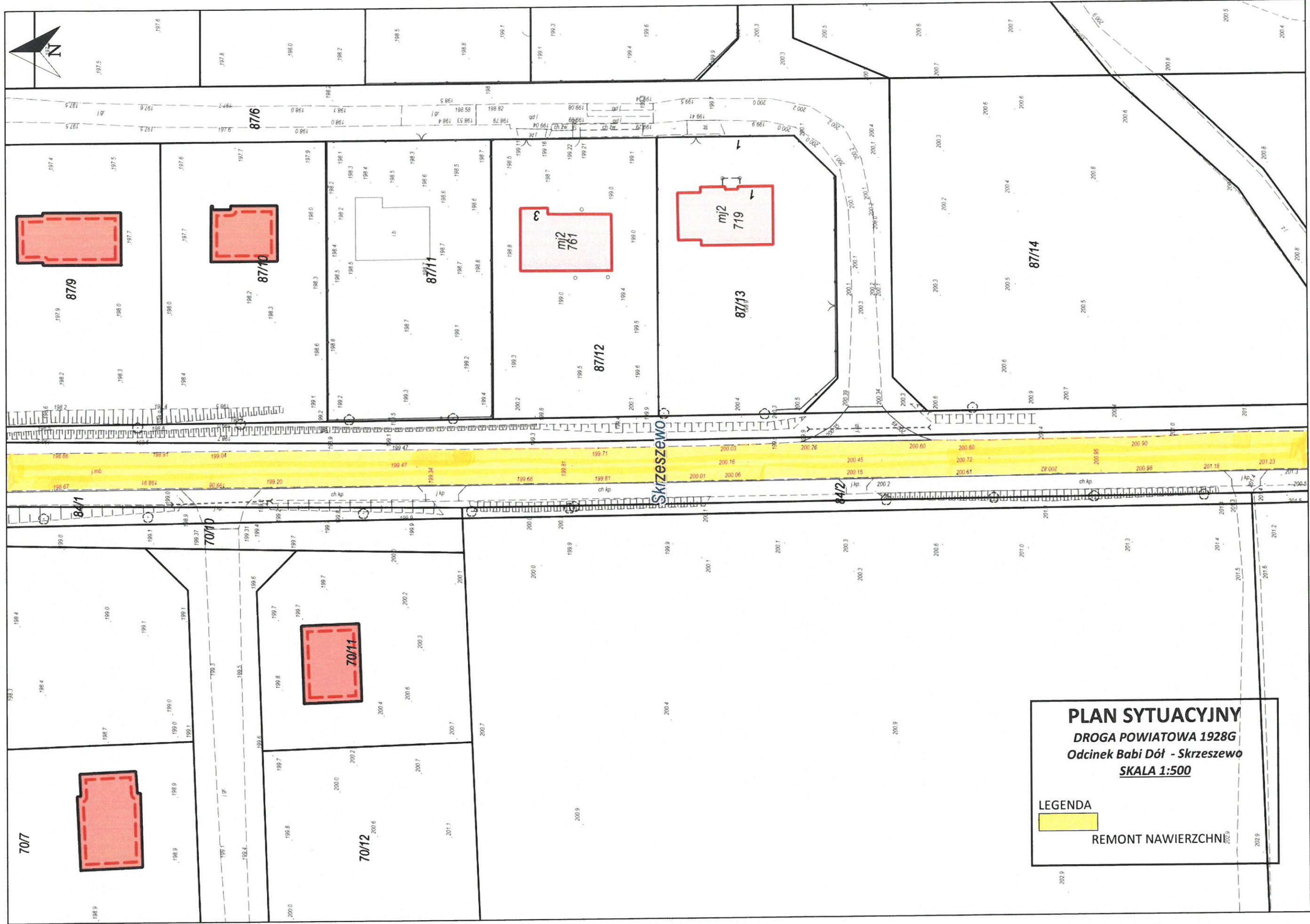

PLAN SYTUACYJNY
DROGA POWIATOWA 1928G
Odcinek Babi Dół - Skieszewo
SKALA 1:500

LEGENDA

REMONT NAWIERZCHNI

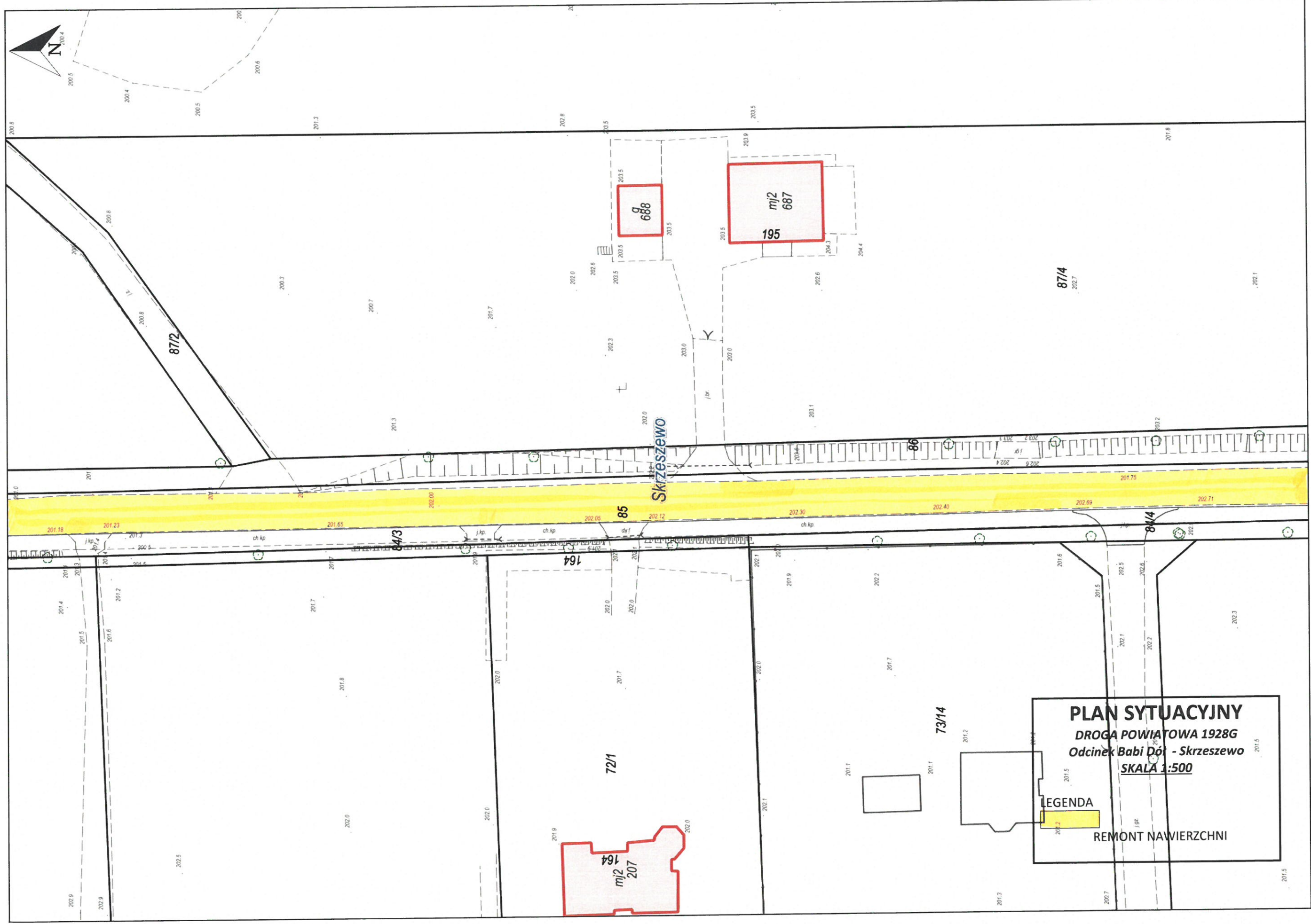

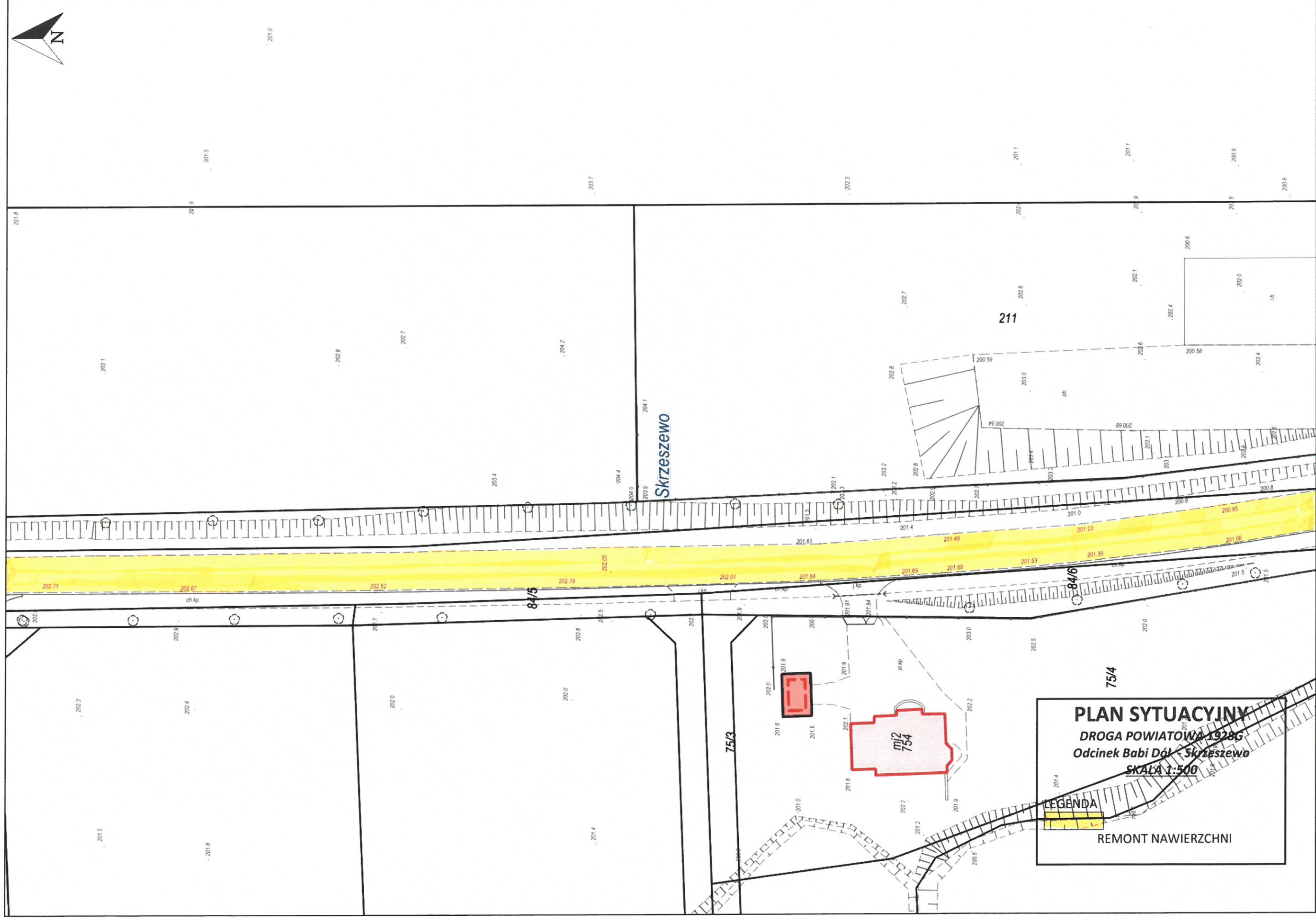

PLAN SYTUACYJNY
DROGA POWIATOWA 1928G
Odcinek Babi Dół - Skiszewo
SKALA 1:500

LEGENDA
REMONT NAWIERZCHNI

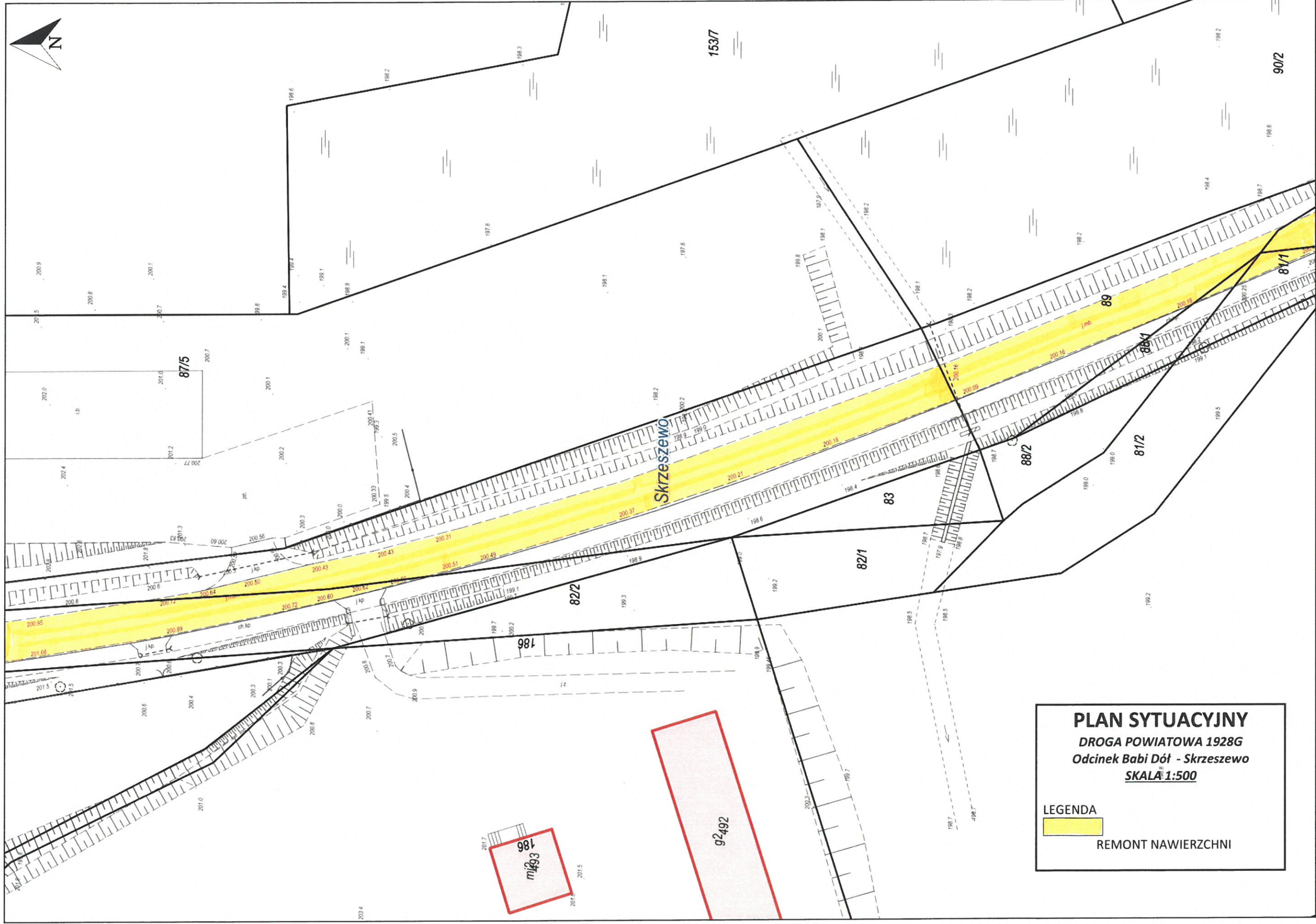

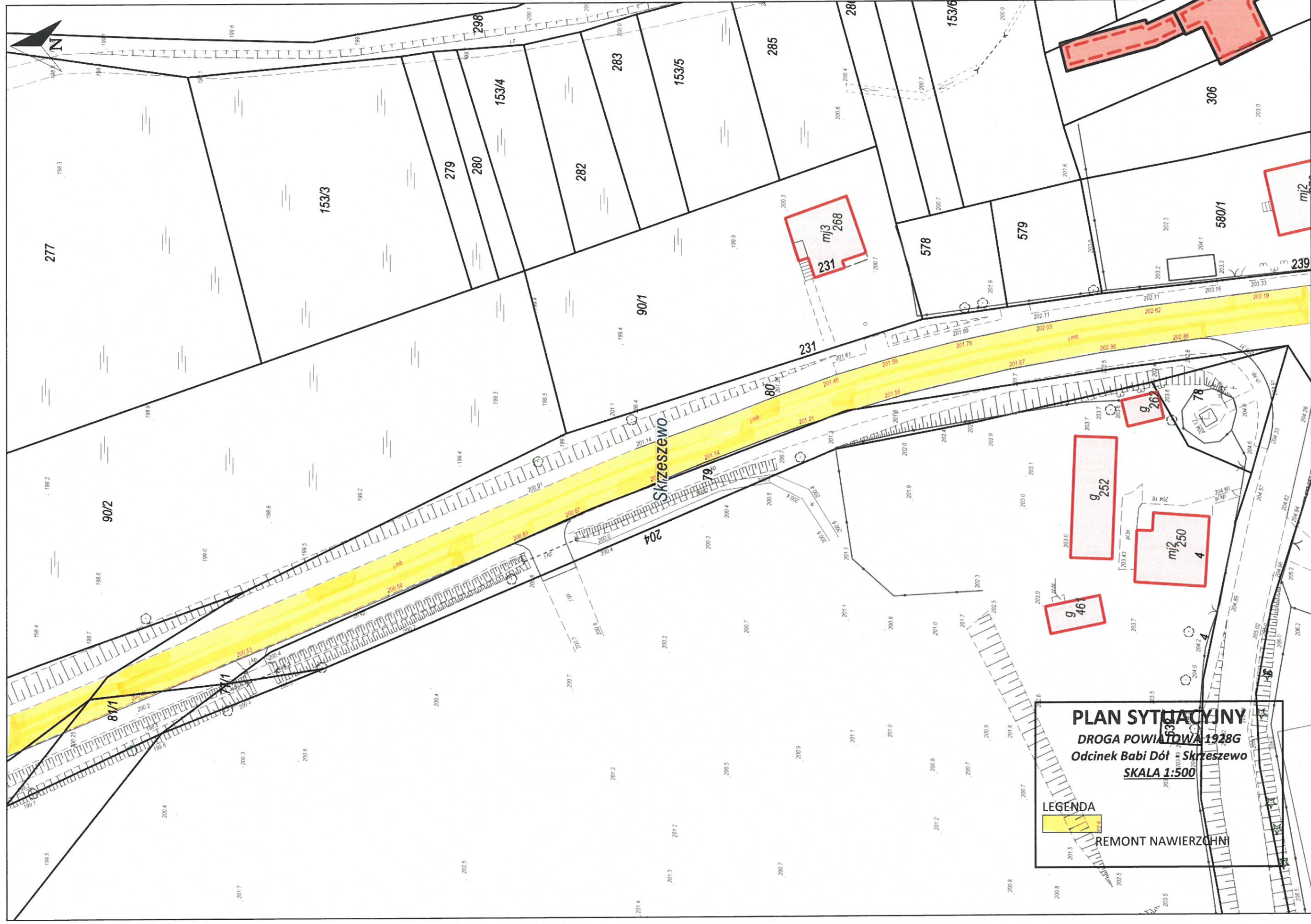

PLAN SYTUACYJNY
DROGA POWIATOWA 1928G
Odcinek Babi Dół Skrzyszewo
SKALA 1:500

LEGENDA
 REMONT NAWIERZCHNI

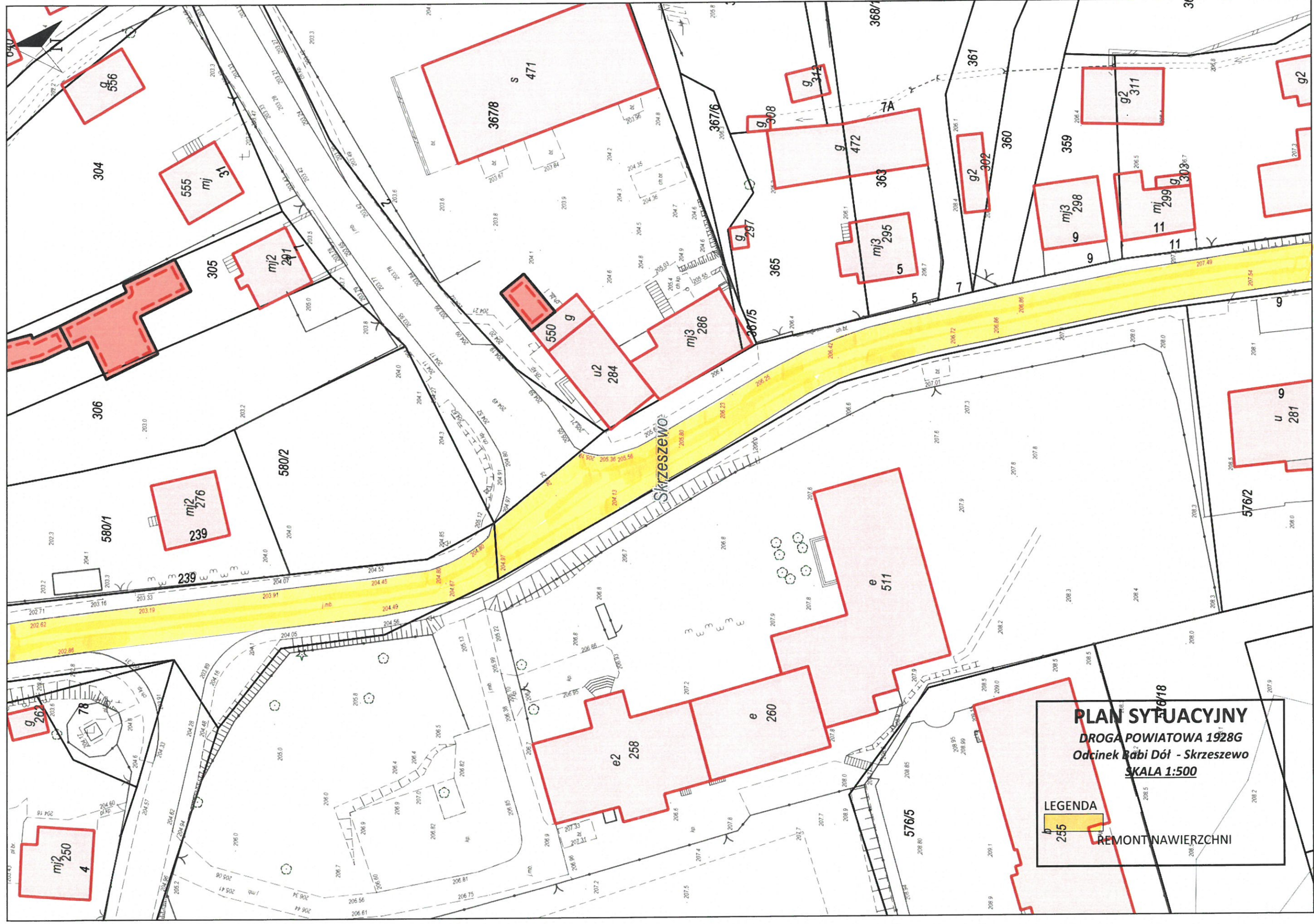

PLAN SYTUACYJNY
DROGA POWIATOWA 1928G
Odcinek Babi Dół - Skieszewo
SKALA 1:500

LEGENDA
 255
 REMONT NAWIERZCHNI

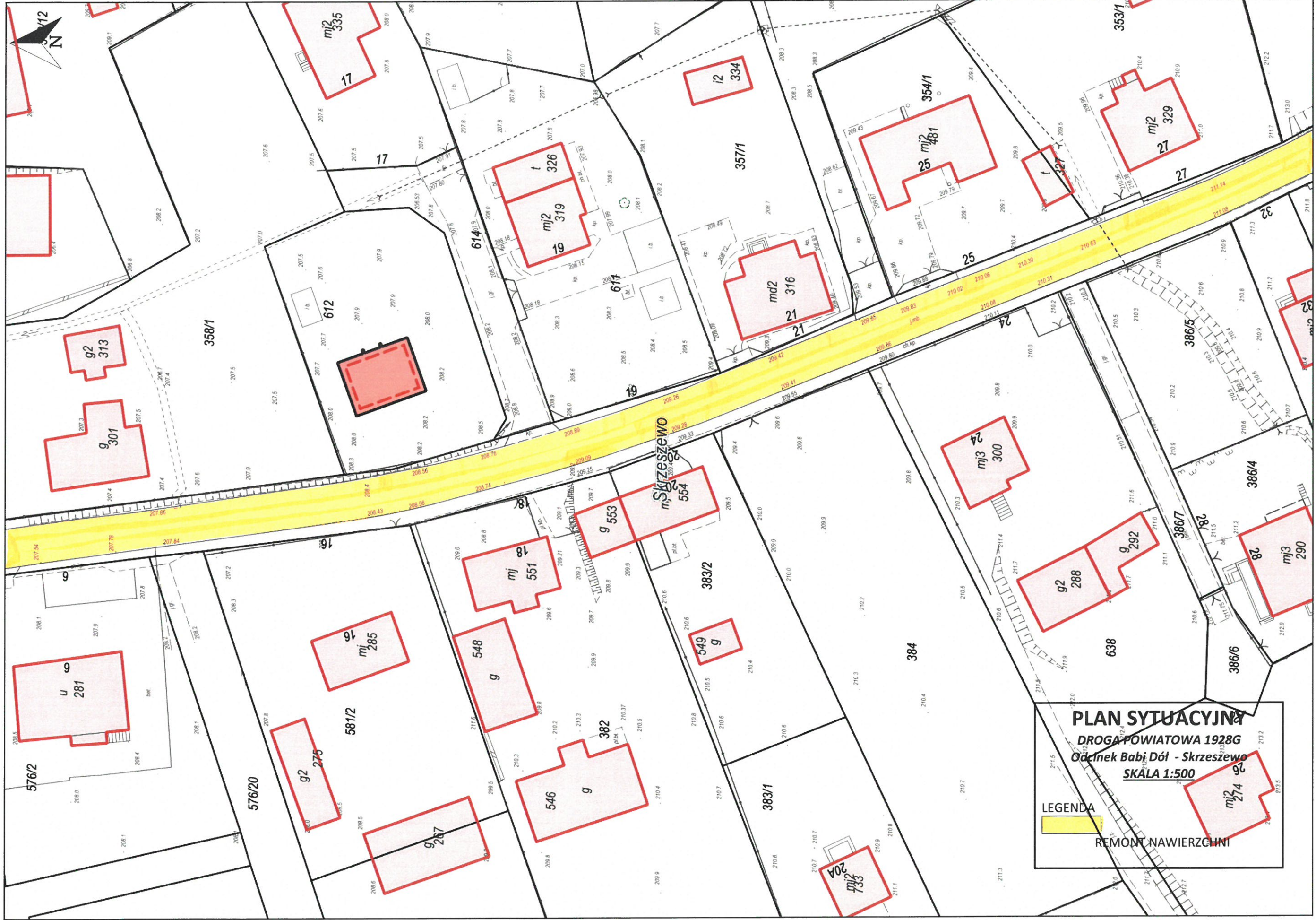

PLAN SYTUACYJNY
DROGA POWIATOWA 1928G
Odcinek Babji Dół - Skrzyszewo
SKALA 1:500

LEGENDA
 **REMONT NAWIERZCHNI**

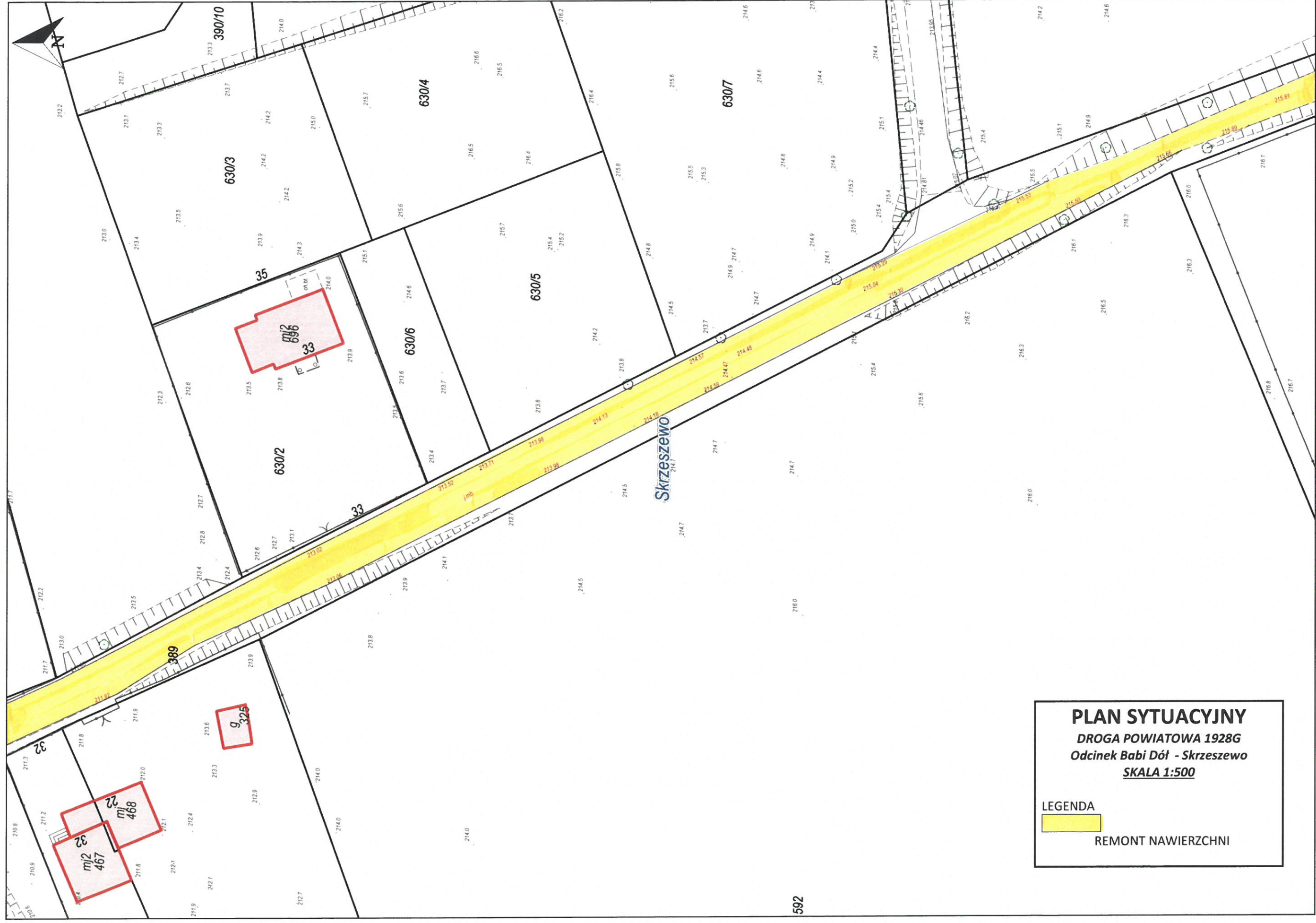

PLAN SYTUACYJNY
DROGA POWIATOWA 1928G
Odcinek Babi Dół - Skrzyszewo
SKALA 1:500

LEGENDA

REMONT NAWIERZCHNI

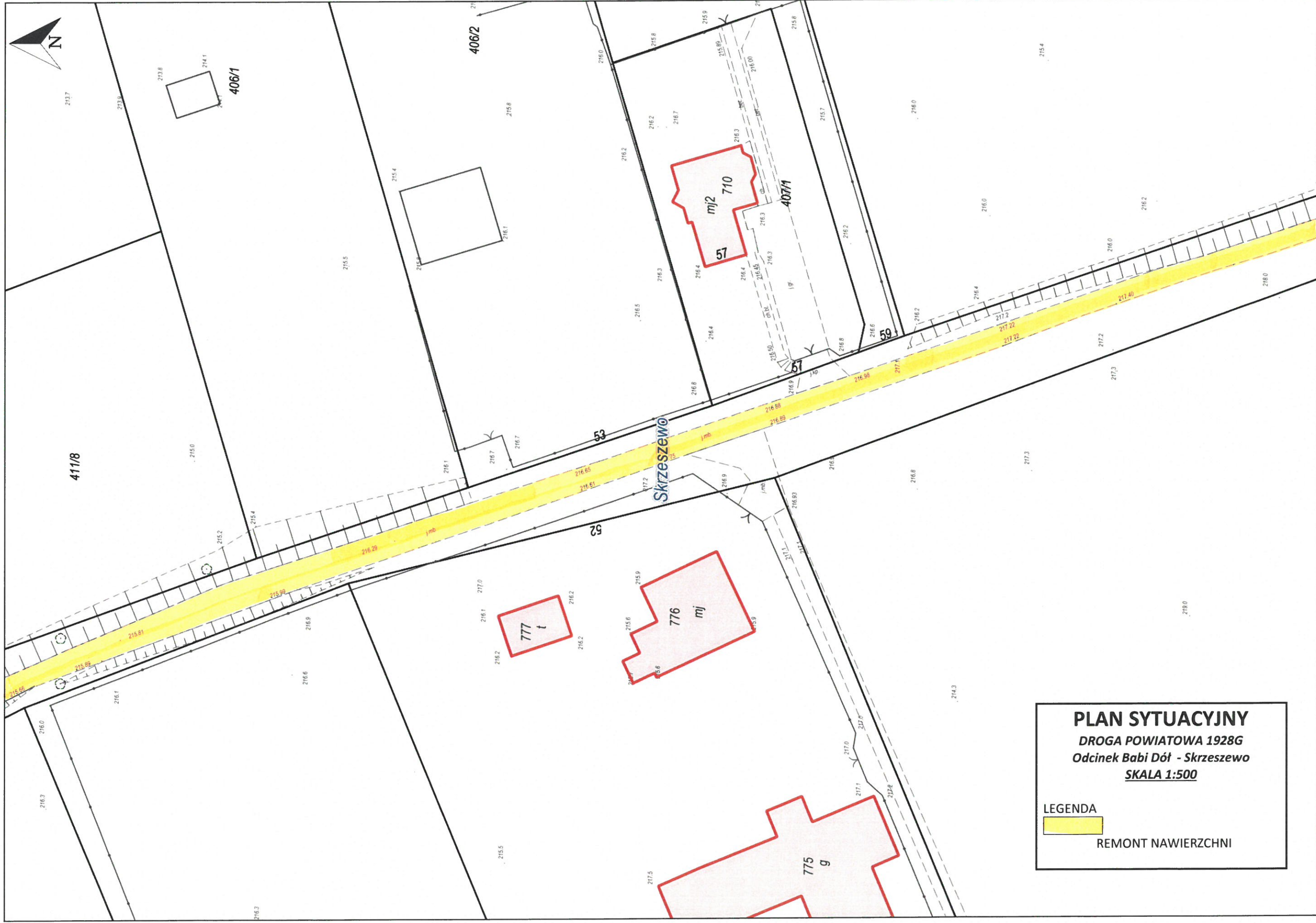

PLAN SYTUACYJNY
DROGA POWIATOWA 1928G
Odcinek Babi Dół - Skrzeszewo
SKALA 1:500

LEGENDA

 REMONT NAWIERZCHNI

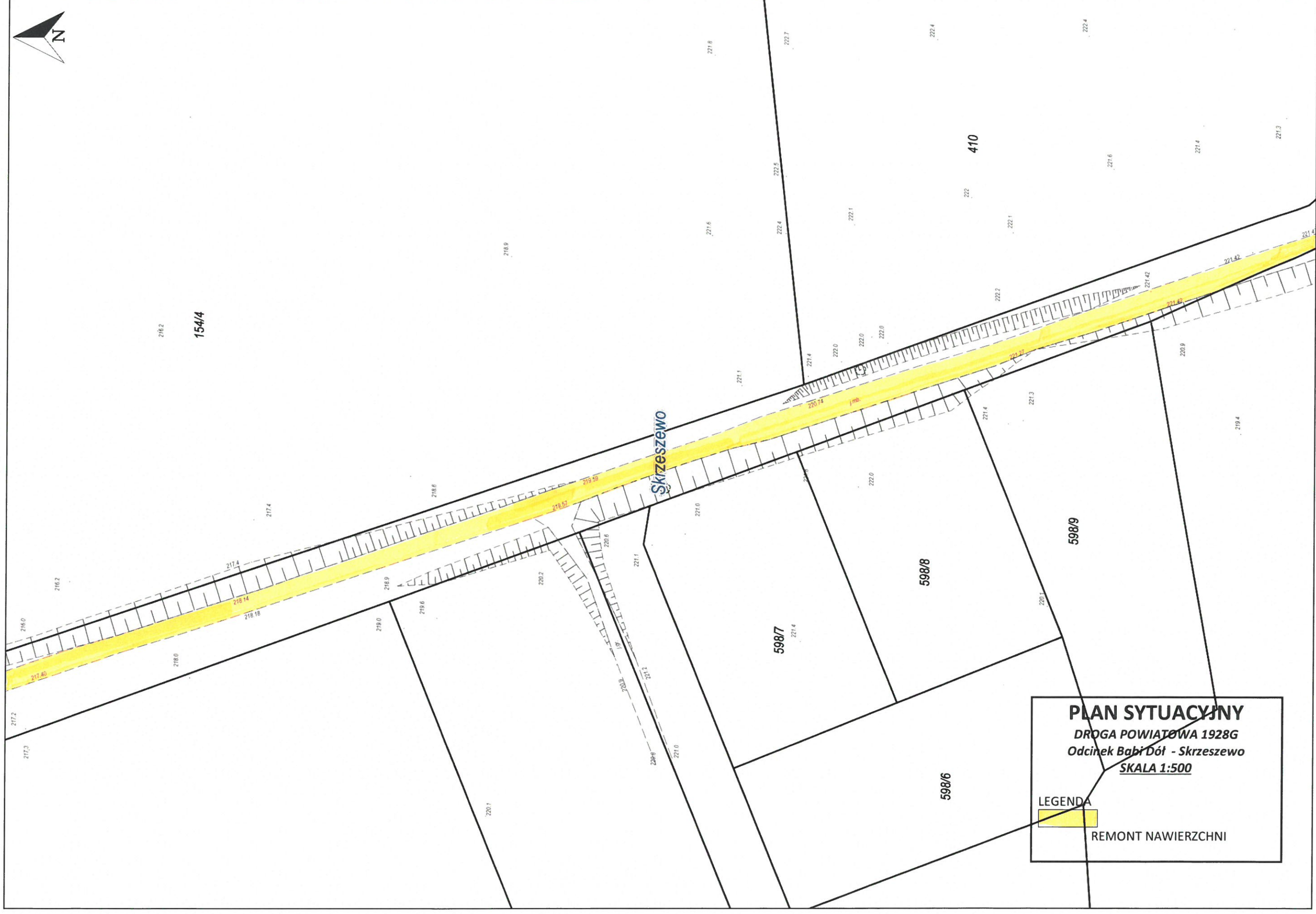

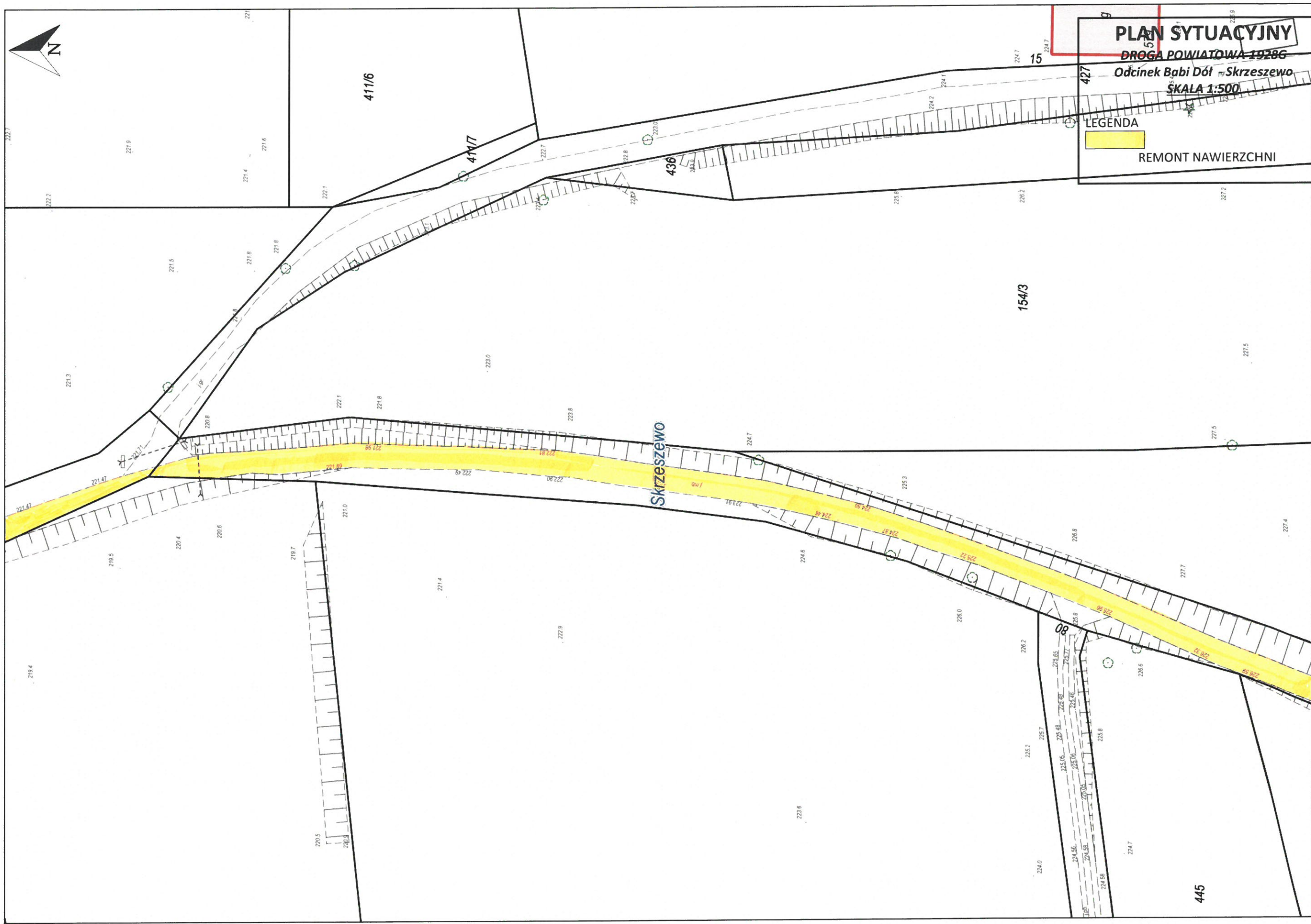

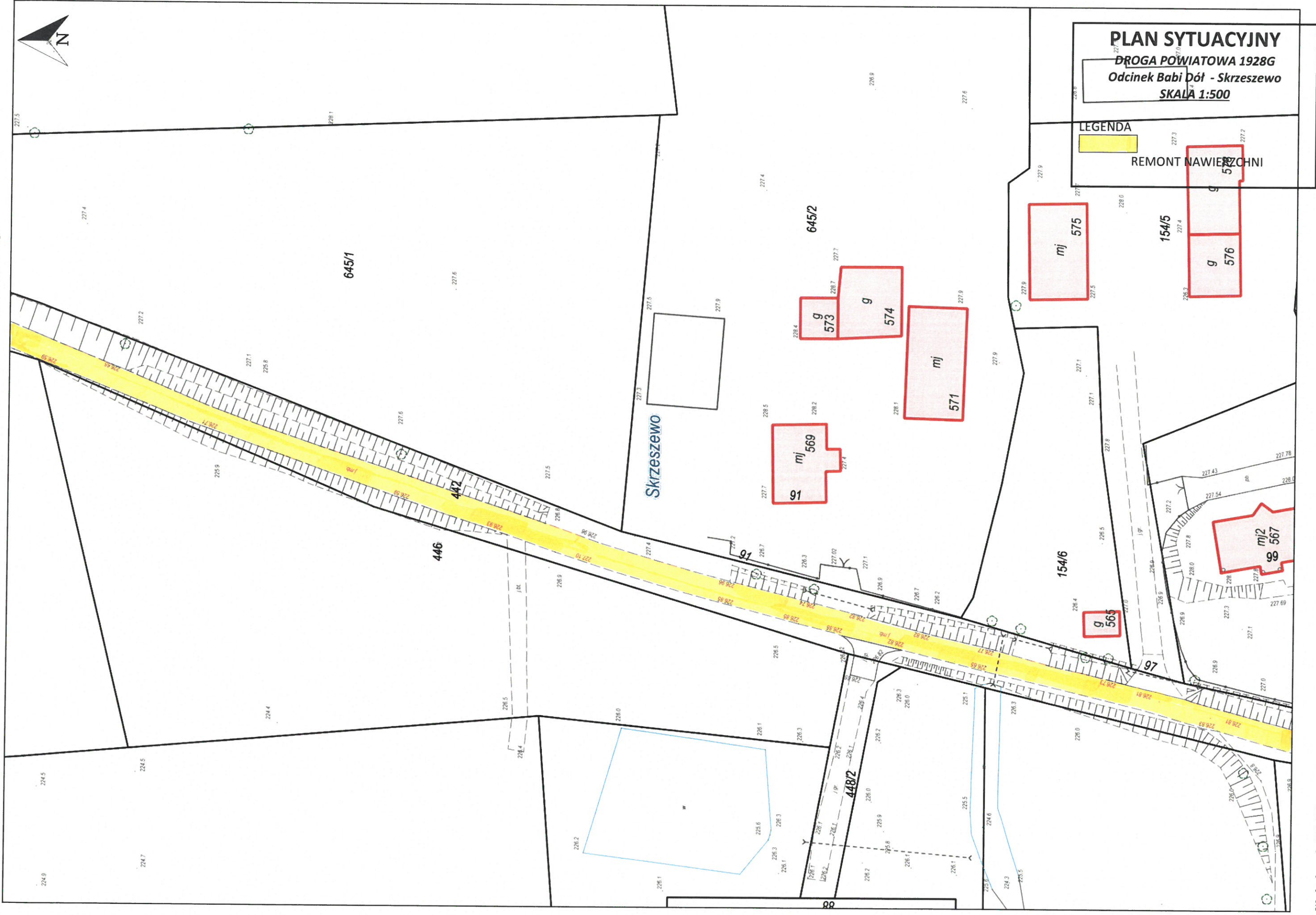

PLAN SYTUACYJNY
DROGA POWIATOWA 1928G
Odcinek Babi Dół - Skrzeszewo
SKALA 1:500

LEGENDA

 REMONT NAWIERZCHNI

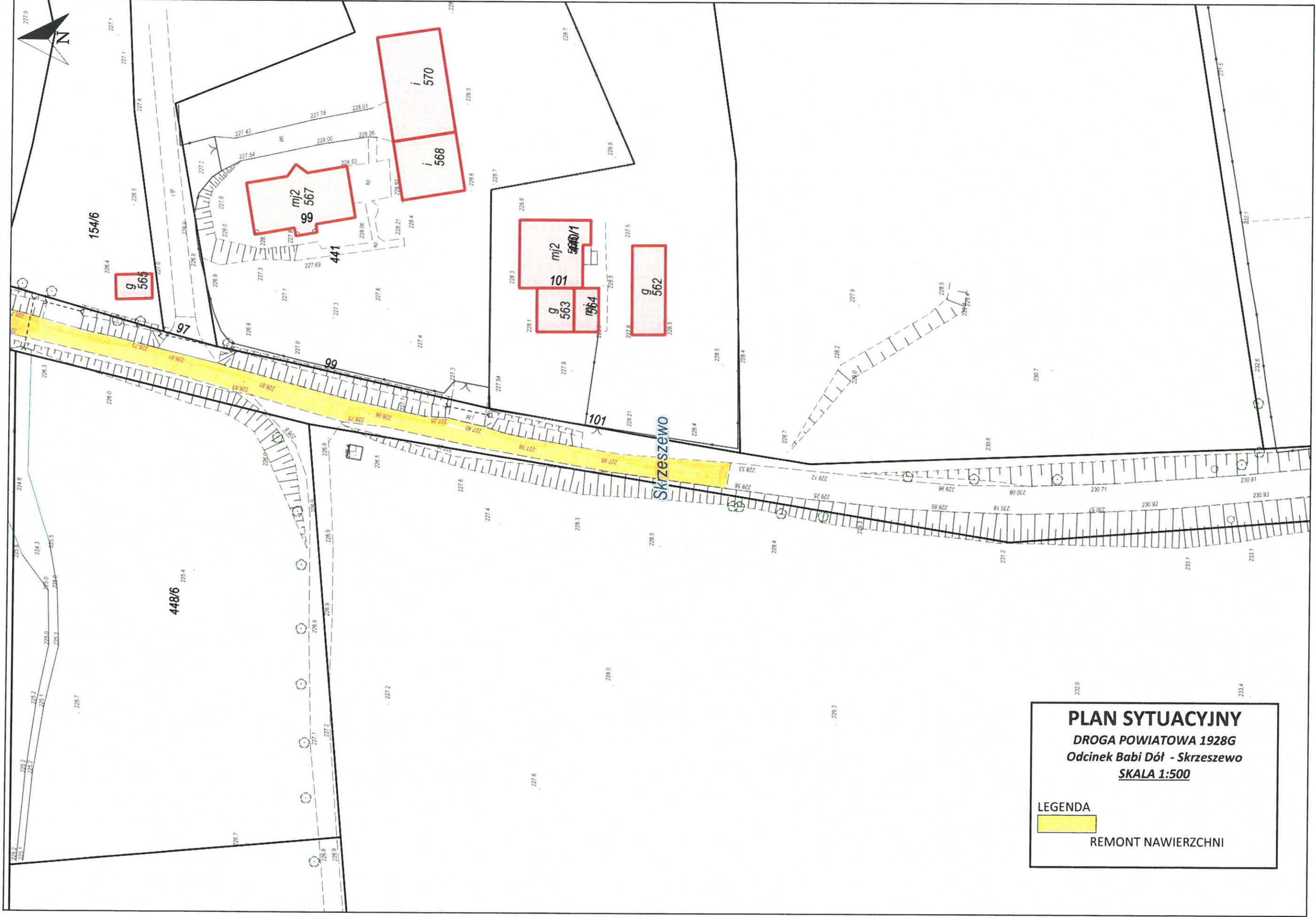

PLAN SYTUACYJNY
DROGA POWIATOWA 1928G
Odcinek Babi Dół - Skrzeszewo
SKALA 1:500

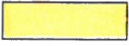
LEGENDA

REMONT NAWIERZCHNI