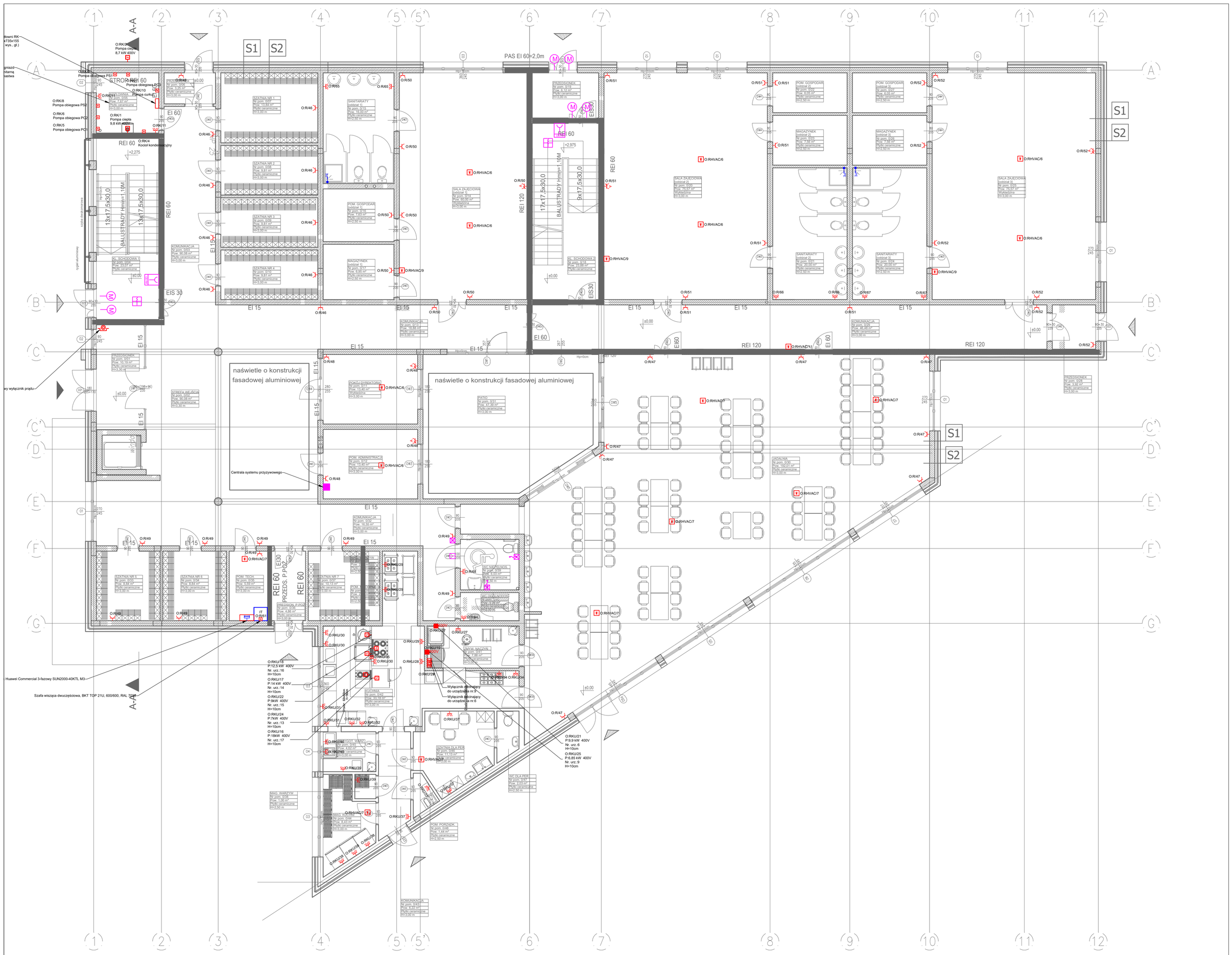

LEGENDA

	Gniazdo hermetyczne IP44		Gniazdo elektryczno-logiczne: 2 x RJ45, 2 x GN230V we wspólnej ramce		Przeciwpożarowy wyłącznik prądu
	Gniazdo IP20		Gniazdo 2xRj45		400V Puszka podtynkowa, przyłącze 400V-hermetyczne
	Wypust zasilający 230V, 1f		Optyczna czujka dymu ECO1003		Wyłącznik odcinający
	Wypust trójfazowy		Przycisk oddymiania RPO-01		FAP2001 - Przycisk z lampką
	Wypust zasilający wentylatory 230 V		Przycisk napowietrzania		FEH2001 - Sygnalizator
	Wypust zasilający wentylatory-400V		Siłownik elektryczny		FAP3002 - Wyłącznik pociągowy

Nr. rewizji	Opis rewizji	Data	Autor

OPRACOWANIE:
RIKTNING GROUP
Iwona Hatas

PROJEKTY – NADZORY – AUDYTY
ODNAWIALNE ŹRÓDŁA ENERGII

Riktning ER
renewable for energy

ul. Liliowa 16
62-025 Kostrzyn
e-mail: office@rikgp.eu
www.rikgp.pl

INWESTOR: Gmina Kleszczewo
Ul. Poznańska 4, 62-005 Kleszczewo

Budowa przedszkola samorządowego w Kleszczewie wraz z wewnętrzną instalacją gazową, zbiornikiem retencji deszczowej oraz pozostałą infrastrukturą towarzyszącą.

BRANŻA	DATA	REWIZJA
E	02.2022	00

LOKALIZACJA	Gmina Kleszczewo działka nr ewid. 15/74, obręb 0003 Kleszczewo	
BRANŻA	ELEKTRYCZNE	
STADIUM	PROJEKT WYKONAWCZY	
	IMIĘ I NAZWISKO	NR UPR.
PROJEKTOWAŁ (elektryczne)	mgr inż. Paweł Daszkiewicz	OPL/1193/PWBE/15
SPRAWDZIŁ	inż. Stanisław Osiński	WKP/0174/POOE/10
OPRACOWAŁ	mgr inż. Witold Wójcik	
OPRACOWAŁ	inż. Kamil Janiak	
TREŚĆ RYSUNKU	Rzut parteru – instalacje elektryczne	SKALA 1:100
NR RYSUNKU:	E-04	FORMAT 540x594