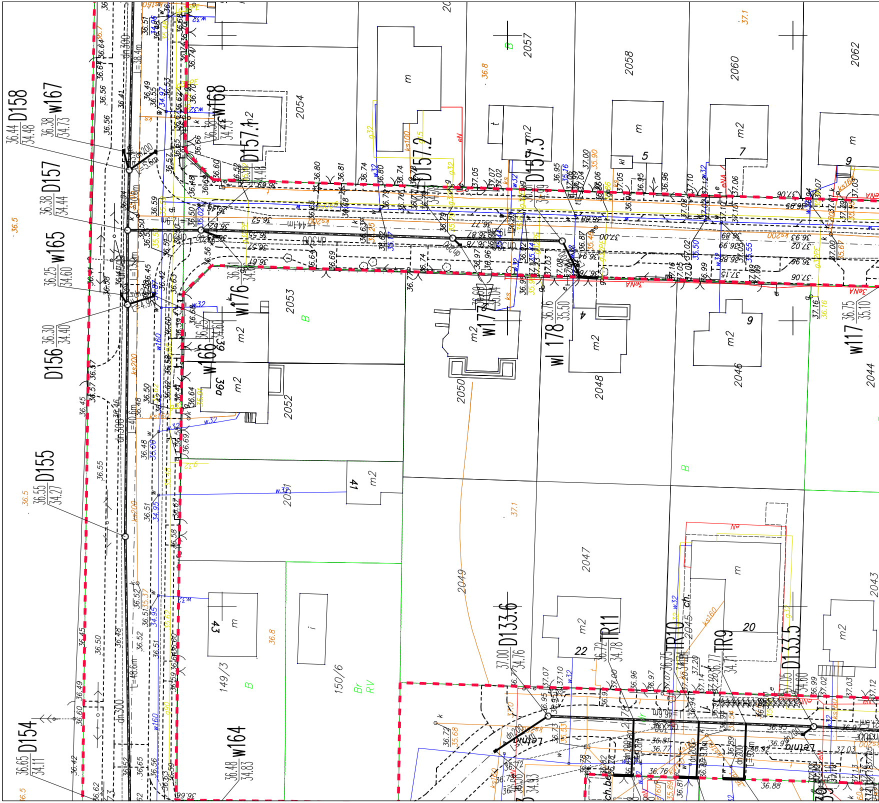
36.44 / 34.48 D158
36.38 / 34.73 w167
36.38 / 34.44 D157
36.25 / 34.60 w165
D156 36.30 / 34.40
36.55 / 34.27 D155
36.65 / 34.11 D154
36.48 / 34.83 w164
w168
D157.1
D157.2
D157.3
w176
w166
w177
wl 178
36.76 / 35.50
w117 36.75 / 35.10
37.00 / 34.76 D133.6
36.72 / 34.78 TR11
36.75 TR10
36.77 / 34.71 TR9
37.05 / 34.60 D133.5
2054
2057
2058
2060
2062
2053
2050
2048
2046
2044
2052
2051
2049
2047
2045
2043
149/3
150/6
39
39a
41
43
5
7
9
4
22
20
m
m2
t
kl
i
B
Br
RV
dn300
dn200
L=38.4m
L=40.6m
L=48.6m
ks200
ks160
w32
w160
g32
eN
eNA
36.5
36.8
37.1
Letnia

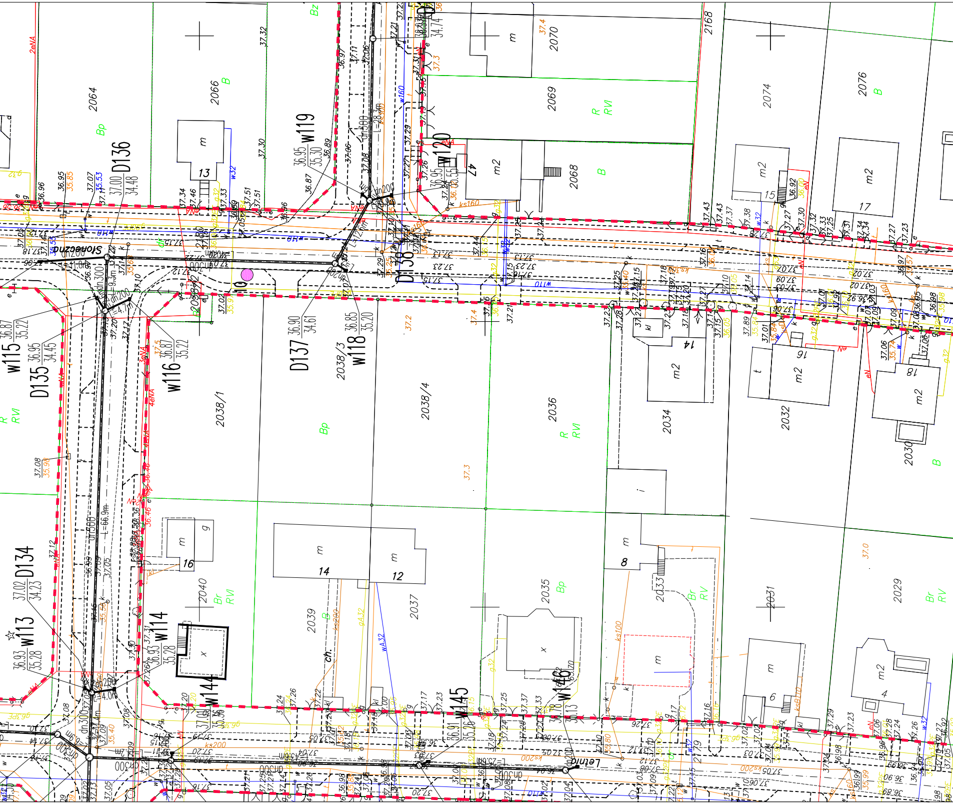
Słoneczna
Letnia
2064
2066
2068
2069
2070
2074
2076
2168
2038/1
2038/3
2038/4
2036
2034
2032
2030
2040
2039
2037
2035
2033
2031
2029
D136
D135
D134
D137
D138
W119
W120
W115
W116
W118
W113
W114
W144
W145
W146
13
47
15
17
14
16
18
12
8
6
4
m
m2
Bp
B
R RVI
Br RVI
Br RV
Bz
2eNA
4eNA
w160
w110
w32
ks160
ks200
ks100
dn300
dn200
37.3
37.4
37.2
37.0

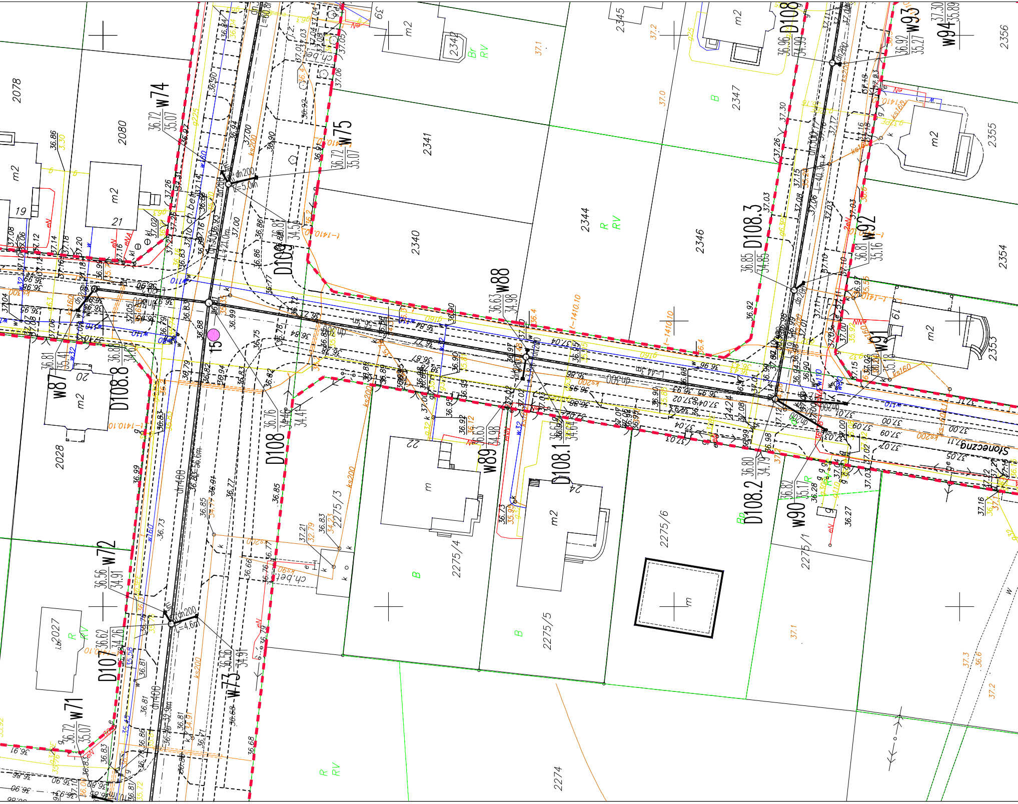
Słoneczna
2078
2080
2028
2027
2341
2340
2344
2345
2346
2347
2354
2355
2356
2353
2275/1
2275/3
2275/4
2275/5
2275/6
2274
w71
w72
w73
w74
w75
w87
w88
w89
w90
w91
w92
w93
w94
D107
D108
D108.1
D108.2
D108.3
D108.8
D109
15
19
20
21
22
24
m2
B
R
RV
Br
Bp
dn200
dn400
dn300
ks200
ks160
w160
w110
w32
t-1410.10
ch.bet.
37.1
37.0
37.2
37.3

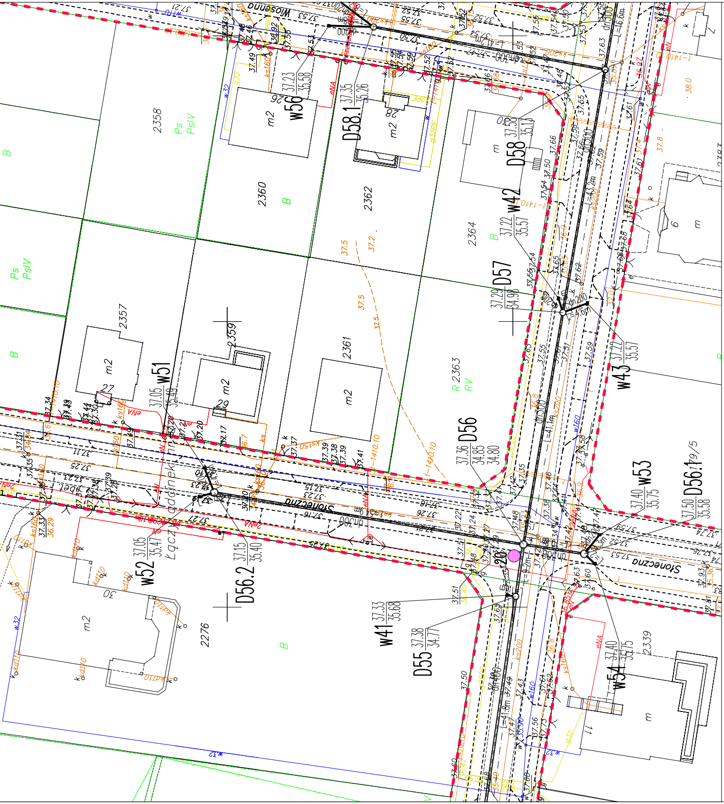
Wiosenna
Słoneczna
Słoneczna
D58.1
D58
D57
D56
D56.1
D56.2
D55
W56
W51
W52
W42
W43
W41
W53
W54
2358
2360
2362
2364
2357
2359
2361
R 2363
RV
2276
2339
Ps
PsIV
B
m2
kabel
dn300
dn200
ks160
w160
eNA
8

ZAGOSPODAROWANIE TERENU DO PROJEKTU

BUDOWY DRÓG NA Os. LEŚNYM WRAZ Z PRZEBUDOWĄ I ROZBUDOWĄ DRÓG NR 050859C i 050860C W SOLCU KUJAWSKIM.

- ODWODNIENIE NAWIERZCHNI DRÓG.
- UL. SŁONECZNA.

OZNACZENIA

– – –	- granica opracowania
— · —	- projektowany kanał deszczowy
○ D12	- projektowana studnia na kanale deszczowym
w12 ▥	- projektowany wpust uliczny
▬ wl 12	- projektowane odwodnienie liniowe typu aco-dren
- - -	- projektowany układ drogowy
● 8	- otwory geotechniczne

PROJEKTANT	**Pracownia Projektowa EMDROG** **ul. G. Zapolskiej 14/90, 85-149 Bydgoszcz** **tel. 609-979-200, tel./fax. 52/348-75-90**			
INWESTYCJA	Budowa dróg na Os. Leśnym wraz z przebudową i rozbudową dróg nr 050859C i 050860C w Solcu Kujawskim.			
INWESTOR	Gmina Solec Kujawski ul. 23 Stycznia 7 86-050 Solec Kujawski			
OBIEKT	**Odwodnienie nawierzchni dróg.**			
ZESPÓŁ AUTORSKI	FUNKCJA	IMIĘ I NAZWISKO	UPRAWNIENIA	PODPIS
	Projektował	mgr inż. Katarzyna Jakubowska	KUP/0149/POOS/09 Specjalnosc instalacyjna w zakresie sieci, instalacji i urządzeń cieplnych, wentylacyjnych, gazowych i wod-kan. Bez ograniczeń.	
	Opracował	Ewa Kreuzberg		
	Sprawdził	mgr inż. Monika Królikowska	KUP/0151/POOS/09 Specjalnosc instalacyjna w zakresie sieci, instalacji i urządzeń cieplnych, wentylacyjnych, gazowych i wod-kan. Bez ograniczeń.	
NAZWA RYSUNKU	ZAGOSPODAROWANIE TERENU.			
STADIUM	PW	SKALA:	NR RYS.:	
BRANŻA	SANITARNA	1:500	1	
DATA	04.2018rok			