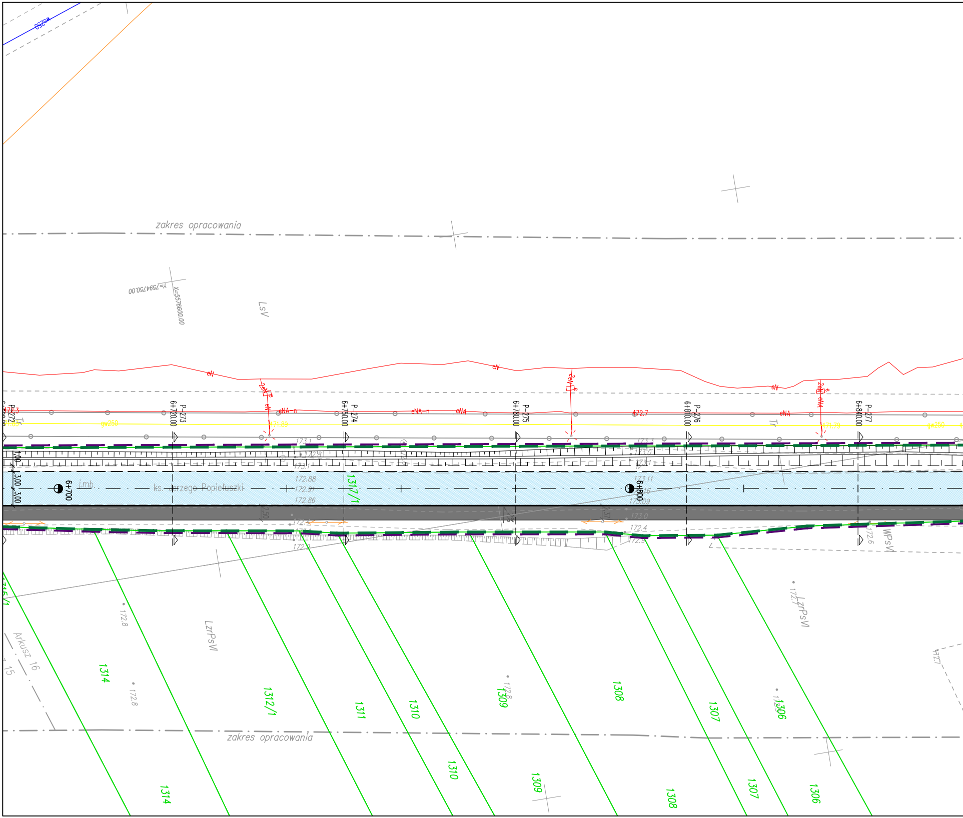
wz250
zakres opracowania
Y=7594750.00
X=5576600.00
LsV
eN
2eN
eNA-n
eNA
172.3
171.85
gw250
171.89
471.79
172.7
Tr
P-272
P-273
6+720.00
P-274
6+750.00
P-275
6+780.00
P-276
6+810.00
P-277
6+840.00
1,00
3,00
3,00
2,50
2,37
6+700
6+800
j.mb.
ks. Jerzego Popiełuszki
173.1
172.8
172.6
172.88
172.91
172.86
173.3
173.0
173.31
173.11
173.16
173.09
172.4
172.9
1317/1
1315/1
WPsV
LzrPsVI
Arkusz 16
15
1314
1312/1
1311
1310
1309
1308
1307
1306
172.7

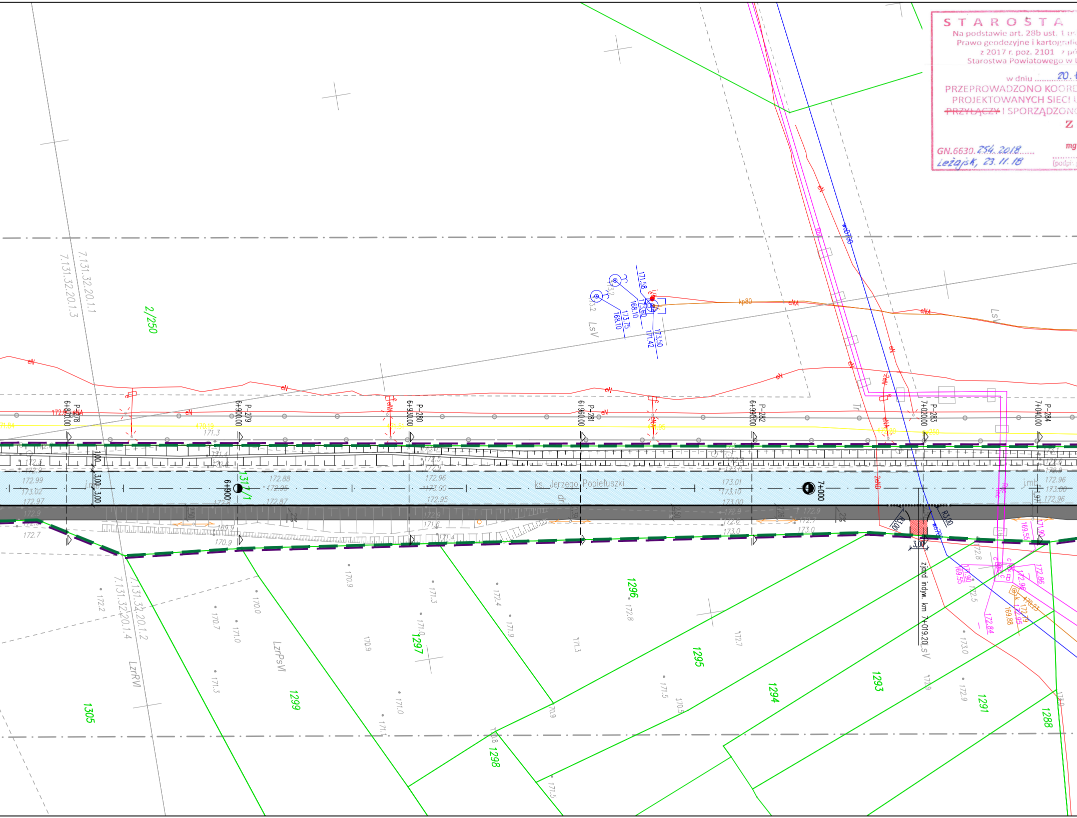
7.131.32.20.1.1
7.131.32.20.1.3
7.131.32.20.1.2
7.131.32.20.1.4
2/250
1317/1
1305
1299
1298
1297
1296
1295
1294
1293
1291
1288
P-278
P-279
P-280
P-281
P-282
P-283
P-284
6+870.00
6+900.00
6+930.00
6+960.00
6+990.00
7+020.00
7+040.00
6+900
7+000
ks. Jerzego Popiełuszki
zjazd indyw. km 7+019.20
R3.00
3,00
LsV
LzrPsVI
LzrRVI
kp80
eN
eNA
wo
1.00
3.00
3.00
171.58
173.60
168.10
173.75
168.10
173.50
171.42
172.99
173.02
172.97
172.88
172.95
172.87
172.96
173.00
172.95
173.01
173.10
173.00
172.96
173.00
172.96
169.55
171.90
172.86
172.96
172.84
169.88

STAROSTA
Na podstawie art. 28b ust. 1 u
Prawo geodezyjne i kartograficz
z 2017 r. poz. 2101 z p
Starostwa Powiatowego w L
w dniu 20.1
PRZEPROWADZONO KOORD
PROJEKTOWANYCH SIECI U
~~PRZYŁĄCZY~~ I SPORZĄDZONO
Z
mg
GN.6630.254.2018......
Leżajsk, 23.11.18
(podpis

LEŻAJSKI
tawy z dnia 17 maja 1989 r.
zne (tekst jednolity Dz. U.
źn. zm.) w siedzibie
Leżajsku ul. Kopernika 8
1. 2018
DYNACJĘ USYTUOWANIA
UZBROJENIA TERENU /
O PROTOKÓŁ Z NARADY
up. STAROSTY
r inż. Grzegorz Karakuła
Inspektor
przewodniczącego narady koordynacyjnej)

MAPA DO CELÓW PROJEKTOWYCH

Skala: 1:500
Obręb: Nowa Sarzyna [0007] Gmina: Nowa Sarzyna [180805_4]
pow. Leżajsk woj. podkarpackie

Ark. 7.131.32.15.3.4; 7.131.32.15.3.2; 7.131.32.15.1.4;

Sprawdzono ze zbiorem GESUT
w Starostwie Powiatowym w Leżajsku:
- wniesiono projektowane sieci uzbrojenia terenu
- ~~na powyższy teren brak projektowanych sieci~~
- (nie) występują tereny zmeliorowane
- (nie) występują złoża surowców mineralnych

GN.6642.521.2018 Leżajsk, dnia 07.11.18

Z up. STAROSTY
mgr inż. Grzegorz Karakuła
inspektor

Poświadcza się, że niniejszy dokument został opracowany w wyniku prac geodezyjnych i kartograficznych, których rezultaty zawiera operat techniczny wpisany do ewidencji materiałów państwowego zasobu geodezyjnego i kartograficznego

STAROSTA LEŻAJSKI
POWIATOWY OŚRODEK DOKUMENTACJI
GEODEZYJNEJ I KARTOGRAFICZNEJ W LEŻAJSKU
Identyfikator P.1808.2018.1253
Data wpisania operatu do ewid. materiałów zasobu 07. 11. 2018

podpis osoby upoważnionej
Z up. STAROSTY
inż. Piotr Deryło
inspektor

Mapę sporządzono na podstawie ark. 7.131.32.15.3.4; 7.131.32.15.3.2; 7.131.32.15.1.4;

Ark.7.131.32.20.1.3; 7.131.32.20.1.4; 7.131.32.20.1.1; 7.131.32.20.1.2; 7.131.32.15.3.4

Mapę sporządzono na podstawie ark. 7.131.32.20.1.3; 7.131.32.20.1.4; 7.131.32.20.1.1; 7.131.32.20.1.2; 7.131.32.15.3.4
mapy zasadniczej oraz pomiaru uzupełniającego w terenie.
W oznaczonym zakresie nie badano obciążeń służebnościami gruntowymi.
Mapa w zaznaczonym zakresie aktualna na dzień 17.05.2018
"Nie wyklucza się istnienia w terenie innych nie wskazanych na niniejszej mapie urządzeń podziemnych, które nie były zgłoszone do inwentaryzacji."

Usługi Geodezyjne VECTOR
Michał Dyjak
Os. Wincentego Witosa 2/36
37-500 Jarosław
NIP 794-174-89-93, Regon 180871873
Tel. 534 94 94 94

GEODETA UPRAWNIONY
JANUSZ HNAT
Nr upr. 5134 (1, 2)

Jarosław dnia: 25.05.2018
Układ wsp. 2000/7 "Kronsztadt 86"
GN.6642.521.2018
Licencja nr: GN.6642.521.2018
L.ks. 50/2018
Arkusz 17 z 19

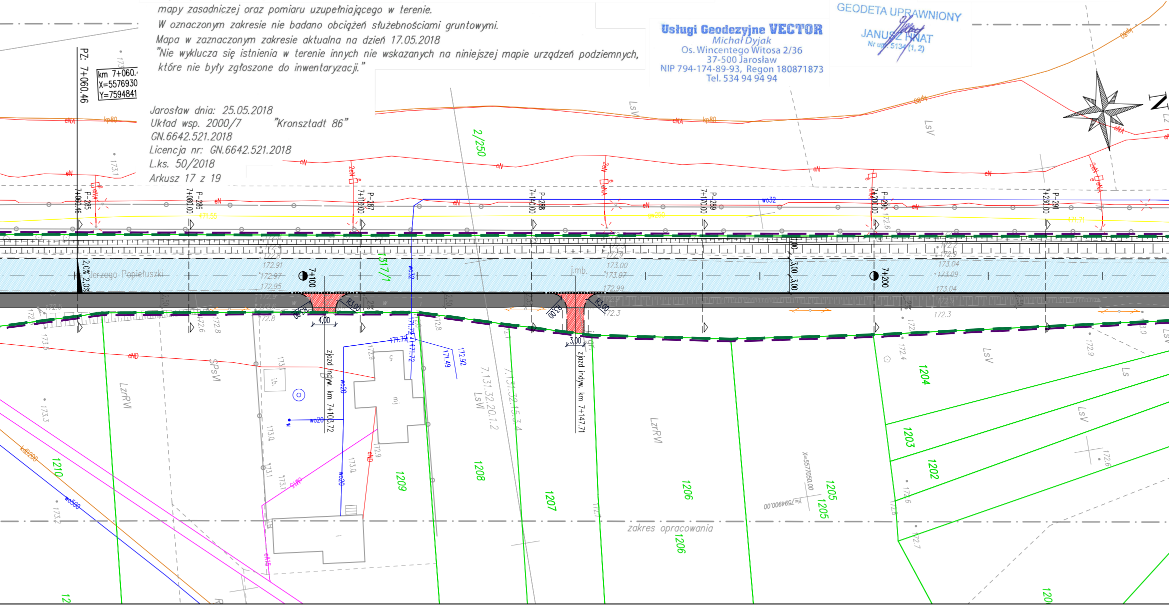
PZ: 7+060,46
km 7+060.4
X=5576930
Y=7594841
Jerzego Popiełuszki
2/250
317/1
P-285
P-286
P-287
P-288
P-289
P-290
P-291
7+100
7+200
zjazd indyw. km 7+105,72
zjazd indyw. km 7+147,71
4,00
3,00
R3,00
7.131.32.20.1.2
7.131.32.15.3.4
LzrRVI
LsV
SPsVI
1210
1209
1208
1207
1206
1205
1204
1203
1202
X=5577050.00
Y=7594900.00
zakres opracowania

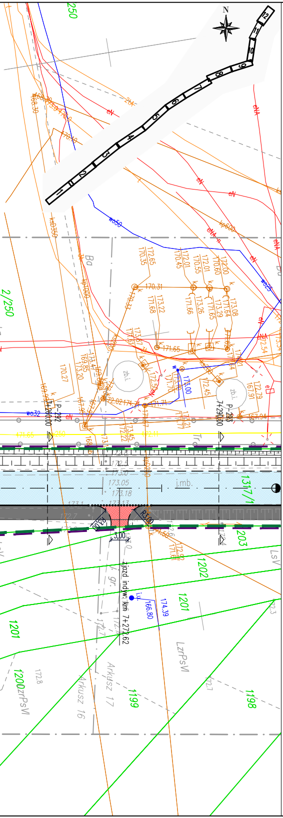
N
1
2
3
4
5
6
7
8
9
10
11
12
250
2/250
1317/1
1203
1202
1201
1201
1200
1199
1198
Ba
Tr
LsV
LzrPsVI
LzrPsVI
Arkusz 17
Arkusz 16
zb.i.
zb.i.
j.mb.
P-292
P-293
7+260.00
7+290.00
zjazd indyw. km 7+272.62
R3,00
R3,00
3,00
i.u.
166.80
174.39
173.05
173.18
170.31
171.65
173.00
kd600
ks300
wo50
wo32
wo25
eN
eNA
kd1000

LEGENDA BRANŻY DROGOWEJ:

- — - krawężnik betonowy 20x30cm wys. 12cm nad jezdnią
- — — - krawężnik betonowy 20x30cm obniżony do 2cm nad jezdnią
- — — - krawężnik betonowy 20x30cm ułożony na płask
- ⋯⋯ - krawężnik betonowy 20x30cm obniżony do 0cm nad jezdnią
- — — - krawędź pasa ruchu (bez krawężnika)
- — — - krawędź pobocza umocnionego kruszywem
- — - obrzeże betonowe na ławie z oporem
- ┬┬┬ - profilowanie skarpy/umocnienie skarpy
- ▨ - nawierzchnia bitumiczna jezdni
- ▨ - nawierzchnia chodnika
- ▨ - nawierzchnia ścieżki rowerowej
- ▨ - pas zieleni
- ▨ - nawierzchnia zjazdów z kostki brukowej
- ▨ - nawierzchnia zatoki autobusowej
- ▨ - nawierzchnia miejsc postojowych/wyspy kanalizującej
- ▨ - nawierzchnia zjazdów z kruszywa łamanego/dowiązania wysokościowego
- ▨ - bitumiczna nawierzchnia zjazdów
- ▨ - nawierzchnia i przebieg ścieżki rowerowej /chodnika wg odrębnego opracowania
- ▨ - umocnienie kamieniem na betonie
- - studzienki ściekowe z przykanalikiem
- —○— - projektowany kolektor deszczowy
- - studnia wlotowa (odprowadzenie wody z rowu do kanalizacji)
- ═ - ściek korytkowy (mulda) wg KPED 01.03 u podnóża skarpy nasypu
- ═ - umocnienie dna rowu ściekiem korytkowym (mulda) wg KPED 01.03 i skarp płytami ażurowymi wg rys. szczegółowego
- — - ściek z kostki przez zjazd
- — - odwodnienie liniowe z 2 rzędów kostki
- ☐ - przepusty pod koroną drogi
- ═ ═ - przepusty pod zjazdami
- → - kierunek spadku rowu/ścieku
- — - bariera ochronna drogowa U-14a
- — - barieroporęcz
- —□— - balustrada drogowa U-11a

- —○—○— - projektowana palisada
- — - projektowane elementy typu 'L'
- — — - granica istniejącego pasa drogowego
- — — - projektowany zakres inwestycji

LEGENDA UZBROJENIA TERENU:

- — - istniejąca sieć gazowa
- — - istniejąca sieć wodociągowa
- — - istniejąca sieć energetyczna
- <—○—> - istniejący słup energetyczny z oprawa oświetleniową
- — - istniejąca sieć telefoniczna
- <—○—> - istniejący słup sieci telefonicznej
- kd600 - istniejąca kanalizacja deszczowa
- ks100 - istniejąca kanalizacja sanitarna
- — — - projektowana kanalizacja sanitarna wg. odrębnego opr.

MAPA ZGODNA Z ORYGINAŁEM

Inwestor: **Powiat Leżajski** ul. Kopernika 8 ; 37-300 Leżajsk	Kontakt: Starostwo Powiatowe w Leżajsku tel. (17) 240-45-00 powiat@starostwo.lezajsk.pl
Wykonawca: STRABAG STRABAG Sp. z o. o. ul. Parzniewska 10 05-800 Pruszków	Kontakt: tel. (22) 71 44 900 e-mail: pl__office.strabag@strabag.com

Nazwa inwestycji:

Przebudowa drogi powiatowej nr 1240R Wola Zarczycka - Nowa Sarzyna
od drogi 1264R do skrzyżowania z droga krajową nr 77 Lipnik-Przemyśl
w km 0+000 - 8+310

Tytuł rysunku:

Plan sytuacyjno-wysokościowy

Obiekt:	Stadium:	Skala:	Data:	Nr rys.:
DROGA	PW	1:500	11.2018	2.10

Funkcja:	Tytuł, imię i nazwisko, nr uprawnień:	Specjalność:	Podpis:
Projektant:	mgr inż. Jan Gajowy PDK/0091/PWOD/15	DROGOWA	
Opracowujący:	mgr inż. Natalia Łasocha	DROGOWA	N.Łasocha
Opracowujący:	mgr inż. Katarzyna Andrejko	DROGOWA	Andrejko
Sprawdzający:	mgr inż. Maciej Dulowski MAP/0012/PWBD/17	DROGOWA	