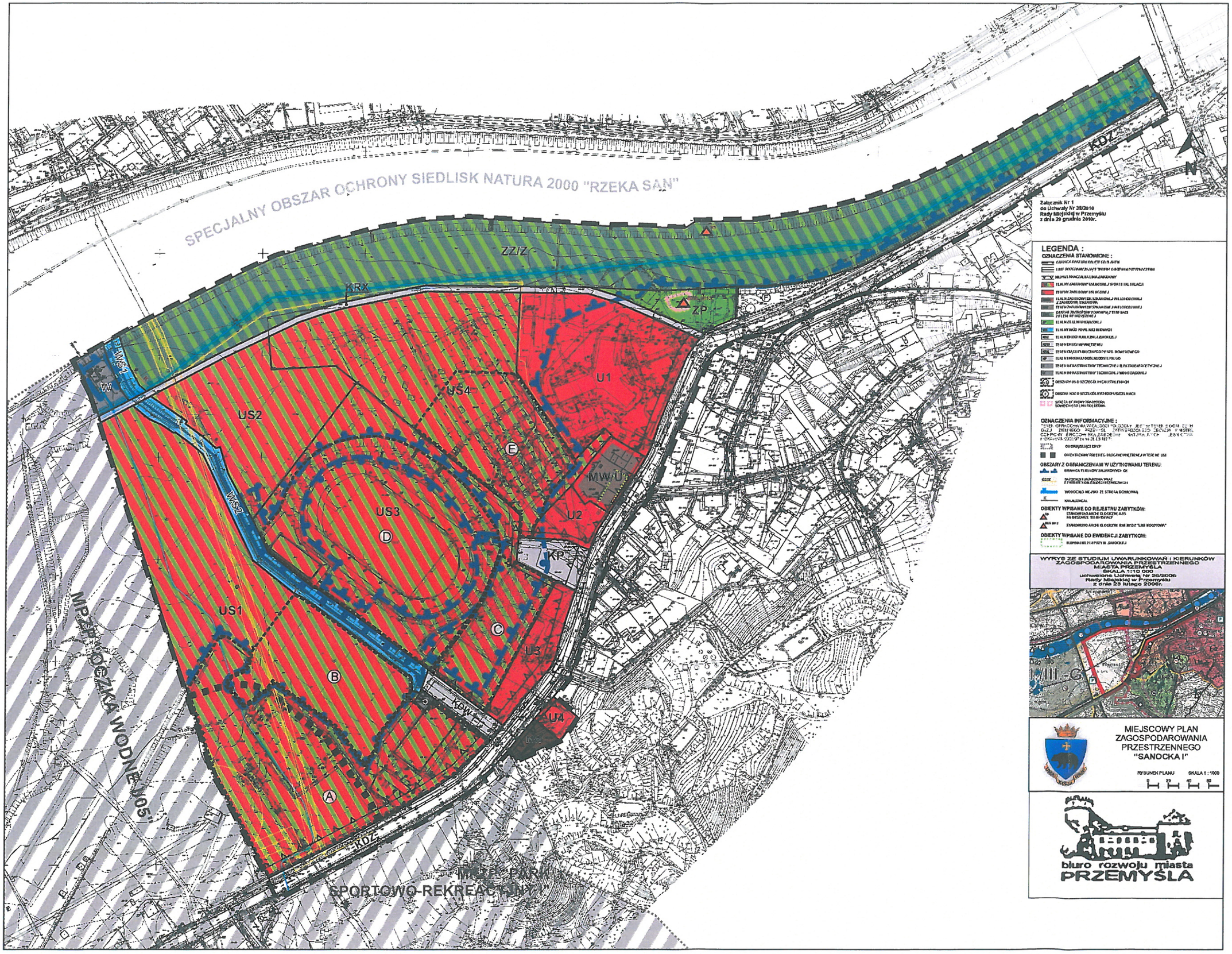

Załącznik Nr 1
do Uchwały Nr 38/2010
Rady Miejskiej w Przemyślu
z dnia 29 grudnia 2010r.

LEGENDA :

OZNACZENIA STANOWIONE :

- GRANICA OBSZARU OBJĘTEGO PLANEM
- LINIE ROZGRANICZAJĄCE TERENY O RÓŻNYM PRZEZNACZENIU
- MIEJSCE KRAJOBRAZOWE ZAKŁADOWY
- TERENY ZAKŁADOWY UKŁADOWEJ SPORTU I REKREACJI
- TERENY ZAKŁADOWY ZIELONEGO PRZEMYSŁU
- TERENY ZAKŁADOWY ZIELONEGO PRZEMYSŁU Z ZAKŁADOWĄ ZIELONOŚCIĄ
- TERENY ZAKŁADOWY ZIELONEGO PRZEMYSŁU Z TERENAMI ZIELENI NIEWIĘTRZNEJ
- OBSZAR ZACHODNIEGO PRZEMYSŁU Z TERENAMI ZIELENI NIEWIĘTRZNEJ
- TERENY ZIELENI NIEWIĘTRZNEJ
- TERENY WÓD POWIERZCHNIOWYCH
- TERENY DROGI PUBLICZNEJ ZUNKOWEJ
- TERENY DROGI PUBLICZNEJ DOJAZDOWEJ
- TERENY DROGI WEWNĘTRZNEJ
- TERENY DOJAZDU PUBLICZNEGO PIESZO-ROWEROWEGO
- TERENY PARKOWANIA ODDZIAŁOWEGO PRZEGO
- TERENY INFRASTRUKTURY TECHNICZNEJ ELEKTROENERGETYCZNEJ
- TERENY INFRASTRUKTURY TECHNICZNEJ WODOCIĄGOWEJ
- OBSZARY USŁUG SZCZEGÓLNYCH USTALENIACH
- OBSZAR USŁUG SZCZEGÓLNYCH DOPUSZCZALNYCH
- STREFA OCHRONY TRANSYTERA SOWIECKIEGO LINIE KOLOROWA

OZNACZENIA INFORMACYJNE :

TEREN OPRACOWANIA W CAŁOŚCI POŁOŻONY JEST W TERENIE OGÓLNEGO PRZEMYSŁU ZATWIERDZONEGO PRZEZ MINISTRA OCHRONY ŚRODOWISKA ZASOBÓW NATURALNYCH I LEŚNICTWA PROGRAMOWANIA ZE ZESTAWIENIA

- OBOWIĄZUJĄCE EKSPEP
- ORIENTACYJNY PRZEBIEG DROGI WEWNĘTRZNEJ W TERENIE USI

OBSZARY Z OGRANICZENIAMI W UŻYTKOWANIU TERENU:

- GRANICA TERENÓW ZALEWOWYCH OK
- DAZOCIĄG I UKŁADZENIA WRAZ Z PARKIEM W OBLEŚLEŃCH PRZEMYSŁOWYCH
- WODOCIĄG MIEJSKI ZE STREFĄ OCHRONNĄ
- KANALIZACJA

OBIEKTY WPISANE DO REJESTRU ZABYTKÓW:

- STANOWISKO ARCHEOLOGICZNE A-85 NA OBSZARZE "BIURA ZAPAŁ"
- STANOWISKO ARCHEOLOGICZNE RSB 3013Z "LINII MOLOTOWA"

OBIEKTY WPISANE DO EWIDENCJI ZABYTKÓW:

- RUBYNIUM 2 I 4 PRZY UL. SANOCKIEJ

WYRYS ZE STUDIUM UWARUNKOWAŃ I KIERUNKÓW ZAGOSPODAROWANIA PRZESTRZENNEGO MIASTA PRZEMYŚLA
SKALA 1:10 000
uchwalone Uchwałą Nr 26/2006
Rady Miejskiej w Przemyślu
z dnia 23 lutego 2006r.

MIEJSCOWY PLAN
ZAGOSPODAROWANIA
PRZESTRZENNEGO
"SANOCKA I"

RYSUNEK PLANU SKALA 1 : 1000

0 20 40 60

biuro rozwoju miasta
PRZEMYŚLA