Mapa do celów projektowych

1:500

GKG.GZZ.4071.15223.2022
woj. wielkopolskie
pow. poznański
jedn. ewidencyjna Kleszczewo (302106_2)
obręb Tulce (0010)
ulica Kasztanowa, Gospodarcza
Ark 2/ sekcja 6.176.13.16.3.4;4.3;21.2.1;2
Dz. Wg zasięgu
zasięg aktualizacji - - -
Układ wysokości PL-KRON86-NH
Układ współrzędnych prostokątnych 2000
stan na dzień 2022-12-12

WOLNO REPRODUKOWAĆ

PO NANIESIENIU PROJEKTU

S.C GEO - SAW
Mateusz Sawicki
usługi geodezyjne
62-200 Gniezno, ul. Grunwaldzka 37
(061) 426-79-89, 0602 434 038
NIP 784-19-31-700 Regon 631089046

mgr inż. **MATEUSZ SAWICKI**
geodeta uprawniony
Zaświadcz. Głównego Geod. Kraju 16931
62-200 Gniezno, ul. Grunwaldzka37

Nie wyklucza się istnienia
w terenie innych nie wskazanych
na niniejszej mapie urządzeń podziemnych,
które nie były zgłoszone do inwentaryzacji.

Oznaczenie i informacje o służebnościach gruntowych mających wpływ na zagospodarowanie gruntów zlokalizowanych w granicach projektowanej inwestycji	Nie przeprowadzono badania ksiąg wieczystych

Poświadczam, że niniejszy dokument został opracowany w wyniku prac, których rezultaty zawiera operat techniczny pozytywnie zweryfikowany. Jednocześnie informuję, że jestem świadomy odpowiedzialności karnej za złożenie fałszywego oświadczenia.

Identyfikator zgłoszenia prac geodezyjnych	**GKG.GZZ.4071.15223.2022**
Organ służby geodezyjnej, który otrzymał zgłoszenie	**Starosta Poznański**
Wykonawca prac geodezyjnych	**S. C. GEO-SAW** ***Mateusz Sawicki***
Nr oraz data sporządzenia dokumentu zawierającego wynik pozytywnej weryfikacji	**Protokół weryfikacji** Nr..........1.......... z dn. 29.12.2022
Imię i nazwisko oraz nr uprawnień zawodowych kierownika prac	**Mateusz Sawicki** **Nr uprawnień 16931**

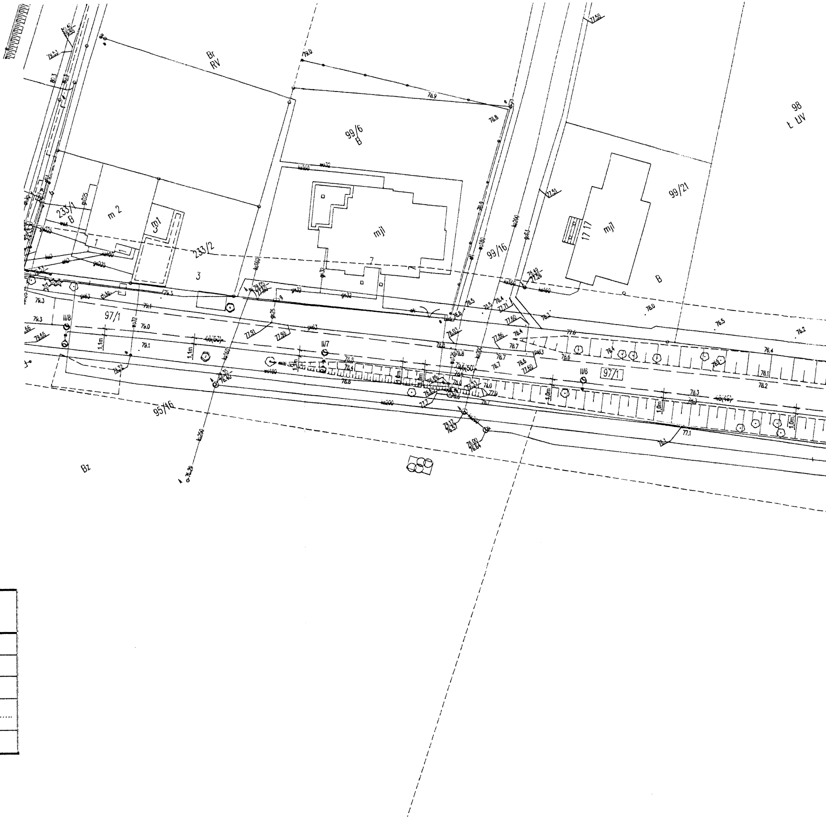

Br
RV
99/6
B
98
Ł LIV
99/21
233/1
B
m 2
mjl
1
233/2
3
mjl
7
99/16
17
mjl
B
97/1
II/8
II/7
II/6
97/1
95/16
Bz

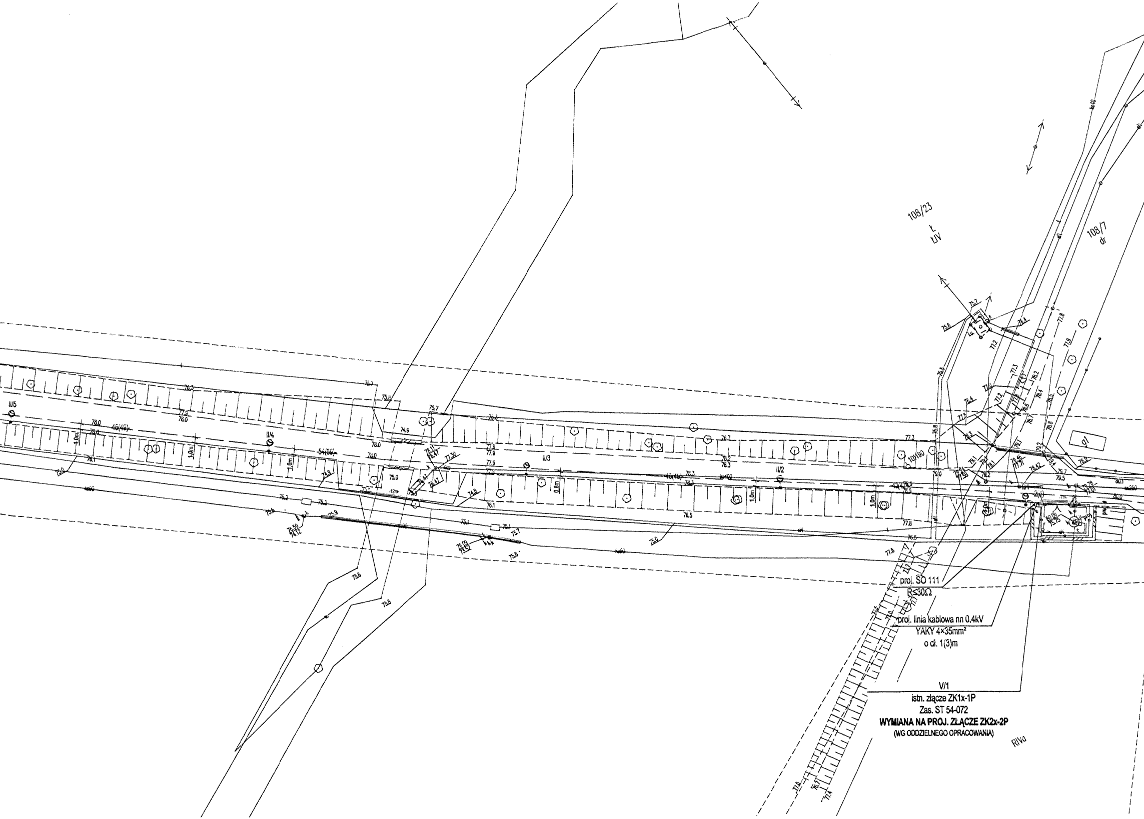
108/23
Ł
ŁIV
108/7
dr
II/5
II/4
II/3
II/2
10/190
proj. SO 111
R≤30Ω
proj. linia kablowa nn 0,4kV
YAKY 4×35mm²
o dł. 1(3)m
V/1
istn. złącze ZK1x-1P
Zas. ST 54-072
WYMIANA NA PROJ. ZŁĄCZE ZK2x-2P
(WG ODDZIELNEGO OPRACOWANIA)
RIVa

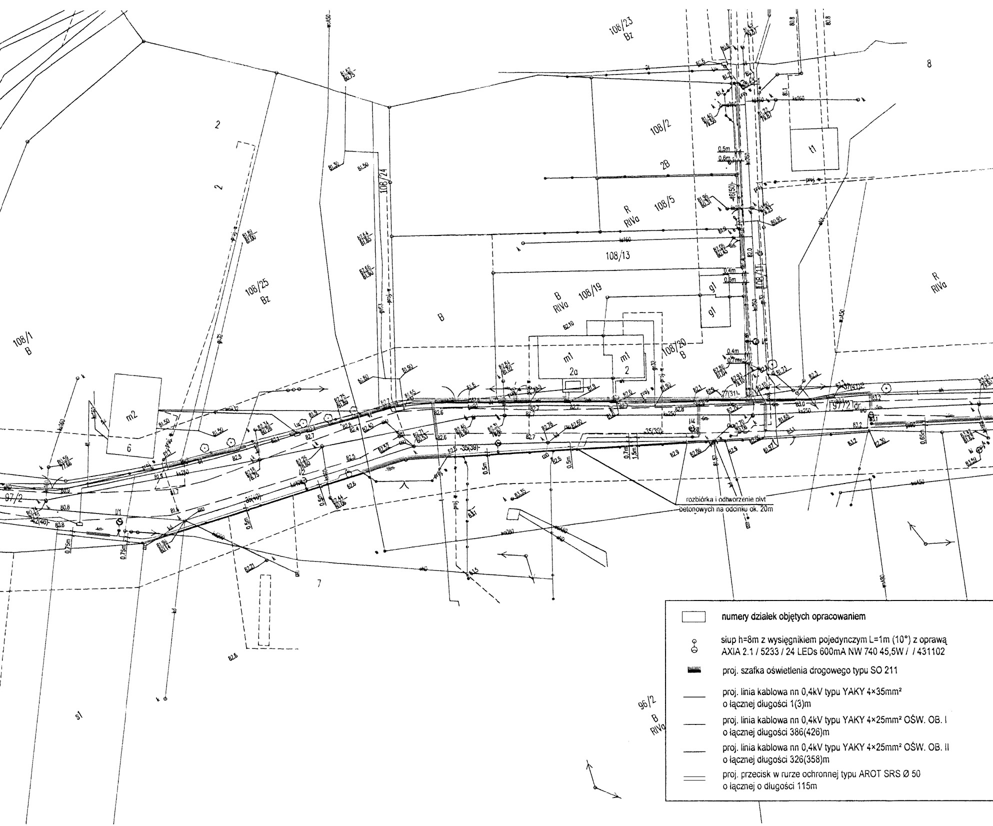
108/23
Bz
8
2
2
108/2
2B
t1
108/5
R
RIVa
108/13
108/24
108/25
Bz
108/19
B
RIVa
B
g1
g1
108/11
R
RIVa
108/1
B
m1
2a
m1
2
108/20
B
m2
6
97/2
97/2 dr
7
s1
96/2
B
RIVa
rozbiórka i odtworzenie płyt
betonowych na odcinku ok. 20m

▭	numery działek objętych opracowaniem
○	słup h=8m z wysięgnikiem pojedynczym L=1m (10°) z oprawą AXIA 2.1 / 5233 / 24 LEDs 600mA NW 740 45,5W / / 431102
▬	proj. szafka oświetlenia drogowego typu SO 211
—	proj. linia kablowa nn 0,4kV typu YAKY 4×35mm² o łącznej długości 1(3)m
—	proj. linia kablowa nn 0,4kV typu YAKY 4×25mm² OŚW. OB. I o łącznej długości 386(426)m
—	proj. linia kablowa nn 0,4kV typu YAKY 4×25mm² OŚW. OB. II o łącznej długości 326(358)m
═	proj. przecisk w rurze ochronnej typu AROT SRS Ø 50 o łącznej o długości 115m

STAROSTWO POWIATOWE
w Poznaniu
Powiatowy Konserwator Zabytków
ul. Jackowskiego 18
60-509 Poznań

Załącznik do pisma
Nr. WK23.[illegible].00005.2023.IV

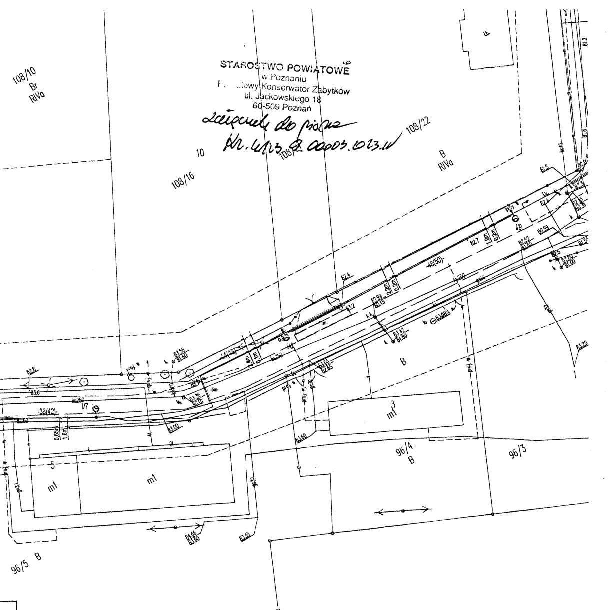
108/10
Br
RIVa
108/22
10
108/16
B
RIVa
I/9
-46(50)-
-44(40)-
-38(42)-
I/7
B
m1
3
96/4
B
96/3
5
m1
m1
96/5 B

PNWwBE
GALANTOWICZ

Projektował:

mgr inż. Maciej Galantowicz
upr. bud. WKP/0304/POOE/04
sieci, instalacje i urządzenia elektryczne i elektroenergetyczne

Temat:

Budowa oświetlenia drogowego w miejscowości Tulce,
przy ul. Gospodarczej i Kasztanowej.

Nazwa zamierzenia budowlanego:

Budowa linii kablowej elektroenergetycznej nn 0,4kV wraz z szafką oświetlenia drogowego oraz
słupami oświetlenia drogowego w miejscowości Tulce, gmina Kleszczewo.

Inwestor:

Gmina Kleszczewo
ul. Poznańska 4, 63-005 Kleszczewo

Nazwa rysunku:	PROJEKT ZAGOSPODAROWANIA TERENU	Data: 01.2023r Skala: ——	Symbol: E	Nr rysunku:	1